

PREFEITURA MUNICIPAL DE SANTANA DO RIACHO

ESTADO DE MINAS GERAIS

PROPOSTA ORÇAMENTÁRIA

EXERCÍCIO DE 2023

PROJETO DE LEI N° /2022

"Estima a Receita e Fixa a Despesa do Município de Santana do Riacho para o Exercício Financeiro de 2023 e dá outras Providências".

O Povo do município de Santana do Riacho, através de seus representantes legais aprovou, e eu, Prefeito Municipal, sanciono a seguinte lei:

Art. 1º - O orçamento do município de Santana do Riacho para o exercício financeiro de 2023, compreendendo os orçamentos fiscal e de seguridade social, referentes aos poderes do município, seus fundos, órgãos e entidades da administração direta e indireta, nos termos do art. 165, § 5º da constituição da república, estima a receita em R\$ 39.600.000,00 (trinta e nove milhões e seiscentos mil de reais), e fixa a despesa em igual valor.

Art. 2º – A Receita será realizada mediante arrecadação dos tributos na legislação em vigor e de acordo com os quadros anexos e segundo os seguintes desdobramentos:

A - RECEITAS POR FONTES

RECEITAS CORRENTES

Receita Tributária	3.901.095,60
Receita de Contribuições	501.000,00
Receita Patrimonial	145.000,00
Receita Agropecuária	0,00
Receita Industrial	0,00
Receita de Serviços	30.000,00
Transferências Correntes	37.163.000,00
Outras Receitas Correntes	51.000,00
Sub Total	----- 41.791.095,60

RECEITAS DE CAPITAL

Operações de Crédito	3.000,00
Alienações de Bens	169.000,00
Transferência de Capital	2.946.904,40
Sub Total	----- 3.118.904,40
Receita Retificadora	-5.310.000,00

Total Geral 39.600.000,00

Art. 3º – A Despesa do Município de Santana do Riacho, será realizada de acordo com os seguintes desdobramentos:

A - DESPESAS POR FUNÇÕES DE GOVERNO

01 - Legislativa	1.477.000,00
02 - Judiciária	248.000,00
03 - Essencial à Justiça	0,00
04 - Administração	3.822.754,75
05 - Defesa Nacional	8.000,00
06 - Segurança Pública	202.000,00
07 - Relações Exteriores	0,00
08 - Assistência Social	645.000,00
09 - Previdência Social	526.000,00
10 - Saúde	10.930.000,00
11 - Trabalho	2.000,00
12 - Educação	8.153.995,25
13 - Cultura	1.885.000,00
14 - Direito da Cidadania	0,00
15 - Urbanismo	3.572.000,00
16 - Habitação	9.000,00
17 - Saneamento	1.096.000,00
18 - Gestão Ambiental	195.000,00
19 - Ciência e Tecnologia	0,00
20 - Agricultura	666.250,00
21 - Organização Agrária	0,00
22 - Indústria	1.000,00
23 - Comércio e Serviços	204.000,00
24 - Comunicações	23.000,00
25 - Energia	677.000,00
26 - Transportes	3.652.000,00
27 - Desporto e Lazer	730.000,00
28 - Encargos Especiais	225.000,00
99 - Reserva de Contingência	650.000,00
Total	39.600.000,00

B - DESPESAS POR ORGÃOS, UNIDADES ORÇAMENTÁRIAS

01 - Câmara Municipal

01.01 - Poder Legislativo	1.477.000,00
02 - Gabinete do Prefeito	
02.01 - Gabinete do Prefeito	639.000,00
03 - Administração Reg. Serra do Cipó	
03.01 - Administração Reg. Serra do Cipó	389.000,00
04 - Administração Regional Lapinha	
04.01 - Administração Regional Lapinha	123.000,00
05 - Secretaria Municipal de Governo	
05.01 - Secretaria Municipal de Governo	435.827,20
06 - Sec. Municipal Adm. e Rec. Humanos	
06.01 - Sec. Municipal Adm. e Rec. Humanos	3.040.877,37
07 - Secretaria Municipal da Fazenda	
07.01 - Secretaria Municipal da Fazenda	720.000,00
08 - Secretaria Mun. Educação e Cultura	
08.01 - Secretaria Mun. Educação e Cultura	8.153.995,25
08.02 - Fundo Municipal de Cultura	1.885.000,00
09 - Sec. Mun. Agric. Desenv. Econômico	
09.01 - Sec. Mun. Agric. Desenv. Econômico	694.250,00
10 - Secretaria Municipal de Saúde	
10.01 - Fundo Municipal de Saúde	10.930.000,00
11 - Sec. Mun. de Trab. e Ação Social	
11.01 - Sec. Mun. de Trab. e Ação Social	410.000,00
11.02 - Fundo Mun. de Assistência Social	480.000,00
11.03 - Fundo Mun. da Criança e Adolescente	27.000,00
12 - Sec. Mun. Obras Públicas e Serviços	
12.01 - Sec. Mun. Obras Públicas e Serviços	8.317.000,00
13 - Sec. Mun. Turismo e Meio Ambiente	
13.01 - Sec. Mun. Turismo e Meio Ambiente	131.000,00
13.02 - Fundo Municipal do Meio Ambiente	403.000,00
13.03 - Fundo Municipal de Turismo	169.000,00
14 - Sec. Municipal de Transporte	
14.01 - Secretaria Mun. Transporte	86.000,00
14.02 - Departamento de Transporte	343.000,00
15 - Sec. Mun. de Esporte e Lazer	
15.01 - Sec. Mun. de Esporte e Lazer	730.000,00
16 - Cisrec - Consorcio Intermunicipal	
16.01 - Cisrec - Cons. Intermunicipal	16.050,18
Total	39.600.000,00

C - DESPESAS POR CATEGORIAS E SUB CATEGORIAS ECONÔMICAS

DESPESAS CORRENTES

1.1 - Pessoal e Encargos Sociais	15.247.330,68
1.2 - Juros e Encargos da Dívida	62.000,00
1.3 - Outras Despesas Correntes	18.072.547,26
Total	33.381.877,94

DESPESAS DE CAPITAL

2.1 - Investimentos	5.403.122,06
2.2 - Inversões Financeiras	1.000,00
2.3 - Amortização da Dívida	164.000,00
Total	5.568.122,06

9.9 - Reserva de Contingência	650.000,00
-------------------------------	------------

TOTAL GERAL DA DESPESA	39.600.000,00
------------------------	---------------

Art. 4º – Durante a execução Orçamentária de 2023, fica o Poder Executivo autorizado a:

I - Realizar operações de crédito dentro das normas estabelecidas pelas instituições financeiras nacionais, observados os limites de capacidade de endividamento do município, em conformidade com as normas editadas pelo Banco Central do Brasil e pela legislação em vigor.

II - Abrir créditos adicionais suplementares às dotações que se fizerem insuficientes, até o limite de 30% (trinta por cento) da receita orçamentária prevista, utilizando como fonte de recursos a anulação parcial e/ou total de dotações, conforme dispõe o artigo 43, inciso III da Lei Federal nº 4320/64.

III - Abrir créditos adicionais suplementares utilizando o excesso de arrecadação efetivamente realizado na forma do art. 43, inciso II e § 3º da Lei Federal nº 4320 de 1964, até o limite apurado por fontes de recursos.

IV - Abrir créditos adicionais suplementares até o limite do superávit financeiro apurado no balanço patrimonial do exercício anterior, apurado por fontes de recursos e em conformidade com o quadro “Disponibilidade por Destinação de Recursos - DDR apurado no Balanço Patrimonial” do exercício de 2022, conforme dispõe o artigo 43, inciso I da Lei Federal nº 4320/64.

Art. 5º – Esta Lei entra em vigor a 1º de Janeiro de 2023.

Santana do Riacho, 31 de Agosto de 2022

FERNANDO RIBEIRO BURGARELLI
Prefeito Municipal

RECEITA POR FONTES		
11	IMPOSTOS, TAXAS E CONTRIBUIÇÕES DE MELHORIA	3.901.095,60
12	CONTRIBUIÇÕES	501.000,00
13	RECEITA PATRIMONIAL	145.000,00
16	RECEITA DE SERVIÇOS	30.000,00
17	TRANSFERÊNCIAS CORRENTES	37.163.000,00
19	OUTRAS RECEITAS CORRENTES	51.000,00
21	OPERAÇÕES DE CRÉDITO	3.000,00
22	ALIENAÇÃO DE BENS	169.000,00
24	TRANSFERÊNCIAS DE CAPITAL	2.946.904,40
95	FUNDEB	-5.310.000,00
TOTAL:		39.600.000,00

DESPESA POR FUNÇÕES		
01	LEGISLATIVA	1.477.000,00
02	JUDICIÁRIA	248.000,00
04	ADMINISTRAÇÃO	3.822.754,75
05	DEFESA NACIONAL	8.000,00
06	SEGURANÇA PÚBLICA	202.000,00
08	ASSISTÊNCIA SOCIAL	645.000,00
09	PREVIDÊNCIA SOCIAL	526.000,00
10	SAÚDE	10.930.000,00
11	TRABALHO	2.000,00
12	EDUCAÇÃO	8.153.995,25
13	CULTURA	1.885.000,00
15	URBANISMO	3.572.000,00
16	HABITAÇÃO	9.000,00
17	SANEAMENTO	1.096.000,00
18	GESTÃO AMBIENTAL	195.000,00
20	AGRICULTURA	666.250,00
22	INDÚSTRIA	1.000,00
23	COMÉRCIO E SERVIÇOS	204.000,00
24	COMUNICAÇÕES	23.000,00
25	ENERGIA	677.000,00
26	TRANSPORTES	3.652.000,00
27	DESPORTO E LAZER	730.000,00
28	ENCARGOS ESPECIAIS	225.000,00
99	RESERVA DE CONTINGÊNCIA	650.000,00
TOTAL:		39.600.000,00

FERNANDO RIBEIRO
Prefeito Municipal

LUCIO ANTONIO MARQUES
Resp.Contabilidade

WALLISON INACIO DE
Resp.Controle Interno

RECEITA PREVISTA

11 IMPOSTOS, TAXAS E CONTRIBUIÇÕES DE MELHORIA	3.901.095,60
12 CONTRIBUIÇÕES	501.000,00
13 RECEITA PATRIMONIAL	145.000,00
16 RECEITA DE SERVIÇOS	30.000,00
17 TRANSFERÊNCIAS CORRENTES	37.163.000,00
19 OUTRAS RECEITAS CORRENTES	51.000,00
21 OPERAÇÕES DE CRÉDITO	3.000,00
22 ALIENAÇÃO DE BENS	169.000,00
24 TRANSFERÊNCIAS DE CAPITAL	2.946.904,40
95 FUNDEB	-5.310.000,00
TOTAL	39.600.000,00

GRÁFICO DEMONSTRATIVO

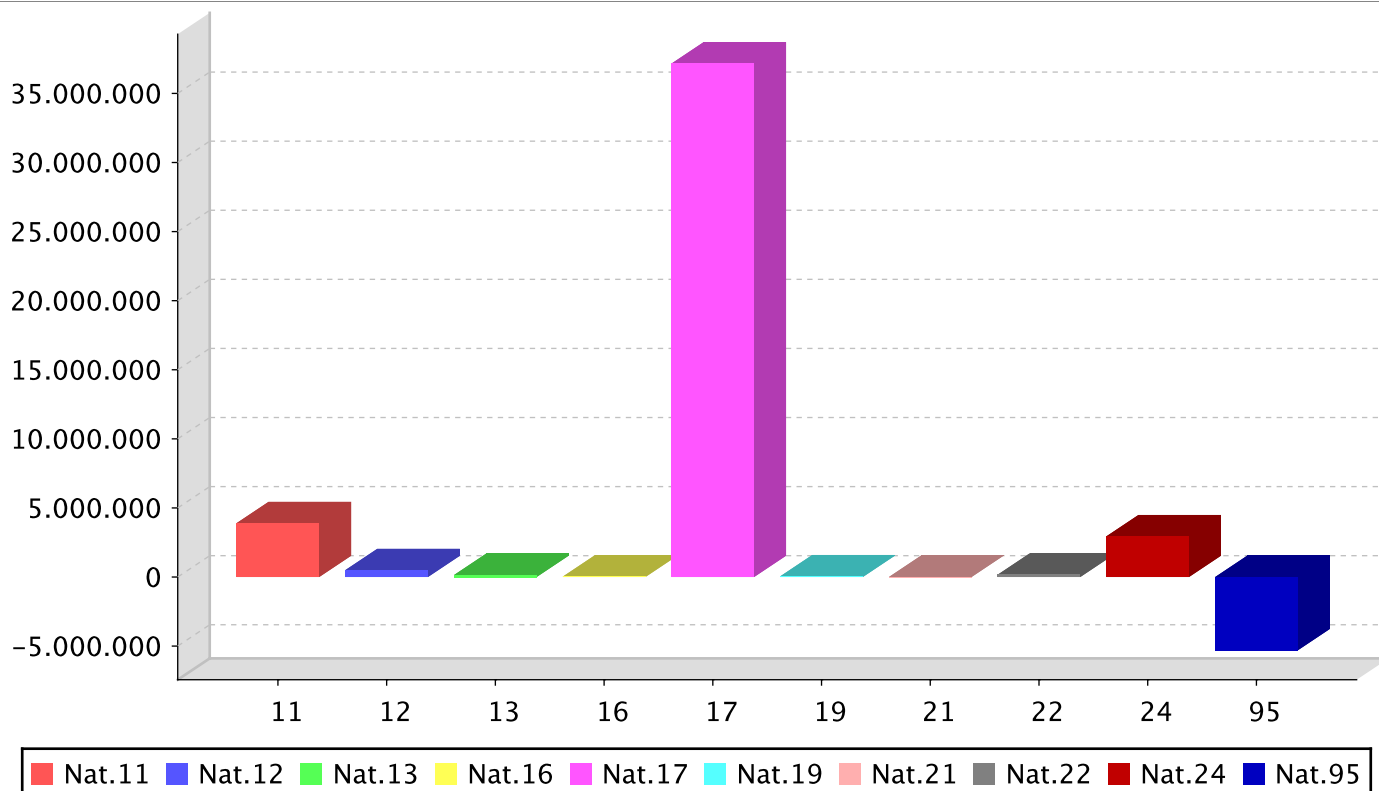

FERNANDO RIBEIRO BURGARELLI
 Prefeito Municipal

LUCIO ANTONIO MARQUES
 Resp.Contabilidade

WALLISON INACIO DE SIQUEIRA
 Resp.Controle Interno

DESPESA PREVISTA

31 PESSOAL E ENCARGOS SOCIAIS	15.247.330,68
32 JUROS E ENCARGOS DA DÍVIDA	62.000,00
33 OUTRAS DESPESAS CORRENTES	18.072.547,26
44 INVESTIMENTOS	5.403.122,06
45 INVERSÕES FINANCEIRAS	1.000,00
46 AMORTIZAÇÃO DA DÍVIDA	164.000,00
99 RESERVA CONTINGÊNCIA/RES. RPPS	650.000,00
TOTAL	39.600.000,00

GRÁFICO DEMONSTRATIVO

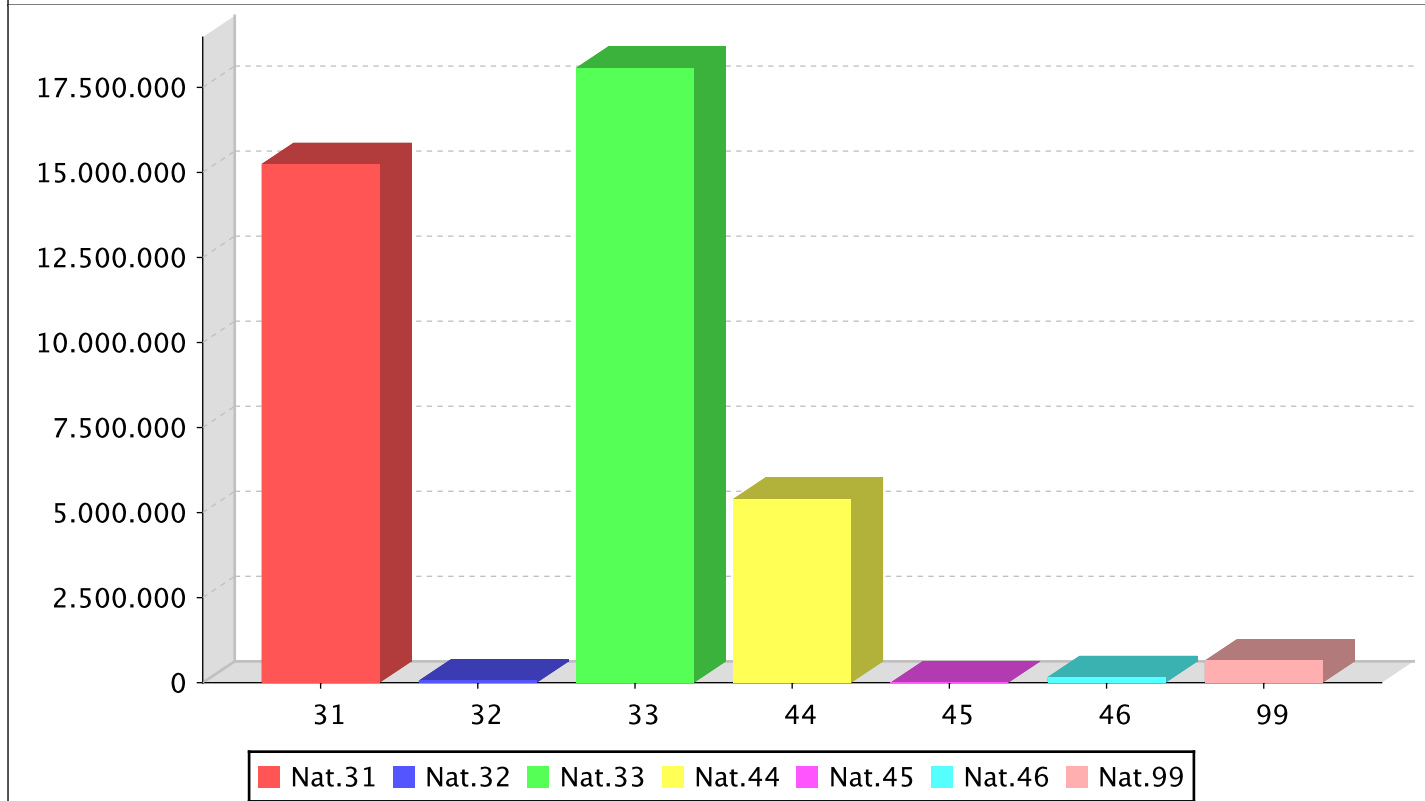

FERNANDO RIBEIRO BURGARELLI
Prefeito Municipal

LUCIO ANTONIO MARQUES
Resp.Contabilidade

WALLISON INACIO DE SIQUEIRA
Resp.Controle Interno

Despesa Prevista

1	CÂMARA MUNICIPAL	1.477.000,00	3,73 %
2	GABINETE DO PREFEITO	639.000,00	1,61 %
3	ADMINISTRAÇÃO REG. SERRA DO CIPÓ	389.000,00	0,98 %
4	ADMINISTRAÇÃO REGIONAL LAPINHA	123.000,00	0,31 %
5	SECRETARIA MUNICIPAL DE GOVERNO	435.827,20	1,10 %
6	SEC. MUNICIPAL ADM. E REC. HUMANOS	3.040.877,37	7,68 %
7	SECRETARIA MUNICIPAL DA FAZENDA	720.000,00	1,82 %
8	SECRETARIA MUN. EDUCAÇÃO E CULTURA	10.038.995,25	25,35 %
9	SEC. MUN. AGRIC. DESENV. ECONÔMICO	694.250,00	1,75 %
10	SECRETARIA MUNICIPAL DE SAÚDE	10.930.000,00	27,60 %
11	SEC. MUN. DE TRAB. E AÇÃO SOCIAL	917.000,00	2,32 %
12	SEC. MUN. OBRAS PÚBLICAS E SERVIÇOS	8.317.000,00	21,00 %
13	SEC. MUN. TURISMO E MEIO AMBIENTE	703.000,00	1,78 %
14	SEC. MUNICIPAL DE TRANSPORTE	429.000,00	1,08 %
15	SEC. MUN. DE ESPORTE E LAZER	730.000,00	1,84 %
16	CISREC - CONSORCIO INTERMUNICIPAL	16.050,18	0,04 %
Total:		39.600.000,00	100,00 %

GRÁFICO DEMONSTRATIVO

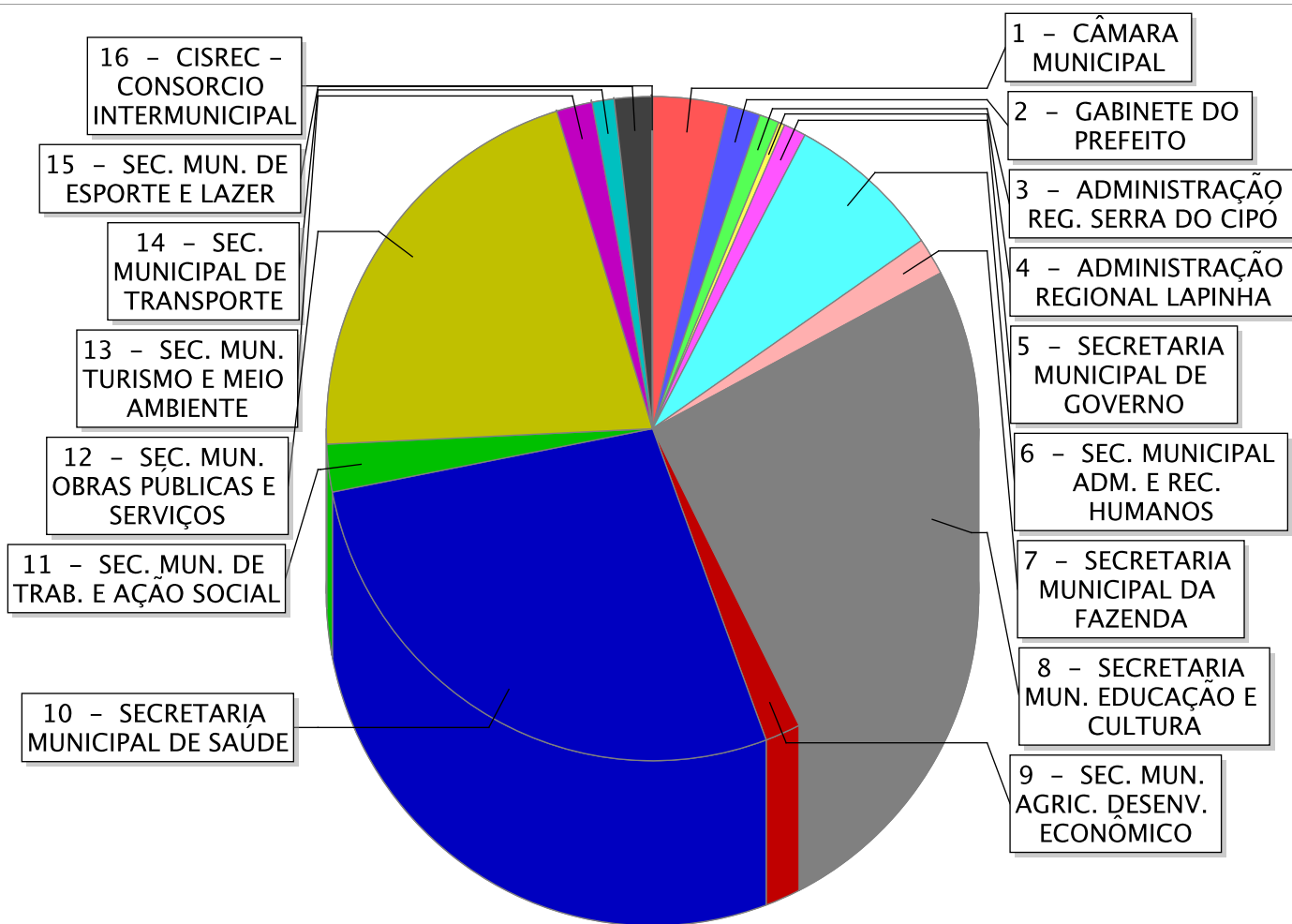

FERNANDO RIBEIRO BURGARELLI
 Prefeito Municipal

LUCIO ANTONIO MARQUES
 Resp.Contabilidade

WALLISON INACIO DE SIQUEIRA
 Resp.Controle Interno

DESPESA PREVISTA

Rateio Particip. em Consórcio Pub.	13.539,59
Aposentadorias, Reserva Remunerada e Reformas	33.000,00
Pensões	1.000,00
Contratação Por Tempo Determinado	5.296.013,15
Venc. e Vant.Fixas Pes.Civil	7.272.434,53
Obrigações Patronais	2.578.883,26
Sentenças Judiciais	24.000,00
Despesas de Exercícios Anteriores	2.000,00
Inden. e Restituições Trabalh.	26.460,15
Total das Despesas Previstas	15.247.330,68

EXCLUSÕES DA DESPESA TOTAL COM PESSOAL

(-) Inativos e Pensionistas com Fonte de Custeio Própria	0,00
(-) Indenização por Demissão de Servidores ou Empregados	26.460,15
(-) Incentivos a Demissão Voluntária	0,00
(-) Despesa de Exercícios Anteriores	2.000,00
(-) Sentenças Judiciais Anteriores	24.000,00
Total das Exclusões	52.460,15

RECEITA PREVISTA

Receita Correte Líquida – RCL	36.481.095,60
Transferências Advindas de Emendas Parlamentares (Art. 166, §13 da CF)	0,00
Receita Correte Líquida Ajustada	36.481.095,60

DEMONSTRAÇÃO DOS GASTOS

APLICAÇÃO MÁXIMA 60%	21.888.657,36
Previsão de Gastos Com Pessoal 41,65 %	15.194.870,53

GRÁFICO DEMONSTRATIVO

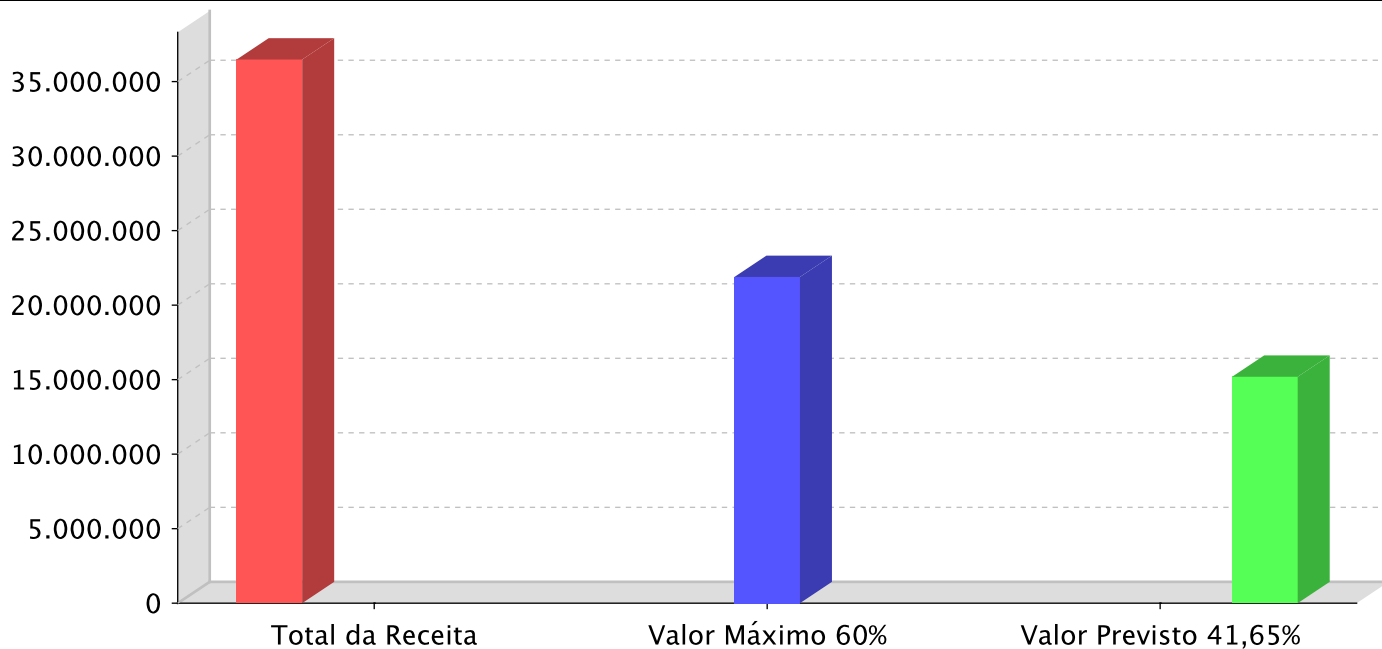

FERNANDO RIBEIRO BURGARELLI
 Prefeito Municipal

LUCIO ANTONIO MARQUES
 Resp.Contabilidade

WALLISON INACIO DE SIQUEIRA
 Resp.Controle Interno

RECEITA PREVISTA

IMPOSTOS, TAXAS E CONTRIBUIÇÕES DE MELHORIA	3.782.095,60
TRANSFERÊNCIAS CORRENTES	27.750.000,00

DEMONSTRAÇÃO DA PREVISÃO DE GASTOS NO ENSINO

Total da Receita de Impostos e Transferências Previstas	31.532.095,60
Valor Legal Mínimo Para Aplicação no Ensino 25,00%	7.883.023,90
Aplicação Prevista na Manutenção do Ensino: 25,05 %	7.897.995,25

GRÁFICO DEMONSTRATIVO

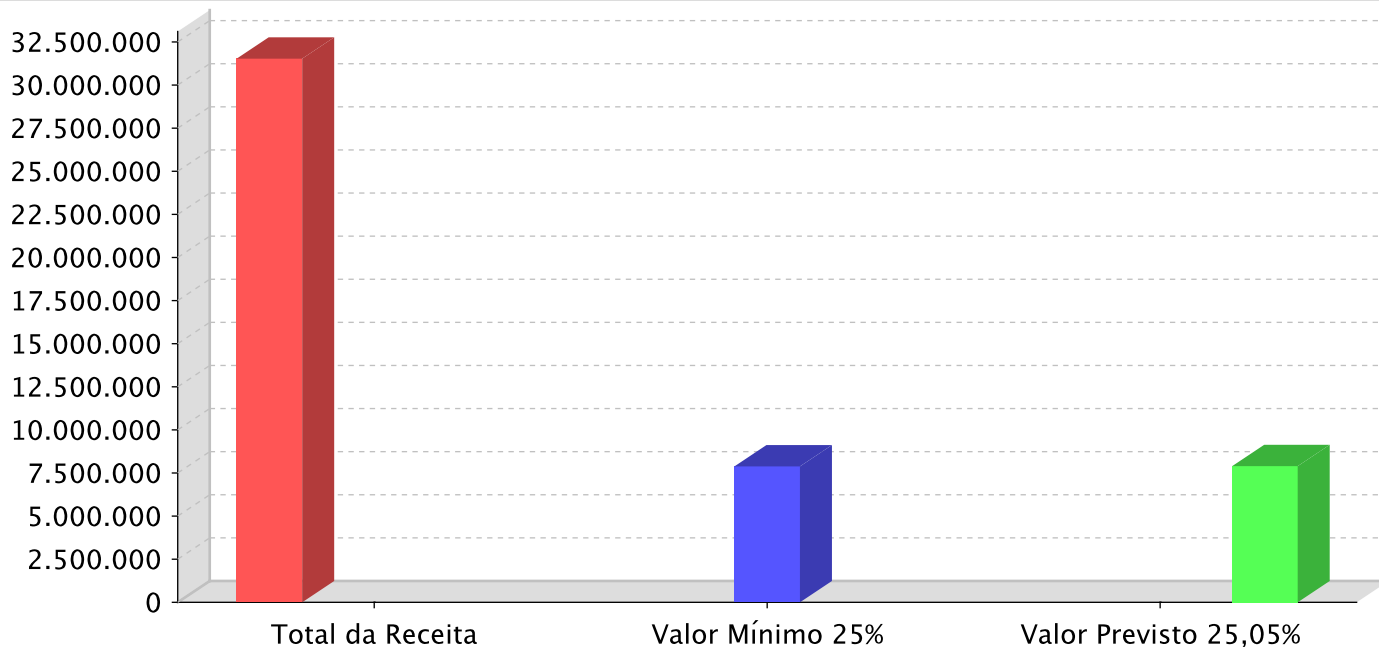

FERNANDO RIBEIRO BURGARELLI
 Prefeito Municipal

LUCIO ANTONIO MARQUES
 Resp.Contabilidade

WALLISON INACIO DE SIQUEIRA
 Resp.Controle Interno

MEMÓRIA DE CÁLCULO DA PREVISÃO DE GASTOS COM EDUCAÇÃO

Orçamento Programa: 2023

DESPESAS			
Orgao :	08	SECRETARIA MUN. EDUCAÇÃO E CULTURA	
Unidade Orçamentária :	01	SECRETARIA MUN. EDUCAÇÃO E CULTURA	
SubUnidade Orçamentária .. :	01	COORD. SEC. MUN. EDUCAÇÃO E CULTURA	
código	Projeto/Atividade	Fonte	Valor Orçado
12.122.0002.2068	Serviço de controle de Compras e Almoxarifado		24.000,00
31900000	APLICAÇÕES DIRETAS	101	21.000,00
33900000	APLICAÇÕES DIRETAS	101	3.000,00
12.122.0002.2069	Cons. Agua Energia e Tel de Predios Pub. Mun.Educ.		15.000,00
33900000	APLICAÇÕES DIRETAS	101	15.000,00
12.122.0015.2070	Manutenção Ativ. da Secretaria Mun. de Educação e Cultura		156.000,00
31900000	APLICAÇÕES DIRETAS	101	119.000,00
33900000	APLICAÇÕES DIRETAS	101	37.000,00
12.122.0015.2071	Despesa C/Contratação de Aluguéis e Seguros - Educação		4.000,00
33900000	APLICAÇÕES DIRETAS	101	4.000,00
12.122.0015.2072	Seção de Apoio Administrativo da Educação		17.000,00
31900000	APLICAÇÕES DIRETAS	101	2.000,00
33900000	APLICAÇÕES DIRETAS	101	15.000,00
12.122.0015.3027	Equipamentos Diversos P/Coord. Sec. Mun. de Educação		20.000,00
44900000	APLICAÇÕES DIRETAS	101	20.000,00
12.272.0002.2073	Onbrigações prev. e Sociais Servidores da Educação - RGPS		35.000,00
31900000	APLICAÇÕES DIRETAS	101	35.000,00
Total da SubUnidade:			271.000,00
Orgao :	08	SECRETARIA MUN. EDUCAÇÃO E CULTURA	
Unidade Orçamentária :	01	SECRETARIA MUN. EDUCAÇÃO E CULTURA	
SubUnidade Orçamentária .. :	02	DEPARTAMENTO DE ENSINO	
código	Projeto/Atividade	Fonte	Valor Orçado
12.122.0002.2074	Manut. Ativ. Conselhos Municipais da Educação		9.000,00
33900000	APLICAÇÕES DIRETAS	101	9.000,00
12.122.0002.3028	Aquisição Veiculo P/ Administração do Ensino		1.000,00
44900000	APLICAÇÕES DIRETAS	101	1.000,00
12.361.0016.2077	Manut. Atividades P/Diminuição da Tx de Analfabetismo		8.000,00
31900000	APLICAÇÕES DIRETAS	101	2.000,00
33900000	APLICAÇÕES DIRETAS	101	6.000,00
12.361.0016.2078	Manutenção Atividades do Ensino Fundamental		252.000,00
31900000	APLICAÇÕES DIRETAS	101	111.000,00
33900000	APLICAÇÕES DIRETAS	101	141.000,00
12.361.0016.2079	Manutenção Atividades de Apoio ao Ensino Fundamental		15.000,00
31900000	APLICAÇÕES DIRETAS	101	2.000,00
33900000	APLICAÇÕES DIRETAS	101	13.000,00

MEMÓRIA DE CÁLCULO DA PREVISÃO DE GASTOS COM EDUCAÇÃO

Orçamento Programa: 2023

DESPESAS

código	Projeto/Atividade	Fonte	Valor Orçado
Orgao : 08	SECRETARIA MUN. EDUCAÇÃO E CULTURA		
Unidade Orçamentária : 01	SECRETARIA MUN. EDUCAÇÃO E CULTURA		
SubUnidade Orçamentária .. : 02	DEPARTAMENTO DE ENSINO		
12.361.0016.2080	Programa Treinamento/Qualificação Pessoal Educação		21.000,00
33900000	APLICAÇÕES DIRETAS	101	21.000,00
12.361.0016.2081	Despesas C/ Remuneração Prof. Magisterio		402.995,25
31900000	APLICAÇÕES DIRETAS	101	367.995,25
33900000	APLICAÇÕES DIRETAS	101	35.000,00
12.361.0016.2082	Aquisição Material e Pedag. P/Doação a Estudantes		13.000,00
33900000	APLICAÇÕES DIRETAS	101	13.000,00
12.361.0016.2083	Seção de Assistencia ao Educando		45.000,00
31900000	APLICAÇÕES DIRETAS	101	19.000,00
33900000	APLICAÇÕES DIRETAS	101	26.000,00
12.361.0016.2084	Seção de Apoio a Rede Fisica		47.000,00
31900000	APLICAÇÕES DIRETAS	101	2.000,00
33900000	APLICAÇÕES DIRETAS	101	45.000,00
12.361.0016.2085	Manutenção Programa Municipal de Transp. de Estudantes		642.000,00
31900000	APLICAÇÕES DIRETAS	101	61.000,00
33900000	APLICAÇÕES DIRETAS	101	581.000,00
12.361.0016.3029	Equip. Diversos P/ Departamento de Ensino Fundamental		10.000,00
44900000	APLICAÇÕES DIRETAS	101	10.000,00
12.361.0016.3030	Construção/Melhorias Em Predios Escolares		257.000,00
44900000	APLICAÇÕES DIRETAS	101	257.000,00
12.361.0016.3031	Aquisição Veiculos P/Transporte de Estudantes		80.000,00
44900000	APLICAÇÕES DIRETAS	101	80.000,00
12.365.0019.2088	Remuneração dos Profissionais da Creches Municipais		74.000,00
31900000	APLICAÇÕES DIRETAS	101	68.000,00
33900000	APLICAÇÕES DIRETAS	101	6.000,00
12.365.0019.2089	Manutenção Atividades das Creches Municipais		112.000,00
31900000	APLICAÇÕES DIRETAS	101	100.000,00
33900000	APLICAÇÕES DIRETAS	101	12.000,00
12.365.0019.2090	Programa Treinamento/Qualificação Pessoal Educação		7.000,00
33900000	APLICAÇÕES DIRETAS	101	7.000,00
12.365.0019.2091	Manutenção das Atividades do Ensino Pré -Escolar		94.000,00
31900000	APLICAÇÕES DIRETAS	101	50.000,00
33900000	APLICAÇÕES DIRETAS	101	44.000,00
12.365.0019.3033	Aquisição de Equipamentos para Creches Municipais		100.000,00
44900000	APLICAÇÕES DIRETAS	101	100.000,00

MEMÓRIA DE CÁLCULO DA PREVISÃO DE GASTOS COM EDUCAÇÃO

Orçamento Programa: 2023

DESPESAS

Orgao :	08	SECRETARIA MUN. EDUCAÇÃO E CULTURA	
Unidade Orçamentária :	01	SECRETARIA MUN. EDUCAÇÃO E CULTURA	
SubUnidade Orçamentária .. :	02	DEPARTAMENTO DE ENSINO	
código	Projeto/Atividade	Fonte	Valor Orçado
12.365.0019.3034	Construção e Ampliação de Creches Municipais		101.000,00
44900000	APLICAÇÕES DIRETAS	101	101.000,00
12.365.0019.3035	Construção e Ampliação Unidade do Ensino Pré-Escolar		5.000,00
44900000	APLICAÇÕES DIRETAS	101	5.000,00
12.365.0019.3036	Aquisição de Equipamentos para as Unidades de Ensino Pré-Escolar		5.000,00
44900000	APLICAÇÕES DIRETAS	101	5.000,00
12.366.0016.2092	Manutenção Atividades do Ensino EJA		8.000,00
31900000	APLICAÇÕES DIRETAS	101	2.000,00
33900000	APLICAÇÕES DIRETAS	101	6.000,00
12.367.0017.2093	Manutenção Atividades do Ensino Especial		8.000,00
31900000	APLICAÇÕES DIRETAS	101	2.000,00
33900000	APLICAÇÕES DIRETAS	101	6.000,00
Total da SubUnidade:			2.316.995,25
Total Geral Lançado:			2.587.995,25

RECEITAS DE RETENÇÃO DO FUNDEB

NATUREZA	DESCRIÇÃO	VALOR
951721510100	Cota-Parte do IPVA - Principal	87.600,00
951721520100	Cota-Parte do IPI - Municípios - Principal	12.400,00
951721500100	Cota-Parte do ICMS - Principal	1.600.000,00
951711520100	Cota-Parte do Imposto Sobre a Propriedade Territorial Rural - Principal	10.000,00
951711511100	Cota-Parte do Fundo de Participação dos Municípios - Cota Mensal - Principal	3.600.000,00
TOTAL:		5.310.000,00

RESUMO

TOTAL DAS DESPESAS(A):	2.587.995,25
TOTAL DA RETENÇÃO DO FUNDEB(B):	5.310.000,00
TOTAL GERAL(A+B):	7.897.995,25

FERNANDO RIBEIRO BURGARELLI

Prefeito Municipal

LUCIO ANTONIO MARQUES

Resp.Contabilidade

WALLISON INACIO DE SIQUEIRA

Resp.Controle Interno

Resp.Controle Interno

RECEITA PREVISTA

13	RECEITA PATRIMONIAL	23.000,00
1321010103	Remuneração de Depósitos Bancários - Transf. do FUNDEB - Outras Desp. da Educ. Básica	17.000,00
1321010104	Remuneração de Depósitos Bancários - Transf. do FUNDEB - Remun. dos prof. da Educ.	6.000,00
17	TRANSFERÊNCIAS CORRENTES	4.300.000,00
1751500100	Transferências de Recursos do FUNDEB - Principal	4.300.000,00

DEMONSTRAÇÃO DA PREVISÃO DE GASTOS NA REMUNERAÇÃO DE PROFISSIONAIS DA EDUCAÇÃO BÁSICA

Total da Receita	4.323.000,00
Valor Legal Mínimo 70,00%	3.026.100,00
Aplicação Prevista: 86,01 %	3.718.135,50

GRÁFICO DEMONSTRATIVO

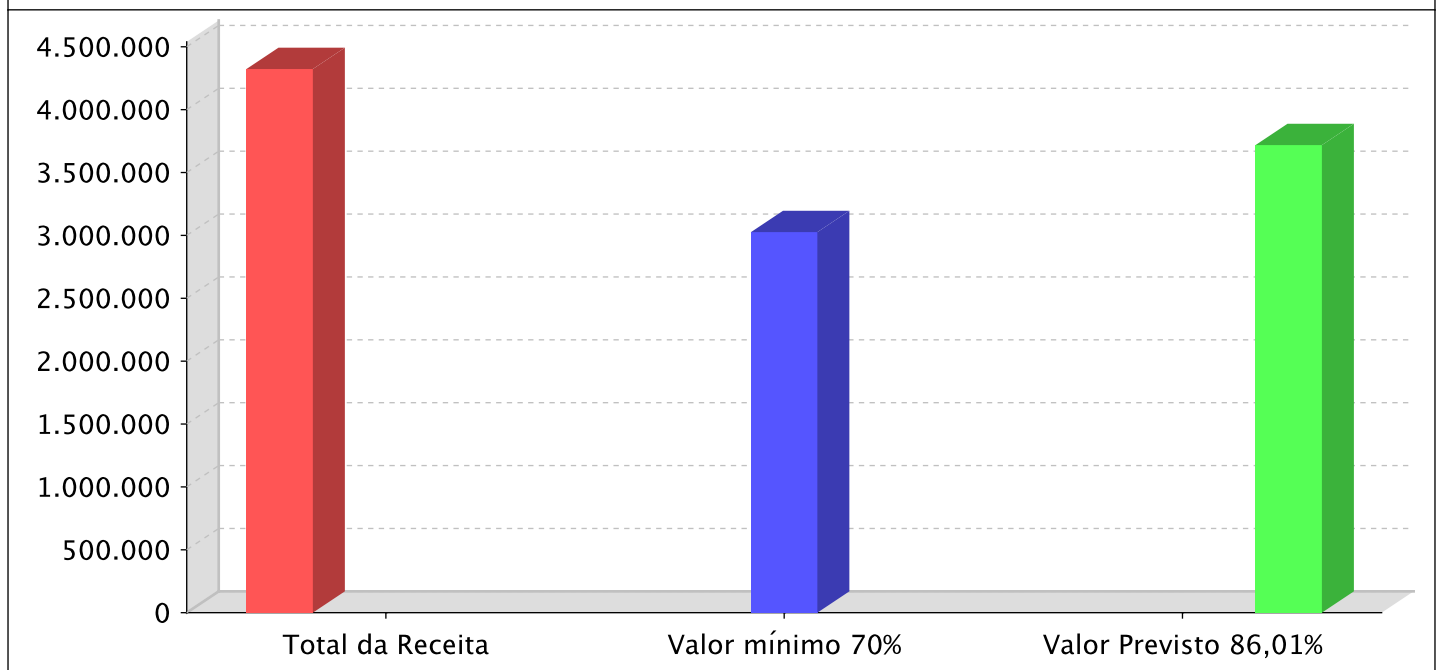

FERNANDO RIBEIRO BURGARELLI
 Prefeito Municipal

LUCIO ANTONIO MARQUES
 Resp.Contabilidade

WALLISON INACIO DE SIQUEIRA
 Resp.Controle Interno

RECEITA PREVISTA	
IMPOSTOS, TAXAS E CONTRIBUIÇÕES DE MELHORIA	3.782.095,60
TRANSFERÊNCIAS CORRENTES	26.550.000,00

DEMONSTRAÇÃO DA PREVISÃO DE GASTOS NA SAÚDE	
Total da Receita de Impostos e Transferências Previstas	30.332.095,60
Valor Legal Mínimo Para Aplicação na Saúde 15,00%	4.549.814,34
Aplicação Prevista na Manutenção da Saúde: 21,80 %	6.612.000,00

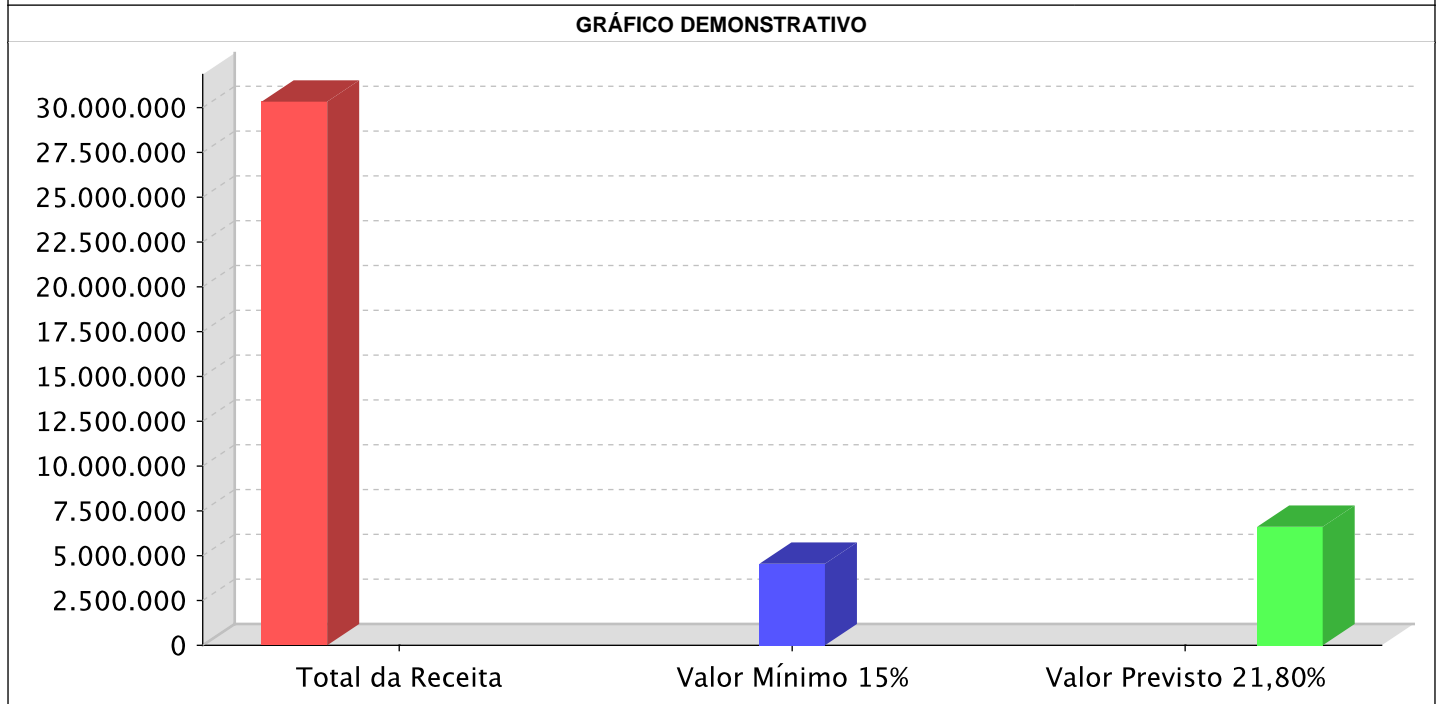

FERNANDO RIBEIRO BURGARELLI
 Prefeito Municipal

LUCIO ANTONIO MARQUES
 Resp.Contabilidade

WALLISON INACIO DE SIQUEIRA
 Resp.Controle Interno

MEMÓRIA DE CÁLCULO DA PREVISÃO DE GASTOS COM SAÚDE

Orçamento Programa: 2023

DESPESAS			
Orgao :	10	SECRETARIA MUNICIPAL DE SAÚDE	
Unidade Orçamentária :	01	FUNDO MUNICIPAL DE SAÚDE	
SubUnidade Orçamentária .. :	01	COORD. SEC. MUNICIPAL DE SAÚDE	
código	Projeto/Atividade	Fonte	Valor Orçado
10.122.0013.2112	Manutenção Atividades da Secretaria M. de Saude		76.000,00
31900000	APLICAÇÕES DIRETAS	102	62.000,00
33900000	APLICAÇÕES DIRETAS	102	14.000,00
10.122.0013.3046	Aquisição de Veíc. e Equip. P/Coord. Sec. Municipal de Saude		1.000,00
44900000	APLICAÇÕES DIRETAS	102	1.000,00
Total da SubUnidade:			77.000,00
Orgao :	10	SECRETARIA MUNICIPAL DE SAÚDE	
Unidade Orçamentária :	01	FUNDO MUNICIPAL DE SAÚDE	
SubUnidade Orçamentária .. :	02	DEPARTAMENTO ADMINISTRATIVO	
código	Projeto/Atividade	Fonte	Valor Orçado
10.122.0002.2113	Serviço de Controle de Compras e Almojarifado		5.000,00
31900000	APLICAÇÕES DIRETAS	102	2.000,00
33900000	APLICAÇÕES DIRETAS	102	3.000,00
10.122.0002.2114	Serviço de Controle e Avaliação		8.000,00
31900000	APLICAÇÕES DIRETAS	102	2.000,00
33900000	APLICAÇÕES DIRETAS	102	6.000,00
10.122.0002.2115	Despesa c/Contratação de Alugueis e Seguros - Saude		22.000,00
33900000	APLICAÇÕES DIRETAS	102	22.000,00
10.122.0002.3047	Aquisição de Veículos e Equip. P/Dpto Administrativo		1.000,00
44900000	APLICAÇÕES DIRETAS	102	1.000,00
10.122.0013.2118	Manut. Ativ. Conselho Municipal de Saúde		11.000,00
33900000	APLICAÇÕES DIRETAS	102	11.000,00
10.272.0002.2119	Obrig. Previd. e Sociais da Saude - RGPS		740.000,00
31900000	APLICAÇÕES DIRETAS	102	740.000,00
10.301.0010.2120	Transferência P/ Consórcio Interm. de Saúde		201.000,00
33700000	TRANSF. INST. MULTIGOV. NAC.	102	1.000,00
33900000	APLICAÇÕES DIRETAS	102	200.000,00
10.302.0011.3048	Participação em Consorcio de Saude - Rateio		1.000,00
44710000	TRANSFERENCIAS A CONS. PÚBLICOS	102	1.000,00
10.302.0013.2121	Participação em Consorcio de Saude		304.000,00
31710000	TRANSFER. A CONS. PÚBLICOS	102	1.000,00
33710000	TRANSF. A CONSÓRCIOS PÚBLICOS	102	1.000,00
33900000	APLICAÇÕES DIRETAS	102	302.000,00
10.302.0013.2122	Serviço de Informação de Produção Ambulatorial		8.000,00
31900000	APLICAÇÕES DIRETAS	102	2.000,00

MEMÓRIA DE CÁLCULO DA PREVISÃO DE GASTOS COM SAÚDE

Orçamento Programa: 2023

DESPESAS			
33900000	APLICAÇÕES DIRETAS	102	6.000,00
			Total da SubUnidade: 1.301.000,00
Orgao :	10	SECRETARIA MUNICIPAL DE SAÚDE	
Unidade Orçamentária :	01	FUNDO MUNICIPAL DE SAÚDE	
SubUnidade Orçamentária .. :	03	COORD. ASSISTÊNCIA MÉDICA	
código	Projeto/Atividade	Fonte	Valor Orçado
10.301.0010.2124	Serviço Médico Ambulatorial		8.000,00
31900000	APLICAÇÕES DIRETAS	102	2.000,00
33900000	APLICAÇÕES DIRETAS	102	6.000,00
10.301.0010.2125	Manutenção Ativ. Programa Mun. Transporte - Urgência		474.000,00
31900000	APLICAÇÕES DIRETAS	102	270.000,00
33900000	APLICAÇÕES DIRETAS	102	204.000,00
10.301.0010.3049	Aquisição de Veículos e Equipamentos P/ Policlínica e UBS		3.000,00
44900000	APLICAÇÕES DIRETAS	102	3.000,00
10.301.0011.2126	Serviço Médico de Urgência		534.000,00
31900000	APLICAÇÕES DIRETAS	102	219.000,00
33900000	APLICAÇÕES DIRETAS	102	315.000,00
10.302.0011.2221	Serviço de Transporte Urgência - SAMU		1.000,00
33900000	APLICAÇÕES DIRETAS	102	1.000,00
			Total da SubUnidade: 1.020.000,00
Orgao :	10	SECRETARIA MUNICIPAL DE SAÚDE	
Unidade Orçamentária :	01	FUNDO MUNICIPAL DE SAÚDE	
SubUnidade Orçamentária .. :	04	DEPARTAMENTO DE SAÚDE	
código	Projeto/Atividade	Fonte	Valor Orçado
10.122.0013.2128	Manutenção Atividades Departamento de Saude		40.000,00
31900000	APLICAÇÕES DIRETAS	102	37.000,00
33900000	APLICAÇÕES DIRETAS	102	3.000,00
10.301.0010.2129	Despesas C/Auxílios em Viagens P/Tratamento de Saude - TFD		6.000,00
33900000	APLICAÇÕES DIRETAS	102	6.000,00
10.301.0010.3051	Aquisição Veic. P/ Atenção Básica, Urgência e TFD		5.000,00
44900000	APLICAÇÕES DIRETAS	102	5.000,00
10.302.0010.2219	Manut. Ativ. Programa Mun. Transporte - TFD		444.000,00
31900000	APLICAÇÕES DIRETAS	102	140.000,00
33900000	APLICAÇÕES DIRETAS	102	304.000,00
			Total da SubUnidade: 495.000,00
Orgao :	10	SECRETARIA MUNICIPAL DE SAÚDE	
Unidade Orçamentária :	01	FUNDO MUNICIPAL DE SAÚDE	
SubUnidade Orçamentária .. :	05	COORD. VIGILÂNCIA SANITÁRIA	
código	Projeto/Atividade	Fonte	Valor Orçado

MEMÓRIA DE CÁLCULO DA PREVISÃO DE GASTOS COM SAÚDE

Orçamento Programa: 2023

DESPESAS			
10.304.0002.2131	Seção Administrativa		8.000,00
31900000	APLICAÇÕES DIRETAS	102	2.000,00
33900000	APLICAÇÕES DIRETAS	102	6.000,00
10.304.0012.2132	Seção de Fiscalização		58.000,00
31900000	APLICAÇÕES DIRETAS	102	52.000,00
33900000	APLICAÇÕES DIRETAS	102	6.000,00
10.304.0012.3052	Aquisição de Veíc. e Equip. P/ Vigilância Sanitaria		3.000,00
44900000	APLICAÇÕES DIRETAS	102	3.000,00
Total da SubUnidade:			69.000,00
Orgao :	10	SECRETARIA MUNICIPAL DE SAÚDE	
Unidade Orçamentária :	01	FUNDO MUNICIPAL DE SAÚDE	
SubUnidade Orçamentária .. :	06	COORD. AÇÃO DE EPIDEMIOLOGIA	
código	Projeto/Atividade	Fonte	Valor Orçado
10.305.0012.2133	Seção de Zoonoses e Vigilancia Ambiental		128.000,00
31900000	APLICAÇÕES DIRETAS	102	122.000,00
33900000	APLICAÇÕES DIRETAS	102	6.000,00
10.305.0012.2134	Seção de Informação a Saude		18.000,00
31900000	APLICAÇÕES DIRETAS	102	12.000,00
33900000	APLICAÇÕES DIRETAS	102	6.000,00
10.305.0012.2135	Seção de Imunização		27.000,00
31900000	APLICAÇÕES DIRETAS	102	16.000,00
33900000	APLICAÇÕES DIRETAS	102	11.000,00
10.305.0012.2136	Seção de Vigilancia Epidemiologica		101.000,00
31900000	APLICAÇÕES DIRETAS	102	58.000,00
33900000	APLICAÇÕES DIRETAS	102	43.000,00
10.305.0012.3053	Aquisição de Veíc. e Equip. P/ Vigilância Epdemológica		3.000,00
44900000	APLICAÇÕES DIRETAS	102	3.000,00
Total da SubUnidade:			277.000,00
Orgao :	10	SECRETARIA MUNICIPAL DE SAÚDE	
Unidade Orçamentária :	01	FUNDO MUNICIPAL DE SAÚDE	
SubUnidade Orçamentária .. :	07	COORD. ATENÇÃO BÁSICA	
código	Projeto/Atividade	Fonte	Valor Orçado
10.301.0010.2130	Manut. Ativ. Programa Mun. Transporte - PSF		203.000,00
31900000	APLICAÇÕES DIRETAS	102	112.000,00
33900000	APLICAÇÕES DIRETAS	102	91.000,00
10.301.0010.2137	Manutenção Atividades do Internato Rural		156.000,00
31900000	APLICAÇÕES DIRETAS	102	2.000,00
33900000	APLICAÇÕES DIRETAS	102	154.000,00
10.301.0010.2138	Serviço de Atenção ao Idoso		5.000,00

MEMÓRIA DE CÁLCULO DA PREVISÃO DE GASTOS COM SAÚDE

Orçamento Programa: 2023

DESPESAS			
31900000	APLICAÇÕES DIRETAS	102	2.000,00
33900000	APLICAÇÕES DIRETAS	102	3.000,00
10.301.0010.2139	Serviço de Atenção a Saude da Criança e do Adolescente		5.000,00
31900000	APLICAÇÕES DIRETAS	102	2.000,00
33900000	APLICAÇÕES DIRETAS	102	3.000,00
10.301.0010.2140	Serviço de Atenção a Saude da Mulher		26.000,00
31900000	APLICAÇÕES DIRETAS	102	19.000,00
33900000	APLICAÇÕES DIRETAS	102	7.000,00
10.301.0010.2141	Serviço de Atenção a Saude Mental		89.000,00
31900000	APLICAÇÕES DIRETAS	102	78.000,00
33900000	APLICAÇÕES DIRETAS	102	11.000,00
10.301.0010.2142	Serv. de Atenção e Cont. dos Portad. de Hipert. e Diabet		7.000,00
31900000	APLICAÇÕES DIRETAS	102	2.000,00
33900000	APLICAÇÕES DIRETAS	102	5.000,00
10.301.0010.2143	Serv. de Atenção e Cont. Portadores de Hanseníase e Tuberculose		7.000,00
31900000	APLICAÇÕES DIRETAS	102	2.000,00
33900000	APLICAÇÕES DIRETAS	102	5.000,00
10.301.0010.2144	Manutenção Atividades da Atenção Básica		80.000,00
31900000	APLICAÇÕES DIRETAS	102	57.000,00
33900000	APLICAÇÕES DIRETAS	102	23.000,00
10.301.0010.2145	Manutenção Atidades NASF - Núcleo de Apoio à Saúde Família		22.000,00
31900000	APLICAÇÕES DIRETAS	102	16.000,00
33900000	APLICAÇÕES DIRETAS	102	6.000,00
10.301.0010.2146	Manut. Atividades c/ Educação Permanente Saúde		5.000,00
31900000	APLICAÇÕES DIRETAS	102	2.000,00
33900000	APLICAÇÕES DIRETAS	102	3.000,00
10.301.0010.2147	Manut. Atividades de Residência para o PSF		3.000,00
33900000	APLICAÇÕES DIRETAS	102	3.000,00
10.301.0010.2216	Consumo Agua, Energia e Tel. Predios Publ. Mun. - Saude		1.000,00
33900000	APLICAÇÕES DIRETAS	102	1.000,00
10.301.0010.2220	Seção de Imunização		24.000,00
31900000	APLICAÇÕES DIRETAS	102	19.000,00
33900000	APLICAÇÕES DIRETAS	102	5.000,00
10.301.0010.3054	Aquisição de Veíc. e Equip. P/ Atenção Basica		5.000,00
44900000	APLICAÇÕES DIRETAS	102	5.000,00
10.301.0010.3055	Reforma/Manut. Pontos Apoio p/ Atend. Atenção Básica		8.000,00
44900000	APLICAÇÕES DIRETAS	102	8.000,00
Total da SubUnidade:			646.000,00

MEMÓRIA DE CÁLCULO DA PREVISÃO DE GASTOS COM SAÚDE

Orçamento Programa: 2023

DESPESAS

Orgao : 10 SECRETARIA MUNICIPAL DE SAÚDE			
Unidade Orçamentária : 01 FUNDO MUNICIPAL DE SAÚDE			
SubUnidade Orçamentária .. : 08 COORD. SAÚDE BUCAL			
código	Projeto/Atividade	Fonte	Valor Orçado
10.301.0010.2148	Serviço de Atendimento Ambulatorial - Saúde Bucal		254.000,00
31900000	APLICAÇÕES DIRETAS	102	213.000,00
33900000	APLICAÇÕES DIRETAS	102	41.000,00
10.301.0010.2149	Serviço Educativo e Preventivo		63.000,00
31900000	APLICAÇÕES DIRETAS	102	36.000,00
33900000	APLICAÇÕES DIRETAS	102	27.000,00
10.301.0010.3056	Equipamentos Diversos P/ Saude Bucal		5.000,00
44900000	APLICAÇÕES DIRETAS	102	5.000,00
Total da SubUnidade:			322.000,00
Orgao : 10 SECRETARIA MUNICIPAL DE SAÚDE			
Unidade Orçamentária : 01 FUNDO MUNICIPAL DE SAÚDE			
SubUnidade Orçamentária .. : 09 COORD. FARMÁCIA E BIOQUÍMICA			
código	Projeto/Atividade	Fonte	Valor Orçado
10.301.0010.3057	Equipamentos Diversos P/ Farmacia e Laboratório		30.000,00
44900000	APLICAÇÕES DIRETAS	102	30.000,00
10.302.0011.2222	Serviços de Laboratório		302.000,00
31900000	APLICAÇÕES DIRETAS	102	99.000,00
33900000	APLICAÇÕES DIRETAS	102	203.000,00
10.303.0014.2223	Serviços de Dispensação de Medicamentos		308.000,00
31900000	APLICAÇÕES DIRETAS	102	142.000,00
33900000	APLICAÇÕES DIRETAS	102	166.000,00
Total da SubUnidade:			640.000,00
Orgao : 10 SECRETARIA MUNICIPAL DE SAÚDE			
Unidade Orçamentária : 01 FUNDO MUNICIPAL DE SAÚDE			
SubUnidade Orçamentária .. : 10 COORD. DE FISIOTERAPIA			
código	Projeto/Atividade	Fonte	Valor Orçado
10.301.0010.2152	Coordenação dos Serviços de Fisioterapia		47.000,00
31900000	APLICAÇÕES DIRETAS	102	31.000,00
33900000	APLICAÇÕES DIRETAS	102	16.000,00
10.301.0010.3058	Equipamentos Diversos P/ Fisioterapia		5.000,00
44900000	APLICAÇÕES DIRETAS	102	5.000,00
Total da SubUnidade:			52.000,00

MEMÓRIA DE CÁLCULO DA PREVISÃO DE GASTOS COM SAÚDE

Orçamento Programa: 2023

DESPESAS

Orgao :	10	SECRETARIA MUNICIPAL DE SAÚDE	
Unidade Orçamentária :	01	FUNDO MUNICIPAL DE SAÚDE	
SubUnidade Orçamentária .. :	11	COORDENAÇÃO PSF	
código		Projeto/Atividade	Fonte
10.301.0010.2153		Serviço de Programa Saude da Família	
			Valor Orçado
			1.523.000,00
31900000		APLICAÇÕES DIRETAS	102
			1.380.000,00
33900000		APLICAÇÕES DIRETAS	102
			143.000,00
10.301.0010.2154		Manut. Ativ. Serv. Social p/ Apoio Saúde da Família	
			1.000,00
33900000		APLICAÇÕES DIRETAS	102
			1.000,00
10.301.0010.3059		Construção/Reforma/Instalação/Equip. Diversos Para o PSF	
			101.000,00
44900000		APLICAÇÕES DIRETAS	102
			101.000,00
		Total da SubUnidade:	1.625.000,00
Orgao :	10	SECRETARIA MUNICIPAL DE SAÚDE	
Unidade Orçamentária :	01	FUNDO MUNICIPAL DE SAÚDE	
SubUnidade Orçamentária .. :	12	COORDENAÇÃO DE NUTRIÇÃO	
código		Projeto/Atividade	Fonte
10.306.0010.2156		Serviço de Acompanhamento e Avaliação Nutricional	
			Valor Orçado
			84.000,00
31900000		APLICAÇÕES DIRETAS	102
			61.000,00
33900000		APLICAÇÕES DIRETAS	102
			23.000,00
10.306.0010.3060		Equipamentos Diveros P/Coordenação de Nutrição	
			4.000,00
44900000		APLICAÇÕES DIRETAS	102
			4.000,00
		Total da SubUnidade:	88.000,00
		Total Geral Lançado:	6.612.000,00

FERNANDO RIBEIRO BURGARELLI

Prefeito Municipal

LUCIO ANTONIO MARQUES

Resp.Contabilidade

WALLISON INACIO DE SIQUEIRA

Resp.Controle Interno

ANEXO 01 - DEMONSTRATIVO DA RECEITA E DESPESA SEGUNDO AS CATEGORIAS ECONÔMICAS

Orçamento Programa: 2023

RECEITA			
RECEITAS CORRENTES			41.791.095,60
IMPOSTOS, TAXAS E CONTRIBUIÇÕES DE MELHORIA			3.901.095,60
CONTRIBUIÇÕES			501.000,00
RECEITA PATRIMONIAL			145.000,00
RECEITA DE SERVIÇOS			30.000,00
TRANSFERÊNCIAS CORRENTES			37.163.000,00
OUTRAS RECEITAS CORRENTES			51.000,00
DEDUÇÕES DA RECEITA			-5.310.000,00
Total Parcial			36.481.095,60
Déficit			0,00
Total			36.481.095,60
Superávit do Orçamento Corrente			3.099.217,66
RECEITAS DE CAPITAL			3.118.904,40
OPERAÇÕES DE CRÉDITO			3.000,00
ALIENAÇÃO DE BENS			169.000,00
TRANSFERÊNCIAS DE CAPITAL			2.946.904,40
Total Parcial			3.118.904,40
Déficit			2.449.217,66
Total			5.568.122,06
DESPESA			
DESPESAS CORRENTES			33.381.877,94
PESSOAL E ENCARGOS SOCIAIS			15.247.330,68
JUROS E ENCARGOS DA DÍVIDA			62.000,00
OUTRAS DESPESAS CORRENTES			18.072.547,26
Total Parcial			33.381.877,94
Superávit			3.099.217,66
Total			36.481.095,60
Déficit do Orçamento Corrente			0,00
DESPESAS DE CAPITAL			5.568.122,06
INVESTIMENTOS			5.403.122,06
INVERSÕES FINANCEIRAS			1.000,00
AMORTIZAÇÃO DA DÍVIDA			164.000,00
Total Parcial			5.568.122,06
Superávit			0,00
Total			5.568.122,06
RESUMO			
RECEITAS CORRENTES	41.791.095,60	DESPESAS CORRENTES	33.381.877,94
RECEITAS DE CAPITAL	3.118.904,40	DESPESAS DE CAPITAL	5.568.122,06
DEDUÇÕES DA RECEITA	-5.310.000,00	RESERVA CONTINGÊNCIA/RES. RPPS	650.000,00
Total	39.600.000,00	Total	39.600.000,00

FERNANDO RIBEIRO
Prefeito Municipal

LUCIO ANTONIO MARQUES
Resp.Contabilidade

WALLISON INACIO DE
Resp.Controle Interno

ADENDO III A PORTARIA SOF Nº 08 DE 04/02/85

RECEITA

Orçamento Programa: 2023

Código	Especificação	Desdobramento	Fonte	Categoria Econômica
1000000000	RECEITAS CORRENTES			41.791.095,60
1100000000	IMPOSTOS, TAXAS E CONTRIBUIÇÕES DE MELHORIA			3.901.095,60
1110000000	IMPOSTOS			3.782.095,60
1112000000	IMPOSTOS SOBRE O PATRIMÔNIO			2.419.095,60
1112500000	IMPOSTO SOBRE A PROPRIEDADE PREDIAL E		1.402.566,54	
1112500100	Imposto sobre a Propriedade Predial e Territorial Urbana -	1.000.000,00		
1112500200	Imposto sobre a Propriedade Predial e Territorial Urbana -	10.566,54		
1112500300	Imposto sobre a Propriedade Predial e Territorial Urbana - Dívida	313.000,00		
1112500400	Imposto sobre a Propriedade Predial e Territorial Urbana - Dívida	79.000,00		
1112530000	IMPOSTOS SOBRE TRANSMISSÃO INTER VIVOS DE BENS	1.016.529,06		
1112530100	Imp. S/ Transmissão Inter Vivos de Bens Imóveis e de Direitos	1.013.529,06		
1112530200	Imp. S/ Transmissão Inter Vivos de Bens Imóveis e de Direitos	1.000,00		
1112530300	Imp. S/Transmissão Inter Vivos de Bens Imóveis e de Direitos	1.000,00		
1112530400	Imp. S/Transmissão Inter Vivos de Bens Imóveis e Direitos Reais	1.000,00		
1113000000	IMPOSTOS SOBRE A RENDA E PROVENTOS DE QUALQUER			357.000,00
1113030000	IMPOSTO SOBRE A RENDA - RETIDO NA FONTE	357.000,00		
1113031100	Imposto sobre a Renda - Retido na Fonte - Trabalho - Principal	350.000,00		
1113034100	Imposto sobre a Renda - Retido na Fonte - Outros Rendimentos	7.000,00		
1114000000	IMPOSTOS SOBRE A PRODUÇÃO E CIRCULAÇÃO DE			1.006.000,00
1114510000	IMPOSTOS SOBRE SERVIÇOS	1.006.000,00		
1114511100	Imposto sobre Serviços de Qualquer Natureza - ISSQN -	1.000.000,00		
1114511200	Imposto sobre Serviços de Qualquer Natureza - ISSQN - Multas	4.000,00		
1114511300	Imposto sobre Serviços de Qualquer Natureza - ISSQN - Dívida	1.000,00		
1114511400	Imposto sobre Serviços de Qualquer Natureza - ISSQN - Dívida	1.000,00		
1120000000	TAXAS			108.000,00
1121000000	TAXAS PELO EXERCÍCIO DO PODER DE POLÍCIA			45.000,00
1121010000	TAXAS DE INSPEÇÃO, CONTROLE E FISCALIZAÇÃO	44.000,00		
1121010100	TAXAS DE INSPEÇÃO, CONTROLE E FISCALIZAÇÃO	9.000,00		
1121010101	Taxas De Inspeção, Controle E Fiscalização - Recursos Não	9.000,00		
1121010200	TAXAS DE INSPEÇÃO, CONTROLE E FISCALIZAÇÃO -	2.000,00		
1121010201	Taxas De Inspeção, Controle E Fiscalização - Recursos Não	2.000,00		
1121010300	TAXAS DE INSPEÇÃO, CONTROLE E FISCALIZAÇÃO -	10.000,00		
1121010301	Taxas De Inspeção, Controle E Fiscalização - Recursos Não	10.000,00		
1121010400	TAXAS DE INSPEÇÃO, CONTROLE E FISCALIZAÇÃO -	23.000,00		
1121010401	Taxas De Inspeção, Controle E Fiscalização - Recursos Não	23.000,00		
1121040000	TAXA DE CONTROLE E FISCALIZAÇÃO AMBIENTAL	1.000,00		
1121040100	TAXA DE CONTROLE E FISCALIZAÇÃO AMBIENTAL -	1.000,00		
1121040101	Taxa de Controle e Fiscalização Ambiental - Recurso Não	1.000,00		
1122000000	TAXAS PELA PRESTAÇÃO DE SERVIÇOS			63.000,00
1122010000	TAXAS PELA PRESTAÇÃO DE SERVIÇOS EM GERAL	63.000,00		
1122010100	TAXAS PELA PRESTAÇÃO DE SERVIÇOS EM GERAL -	52.000,00		
1122010101	Taxas pela Prestação de Serviços em Geral - Recurso Não	52.000,00		
1122010200	TAXAS PELA PRESTAÇÃO DE SERVIÇOS EM GERAL -	1.000,00		
1122010201	Taxas pela Prestação de Serviços em Geral - Recurso Não	1.000,00		
1122010300	TAXAS PELA PRESTAÇÃO DE SERVIÇOS EM GERAL -	4.000,00		
1122010301	Taxas pela Prestação de Serviços em Geral - Recurso Não	4.000,00		
1122010400	TAXAS PELA PRESTAÇÃO DE SERVIÇOS EM GERAL -	6.000,00		
1122010401	Taxas pela Prestação de Serviços em Geral - Recurso Não	6.000,00		
1130000000	CONTRIBUIÇÃO DE MELHORIA			11.000,00
1131000000	CONTRIBUIÇÃO DE MELHORIA			11.000,00
1131530000	CONTRIBUIÇÃO DE MELHORIA PARA PAVIMENTAÇÃO E	1.000,00		

ADENDO III A PORTARIA SOF Nº 08 DE 04/02/85

RECEITA

Orçamento Programa: 2023

Código	Especificação	Desdobramento	Fonte	Categoria Econômica
1131530100	CONTRIBUIÇÃO DE MELHORIA PARA PAVIMENTAÇÃO E	1.000,00		
1131530101	Contribuição de Melhoria para Pavimentação e Obras	1.000,00		
1131990000	OUTRAS CONTRIBUIÇÕES DE MELHORIA	10.000,00		
1131990100	OUTRAS CONTRIBUIÇÕES DE MELHORIA - PRINCIPAL	10.000,00		
1131990101	Outras Contribuições de Melhoria - Recurso Não Vinculado	10.000,00		
1200000000	CONTRIBUIÇÕES			501.000,00
1240000000	CONTRIBUIÇÃO PARA O CUSTEIO DO SERVIÇO DE			501.000,00
1241000000	CONTRIBUIÇÃO PARA O CUSTEIO DO SERVIÇO DE			501.000,00
1241500000	CONTRIBUIÇÃO PARA O CUSTEIO DO SERVIÇO DE		501.000,00	
1241500102	Contribuição para o Custeio do Serviço de Iluminação Pública -	500.000,00		
1241500200	Contribuição para o Custeio do Serviço de Iluminação Pública -	1.000,00		
1300000000	RECEITA PATRIMONIAL			145.000,00
1310000000	EXPLORAÇÃO DO PATRIMÔNIO IMOBILIÁRIO DO ESTADO			4.000,00
1311000000	EXPLORAÇÃO DO PATRIMÔNIO IMOBILIÁRIO DO ESTADO			4.000,00
1311010000	ALUGUÉIS, ARRENDAMENTOS, FOROS, LAUDÊMIOS,	2.000,00		
1311011100	Aluguéis e Arrendamentos - Recursos Não Vinculados	1.000,00		
1311011200	Aluguéis e Arrendamentos - Multas e Juros	1.000,00		
1311020000	CONCESSÃO, PERMISSÃO, AUTORIZAÇÃO OU CESSÃO DO	1.000,00		
1311020100	Concessão, Permissão, Autorização ou Cessão do Direito de	1.000,00		
1311990000	OUTRAS RECEITAS IMOBILIÁRIAS	1.000,00		
1311990100	Outras Receitas Imobiliárias - Principal	1.000,00		
1320000000	VALORES MOBILIÁRIOS			132.000,00
1321000000	JUROS E CORREÇÕES MONETÁRIAS			131.000,00
1321010000	REMUNERAÇÃO DE DEPÓSITOS BANCÁRIOS	130.000,00		
1321010100	REMUNERAÇÃO DE DEPÓSITOS BANCÁRIOS - PRINCIPAL	130.000,00		
1321010101	Remuneração de Depósitos Bancários - Rec. Não Vinculados de	2.000,00		
1321010102	Remuneração de Depósitos Bancários - Outros Recursos não	1.000,00		
1321010103	Remuneração de Depósitos Bancários - Transf. do FUNDEB -	17.000,00		
1321010104	Remuneração de Depósitos Bancários - Transf. do FUNDEB -	6.000,00		
1321010110	Remuneração de Depósitos Bancários - Transferência do	4.000,00		
1321010111	Remuneração de Depósitos Bancários - Transf. de Rec. do	1.000,00		
1321010112	Remuneração de Depósitos Bancários - Transf. de Rec. do	1.000,00		
1321010113	Remuneração de Depósitos Bancários - Transf. de Rec. do	1.000,00		
1321010114	Remuneração de Depósitos Bancários - Outras Transf. de Rec.	1.000,00		
1321010122	Remuneração de Depósitos Bancários - Transf. Rec. para o PTE	1.000,00		
1321010124	Remuneração de Depósitos Bancários – Tran. Rec. SUS Prov.	4.000,00		
1321010125	Remuneração de Depósitos Bancários – Tran. Rec. SUS Prov.	4.000,00		
1321010129	Remuneração de Depósitos Bancários - Transf. Fundo a Fundo	33.000,00		
1321010137	Remuneração de Depósitos Bancários - Outros Recursos	7.000,00		
1321010138	Remuneração de Depósitos Bancários - Outros Recursos	13.000,00		
1321010139	Remuneração de Depósitos Bancários - Transf. de Rec. do	1.000,00		
1321010140	Remuneração de Depósitos Bancários - Transf. de Recursos dos	1.000,00		
1321010149	Remuneração de Depósitos Bancários - Transf. da União Ref. a	1.000,00		
1321010151	Remuneração de Depósitos Bancários - Transferência Especial	12.000,00		
1321010155	Remuneração de Depósitos Bancários - Transferência Especial	1.000,00		
1321010156	Remuneração de Depósitos Bancários – Tr Esp Est-Acordo Jud	5.000,00		
1321010163	Remuneração de Depósitos Bancários - Out Vin Tr-Tr Rec P/Apl	1.000,00		
1321010164	Remuneração de Depósitos Bancários - Rec. da Contribuição de	1.000,00		
1321010165	Remuneração de Depósitos Bancários - Rec. Contr. P/ o Custeio	2.000,00		
1321010166	Remuneração de Depósitos Bancários - Recursos Vinculados ao	7.000,00		
1321010168	Remuneração de Depósitos Bancários - Recursos de Operações	1.000,00		

ADENDO III A PORTARIA SOF Nº 08 DE 04/02/85

RECEITA

Orçamento Programa: 2023

Código	Especificação	Desdobramento	Fonte	Categoria Econômica
1321010169	Remuneração de Depósitos Bancários - Recursos de Alienação	1.000,00		
1321050000	JUROS DE TÍTULOS DE RENDA	1.000,00		
1321050101	Juros de Títulos de Renda - Recursos Não Vinculados a	1.000,00		
1329000000	OUTROS VALORES MOBILIÁRIOS			1.000,00
1329990000	OUTROS VALORES MOBILIÁRIOS	1.000,00		
1329990101	Outros Valores Mobiliários - Recursos Não Vinculados a	1.000,00		
1330000000	DELEGAÇÃO DE SERVIÇOS PÚBLICOS MEDIANTE			2.000,00
1331000000	DELEGAÇÃO PARA A PRESTAÇÃO DOS SERVIÇOS DE			1.000,00
1331010000	DELEGAÇÃO PARA A PRESTAÇÃO DOS SERVIÇOS DE	1.000,00		
1331010100	Delegação para a Prestação dos Serviços de Transporte	1.000,00		
1339000000	DEMAIS DELEGAÇÕES DE SERVIÇOS PÚBLICOS			1.000,00
1339990000	OUTRAS DELEGAÇÕES DE SERVIÇOS PÚBLICOS	1.000,00		
1339990100	Outras Delegações de Serviços Públicos - Principal	1.000,00		
1360000000	CESSÃO DE DIREITOS			1.000,00
1361000000	CESSÃO DE DIREITOS			1.000,00
1361010000	CESSÃO DO DIREITO DE OPERACIONALIZAÇÃO DE	1.000,00		
1361011100	Cessão do Direito de Operacionalização de Pagamentos -	1.000,00		
1390000000	DEMAIS RECEITAS PATRIMONIAIS			6.000,00
1399000000	OUTRAS RECEITAS PATRIMONIAIS			6.000,00
1399990000	OUTRAS RECEITAS PATRIMONIAIS	6.000,00		
1399990100	Outras Receitas Patrimoniais - Principal	6.000,00		
1600000000	RECEITA DE SERVIÇOS			30.000,00
1610000000	SERVIÇOS ADMINISTRATIVOS E COMERCIAIS GERAIS			12.000,00
1611000000	SERVIÇOS ADMINISTRATIVOS E COMERCIAIS GERAIS			12.000,00
1611010000	SERVIÇOS ADMINISTRATIVOS E COMERCIAIS GERAIS	7.000,00		
1611010100	SERVIÇOS ADMINISTRATIVOS E COMERCIAIS GERAIS -	7.000,00		
1611010101	Serviços Administrativos e Comerciais Gerais - Recursos Não	7.000,00		
1611020000	INSCRIÇÃO EM CONCURSOS E PROCESSOS SELETIVOS	5.000,00		
1611020100	Inscrição em Concursos e Processos Seletivos - Principal	5.000,00		
1620000000	SERVIÇOS E ATIVIDADES REFERENTES À NAVEGAÇÃO E			7.000,00
1621000000	SERVIÇOS E ATIVIDADES REFERENTES À NAVEGAÇÃO E			7.000,00
1621020000	SERVIÇOS DE TRANSPORTE DE PASSAGEIROS OU	7.000,00		
1621020100	Serviços de Transporte de Passageiros ou Mercadorias -	7.000,00		
1630000000	SERVIÇOS E ATIVIDADES REFERENTES À SAÚDE			1.000,00
1631000000	SERVIÇOS DE ATENDIMENTO À SAÚDE			1.000,00
1631990000	OUTROS SERVIÇOS DE ATENDIMENTO À SAÚDE	1.000,00		
1631990100	Outros Serviços de Atendimento à Saúde - Principal	1.000,00		
1690000000	OUTROS SERVIÇOS			10.000,00
1699000000	OUTROS SERVIÇOS			10.000,00
1699990000	OUTROS SERVIÇOS	10.000,00		
1699990100	Outros Serviços - Principal	10.000,00		
1700000000	TRANSFERÊNCIAS CORRENTES			37.163.000,00
1710000000	TRANSFERÊNCIAS DA UNIÃO E DE SUAS ENTIDADES			22.952.000,00
1711000000	TRANSFERÊNCIAS DECORRENTES DE PARTICIPAÇÃO NA			19.250.000,00
1711510000	COTA-PARTE DO FUNDO DE PARTICIPAÇÃO DOS	19.200.000,00		
1711511100	Cota-Parte do Fundo de Participação dos Municípios - Cota	18.000.000,00		
1711512100	Cota-Parte do Fundo de Participação dos Municípios - Cotas	1.200.000,00		
1711520000	COTA-PARTE DO IMPOSTO SOBRE A PROPRIEDADE	50.000,00		
1711520100	Cota-Parte do Imposto Sobre a Propriedade Territorial Rural -	50.000,00		
1712000000	TRANSFERÊNCIAS DAS COMPENSAÇÕES FINANCEIRAS			284.000,00
1712520000	COTA-PARTE DA COMPENSAÇÃO FINANCEIRA PELA	284.000,00		

ADENDO III A PORTARIA SOF Nº 08 DE 04/02/85

RECEITA

Orçamento Programa: 2023

Código	Especificação	Desdobramento	Fonte	Categoria Econômica
1712524100	COTA-PARTE DO FUNDO ESPECIAL DO PETRÓLEO – FEP -	284.000,00		
1712524103	Cota-Parte do Fundo Especial do Petróleo – FEP - Transf. União	284.000,00		
1713000000	TRANSFERÊNCIAS DE RECURSOS DO SISTEMA ÚNICO DE			2.127.000,00
1713500000	TRANSF. DE RECUR. DO SUS REPASSES FUNDO A FUNDO-		1.919.000,00	
1713501101	Transf. de Recursos do Bloco de Manut. das Ações e Serv.	1.251.000,00		
1713502101	Transf Recurs. Bloco de Manut. Ações Serv. Públic. Saúde–	1.000,00		
1713503101	Transf. Recur. Bloco de Man. Ações e Ser. Públic. de Saúde–	160.000,00		
1713503103	Transf. Recur. Bloco de Man. Ações e Ser. Públic. de Saúde–	470.000,00		
1713504101	Transf. Recurs Bloco de Man. Ações e Serv. Públic Saúde-	28.000,00		
1713505101	Transf. Recur. Bloco Man. Ações e Serv. Públicos de Saúde–	8.000,00		
1713509101	Transf. Recursos Bloco Man. Ações e Serv Públicos de Saúde–	1.000,00		
1713510000	TRANSF. DE RECURS DO SUS REPAS. FUNDO A FUNDO -	178.000,00		
1713511101	Transf. de Recursos do Bloco de Estrut. da Rede de Serv.	178.000,00		
1713990000	OUTRAS TRANSFERÊNCIAS DE RECURSOS DO SISTEMA	30.000,00		
1713990100	Outras Transferências de Recursos do Sistema Único de Saúde	30.000,00		
1714000000	TRANSFERÊNCIAS DE RECURSOS DO FUNDO NACIONAL			386.000,00
1714500000	TRANSFERÊNCIAS DO SALÁRIO-EDUCAÇÃO		200.000,00	
1714500100	Transferências do Salário-Educação - Principal	200.000,00		
1714510000	TRANSFERÊNCIAS DIRETAS DO FNDE REFERENTES AO	36.000,00		
1714510100	Transferências Diretas do FNDE referentes ao Programa	36.000,00		
1714520000	TRANSFERÊNCIAS REFERENTES AO PROGRAMA	60.000,00		
1714520100	Transferências referentes ao Programa Nacional de Alimentação	60.000,00		
1714530000	TRANSFERÊNCIAS REFERENTES AO PROGRAMA	85.000,00		
1714530100	Transferências referentes ao Programa Nacional de Apoio ao	85.000,00		
1714540000	TRANSFERÊNCIAS REFERENTES AO PROGRAMA	2.000,00		
1714541100	Transferências referentes ao Programa Nacional de Inclusão de	1.000,00		
1714542100	Transferências referentes ao Programa Nacional de Inclusão de	1.000,00		
1714550000	TRANSFERÊNCIAS REFERENTES AO PROGRAMA BRASIL	1.000,00		
1714550100	Transferências referentes ao Programa Brasil Alfabetizado - PBA	1.000,00		
1714560000	TRANSF. REF. AO PROGR. DE APOIO AOS SISTEMAS DE	1.000,00		
1714560100	Transf. ref ao Progr. de Apoio aos Sist. de Ensino para Atend à	1.000,00		
1714990000	OUTRAS TRANSFERÊNCIAS DIRETAS DO FUNDO	1.000,00		
1714990100	Outras Transferências Diretas do Fundo Nacional do	1.000,00		
1715000000	TRANSFERÊNCIAS DE RECURSOS DE COMPLEMENTAÇÃO			29.000,00
1715500000	TRANSFERÊNCIAS DE RECURSOS DE COMPLEMENTAÇÃO		29.000,00	
1715500100	Transferências de Recursos de Complementação da União ao	29.000,00		
1716000000	TRANSFERÊNCIAS DE RECURSOS DO FUNDO NACIONAL			214.000,00
1716500000	TRANSFERÊNCIAS DE RECURSOS DO FUNDO NACIONAL		214.000,00	
1716500100	Transferências de Recursos do Fundo Nacional de Assistência	214.000,00		
1719000000	OUTRAS TRANSFERÊNCIAS DE RECURSOS DA UNIÃO E DE			662.000,00
1719570000	TRANSFERÊNCIA ESPECIAL DA UNIÃO	601.000,00		
1719570100	Transferência Especial da União - Principal	601.000,00		
1719990000	OUTRAS TRANSFERÊNCIAS DE RECURSOS DA UNIÃO E DE	61.000,00		
1719990100	OUTRAS TRANSFERÊNCIAS DE RECURSOS DA UNIÃO E DE	61.000,00		
1719990101	Outras Transferências de Recursos da União e de suas	10.000,00		
1719990106	Outras Transferências de Recursos da União e de suas	51.000,00		
1720000000	TRANSFERÊNCIAS DOS ESTADOS E DO DISTRITO			9.910.000,00
1721000000	PARTICIPAÇÃO NA RECEITA DOS ESTADOS E DISTRITO			8.522.000,00
1721500000	COTA-PARTE DO ICMS		8.000.000,00	
1721500100	Cota-Parte do ICMS - Principal	8.000.000,00		
1721510000	COTA-PARTE DO IPVA	438.000,00		

ADENDO III A PORTARIA SOF Nº 08 DE 04/02/85

RECEITA

Orçamento Programa: 2023

Código	Especificação	Desdobramento	Fonte	Categoria Econômica
1721510100	Cota-Parte do IPVA - Principal	438.000,00		
1721520000	COTA-PARTE DO IPI - MUNICÍPIOS	62.000,00		
1721520100	Cota-Parte do IPI - Municípios - Principal	62.000,00		
1721530000	COTA-PARTE DA CONTRIBUIÇÃO DE INTERVENÇÃO NO	22.000,00		
1721530100	Cota-Parte da Contribuição de Intervenção no Domínio	22.000,00		
1723000000	TRANSFERÊNCIAS DE RECURSOS DO SISTEMA ÚNICO DE			1.000.000,00
1723500000	TRANSFERÊNCIAS DE RECURSOS DO SISTEMA ÚNICO DE		1.000.000,00	
1723500100	Transferências de Recursos do Sistema Único de Saúde – SUS -	1.000.000,00		
1729000000	OUTRAS TRANSFERÊNCIAS DOS ESTADOS E DISTRITO			388.000,00
1729510000	TRANSFERÊNCIAS DE ESTADOS DESTINADAS À	98.000,00		
1729510100	Transferências de Estados destinadas à Assistência Social -	98.000,00		
1729520100	TRANSFERENCIAS DE RECURSOS DESTINADOS A	280.000,00		
1729520101	Transferências de Recursos Destinados a Programas de	280.000,00		
1729990000	OUTRAS TRANSFERÊNCIAS DOS ESTADOS E DF	10.000,00		
1729990100	OUTRAS TRANSFERÊNCIAS DOS ESTADOS E DF -	10.000,00		
1729990101	Outras Transferências dos Estados e DF - Principal - Outros	10.000,00		
1750000000	TRANSFERÊNCIAS DE OUTRAS INSTITUIÇÕES PÚBLICAS			4.301.000,00
1751000000	TRANSFERÊNCIAS DE RECURSOS DO FUNDEB			4.300.000,00
1751500000	TRANSFERÊNCIAS DE RECURSOS DO FUNDEB		4.300.000,00	
1751500100	Transferências de Recursos do FUNDEB - Principal	4.300.000,00		
1759000000	DEMAIS TRANSFERÊNCIAS DE OUTRAS INSTITUIÇÕES			1.000,00
1759990000	DEMAIS TRANSFERÊNCIAS DE OUTRAS INSTITUIÇÕES	1.000,00		
1759990100	DEMAIS TRANSFERÊNCIAS DE OUTRAS INSTITUIÇÕES	1.000,00		
1759990102	Demais Transferências de Outras Instituições Públicas - Outros	1.000,00		
1900000000	OUTRAS RECEITAS CORRENTES			51.000,00
1910000000	MULTAS ADMINISTRATIVAS, CONTRATUAIS E JUDICIAIS			13.000,00
1911000000	MULTAS ADMINISTRATIVAS, CONTRATUAIS E JUDICIAIS			13.000,00
1911010000	MULTAS PREVISTAS EM LEGISLAÇÃO ESPECÍFICA	10.000,00		
1911010100	MULTAS PREVISTAS EM LEGISLAÇÃO ESPECÍFICA -	10.000,00		
1911010101	Multas Previstas em Legislação Específica - Outros Recursos	9.000,00		
1911010102	Multas Previstas em Legislação Específica - Recursos	1.000,00		
1911090000	MULTAS E JUROS PREVISTOS EM CONTRATOS	3.000,00		
1911090100	MULTAS E JUROS PREVISTOS EM CONTRATOS -	3.000,00		
1911090101	Multas e Juros Previstos em Contratos - Principal	3.000,00		
1920000000	INDENIZAÇÕES, RESTITUIÇÕES E RESSARCIMENTOS			34.000,00
1921000000	INDENIZAÇÕES			6.000,00
1921990000	OUTRAS INDENIZAÇÕES	6.000,00		
1921990100	Outras Indenizações - Principal	6.000,00		
1922000000	RESTITUIÇÕES			28.000,00
1922060000	RESTITUIÇÃO DE DESPESAS DE EXERCÍCIOS ANTERIORES	22.000,00		
1922063100	RESTITUIÇÃO DE DESPESAS DE EXERCÍCIOS ANTERIORES	22.000,00		
1922063101	Restituição De Despesas De Exercícios Anteriores - Financiadas	22.000,00		
1922990000	OUTRAS RESTITUIÇÕES	6.000,00		
1922990100	OUTRAS RESTITUIÇÕES - PRINCIPAL	3.000,00		
1922990101	Outras Restituições - Recursos Não Vinculados de Impostos	3.000,00		
1922990200	Outras Restituições - Multas e Juros	1.000,00		
1922990300	Outras Restituições - Dívida Ativa	1.000,00		
1922990400	Outras Restituições - Dívida Ativa- Multas e Juros	1.000,00		
1990000000	DEMAIS RECEITAS CORRENTES			4.000,00
1999000000	OUTRAS RECEITAS CORRENTES			4.000,00
1999990000	OUTRAS RECEITAS	4.000,00		

ADENDO III A PORTARIA SOF Nº 08 DE 04/02/85

RECEITA

Orçamento Programa: 2023

Código	Especificação	Desdobramento	Fonte	Categoria Econômica
1999992100	Outras Receitas Não Arrecadadas e Não Projetadas pela RFB -	1.000,00		
1999992200	Outras Receitas Não Arrecadadas e Não Projetadas pela RFB -	1.000,00		
1999992300	Outras Receitas Não Arrecadadas e Não Projetadas pela RFB -	1.000,00		
1999992400	Outras Receitas Não Arrecadadas e Não Projetadas pela RFB -	1.000,00		
2000000000	RECEITAS DE CAPITAL			3.118.904,40
2100000000	OPERAÇÕES DE CRÉDITO			3.000,00
2110000000	OPERAÇÕES DE CRÉDITO - MERCADO INTERNO			3.000,00
2112000000	OPERAÇÕES DE CRÉDITO CONTRATUAIS - MERCADO			2.000,00
2112520000	OPERAÇÕES DE CRÉDITO INTERNAS PARA PROGRAMAS	1.000,00		
2112520100	Operações de Crédito Internas para Programas de Saneamento	1.000,00		
2112540000	OPERAÇÕES DE CRÉDITO INTERNAS PARA PROGRAMAS	1.000,00		
2112540100	Operações de Crédito Internas para Programas de	1.000,00		
2119000000	OUTRAS OPERAÇÕES DE CRÉDITO - MERCADO INTERNO			1.000,00
2119990000	OUTRAS OPERAÇÕES DE CRÉDITO - MERCADO INTERNO	1.000,00		
2119990100	Outras Operações de Crédito - Mercado Interno - Principal	1.000,00		
2200000000	ALIENAÇÃO DE BENS			169.000,00
2210000000	ALIENAÇÃO DE BENS MÓVEIS			12.000,00
2213000000	ALIENAÇÃO DE BENS MÓVEIS E SEMOVENTES			12.000,00
2213010000	ALIENAÇÃO DE BENS MÓVEIS E SEMOVENTES	12.000,00		
2213010100	ALIENAÇÃO DE BENS MÓVEIS E SEMOVENTES - PRINCIPAL	12.000,00		
2213010101	Alienação de Bens Móveis e Semoventes - Adm Direta- Principal	12.000,00		
2220000000	ALIENAÇÃO DE BENS IMÓVEIS			157.000,00
2221000000	ALIENAÇÃO DE BENS IMÓVEIS			157.000,00
2221010000	ALIENAÇÃO DE BENS IMÓVEIS	157.000,00		
2221010100	ALIENAÇÃO DE BENS IMÓVEIS	157.000,00		
2221010101	Alienação de Bens Imóveis - Adm. Direta- Principal	157.000,00		
2400000000	TRANSFERÊNCIAS DE CAPITAL			2.946.904,40
2410000000	TRANSFERÊNCIAS DA UNIÃO E DE SUAS ENTIDADES			534.250,00
2411000000	TRANSFERÊNCIAS DE RECURSOS DO SISTEMA ÚNICO DE			213.000,00
2411500000	TRANSFERÊNCIAS DE RECURSOS DO SUS FUNDO A		113.000,00	
2411501100	TRANSF. DE RECUR. DO BLOCO DE MANUT. DAS AÇÕES E	110.000,00		
2411501101	Transf. de Recur. do Bloco de Manut. das Ações e Serv. Públic	110.000,00		
2411503100	TRANSF. DE RECUR. DO BLOCO DE MANUT. DAS AÇÕES E	1.000,00		
2411503101	Transf. De Recur. Do bloco de Manut. Das Ações e Serv. Públi	1.000,00		
2411504100	TRANSF. DE RECURSOS DO BLOCO DE MANUT. DAS	1.000,00		
2411504101	Transf. de Recursos do Bloco de Manut. das Ações e Serv Públi	1.000,00		
2411509100	TRANSF. DE RECURSOS DO BLOCO DE MANUT. DAS	1.000,00		
2411509101	Transf. De recursos do Bloco de Manut. Das Ações e Serv.	1.000,00		
2411510000	TRANSF. DE RECURSOS DO SUS FUNDO A FUNDO -	100.000,00		
2411511100	TRANSF. DE RECUR DO BLOCO DE ESTRUT. DA REDE DE	100.000,00		
2411511101	Transf. de Recur do Bloco de Estrut. da Rede de Serv Públicos	100.000,00		
2412000000	TRANSFERÊNCIAS DE RECURSOS DO FUNDO NACIONAL			165.000,00
2412500000	TRANSFERÊNCIAS DE RECURSOS DESTINADOS A		165.000,00	
2412509100	Outras transferências destinadas a Programas de Educação -	165.000,00		
2414000000	TRANSFERÊNCIAS DE CONVÊNIOS DA UNIÃO E DE SUAS			146.250,00
2414990000	OUTRAS TRANSFERÊNCIAS DE CONVÊNIOS DA UNIÃO E	146.250,00		
2414990100	OUTRAS TRANSFERÊNCIAS DE CONVÊNIOS DA UNIÃO E	146.250,00		
2414990101	Outras Transferências De Convênios Da União E De Suas	146.250,00		
2419000000	OUTRAS TRANSFERÊNCIAS DE RECURSOS DA UNIÃO E DE			10.000,00
2419990000	OUTRAS TRANSFERÊNCIAS DE RECURSOS DA UNIÃO E DE	10.000,00		
2419990100	OUTRAS TRANSFERÊNCIAS DE RECURSOS DA UNIÃO E DE	10.000,00		

ADENDO III A PORTARIA SOF Nº 08 DE 04/02/85

RECEITA

Orçamento Programa: 2023

Código	Especificação	Desdobramento	Fonte	Categoria Econômica
2419990101	Outras Transferências De Recursos Da União E De Suas	10.000,00		
2420000000	TRANSF. DOS ESTADOS E DO DISTRITO FEDERAL E DE			2.412.654,40
2421000000	TRANSFERÊNCIAS DE RECURSOS DO SISTEMA ÚNICO DE			766.000,00
2421500000	TRANSFERÊNCIAS DE RECURSOS DO SISTEMA ÚNICO DE		766.000,00	
2421500100	Transferências de Recursos do Sistema Único de Saúde – SUS -	766.000,00		
2422000000	TRANSFERÊNCIAS DE CONVÊNIOS DOS ESTADOS E DF E			155.654,40
2422990000	Outras Transferências de Convênios dos Estados e DF e de	155.654,40		
2422990100	OUTRAS TRANSFERÊNCIAS DE CONVÊNIOS DOS	155.654,40		
2422990101	Outras Transferências de Convênios dos Estados e DF e de	155.654,40		
2429000000	OUTRAS TRANSFERÊNCIAS DE RECURSOS DOS ESTADOS			1.491.000,00
2429510000	TRANSFERÊNCIAS DE RECURSOS DESTINADOS A	50.000,00		
2429510100	TRANSFERÊNCIAS DE RECURSOS DESTINADOS A	50.000,00		
2429510102	Transferências De Recursos Destinados A Programas De	50.000,00		
2429990000	OUTRAS TRANSFERÊNCIAS DE RECURSOS DOS ESTADOS	1.441.000,00		
2429990100	OUTRAS TRANSFERÊNCIAS DE RECURSOS DOS ESTADOS	1.441.000,00		
2429990101	Outras Transferências De Recursos Dos Estados - Recursos	22.000,00		
2429990102	Outras Transferências De Recursos Dos Estados - Transferência	674.000,00		
2429990103	Outras Transferências De Recursos Dos Estados - Transf.	745.000,00		
900000000000	DEDUÇÕES DA RECEITA			-5.310.000,00
950000000000	FUNDEB			-5.310.000,00
951000000000	RECEITAS CORRENTES			-5.310.000,00
951700000000	TRANSFERÊNCIAS CORRENTES			-5.310.000,00
951710000000	TRANSFERÊNCIAS DA UNIÃO E DE SUAS ENTIDADES			-3.610.000,00
951711000000	TRANSFERÊNCIAS DECORRENTES DE PARTICIPAÇÃO NA			-3.610.000,00
951711510000	COTA-PARTE DO FUNDO DE PARTICIPAÇÃO DOS	-3.600.000,00		
951711511100	Cota-Parte do Fundo de Participação dos Municípios - Cota	-3.600.000,00		
951711520000	COTA-PARTE DO IMPOSTO SOBRE A PROPRIEDADE	-10.000,00		
951711520100	Cota-Parte do Imposto Sobre a Propriedade Territorial Rural -	-10.000,00		
951720000000	TRANSFERÊNCIAS DOS ESTADOS E DO DISTRITO			-1.700.000,00
951721000000	PARTICIPAÇÃO NA RECEITA DOS ESTADOS E DISTRITO			-1.700.000,00
951721500000	COTA-PARTE DO ICMS		-1.600.000,00	
951721500100	Cota-Parte do ICMS - Principal	-1.600.000,00		
951721510000	COTA-PARTE DO IPVA	-87.600,00		
951721510100	Cota-Parte do IPVA - Principal	-87.600,00		
951721520000	COTA-PARTE DO IPI - MUNICÍPIOS	-12.400,00		
951721520100	Cota-Parte do IPI - Municípios - Principal	-12.400,00		
Total				: 39.600.000,00

FERNANDO RIBEIRO
Prefeito Municipal

LUCIO ANTONIO MARQUES
Resp.Contabilidade

WALLISON INACIO DE
Resp.Controle Interno

Código	Especificação	Desdobramento	Fonte	Categoria Econômica
2	MUNICIPIO DE SANTANA DO RIACHO		Total:	39.600.000,00
100000000	RECEITAS CORRENTES			41.791.095,60
110000000	IMPOSTOS, TAXAS E CONTRIBUIÇÕES DE MELHORIA			3.901.095,60
111000000	IMPOSTOS			3.782.095,60
111200000	IMPOSTOS SOBRE O PATRIMÔNIO			2.419.095,60
111250000	IMPOSTO SOBRE A PROPRIEDADE PREDIAL E		1.402.566,54	
1112500100	Imposto sobre a Propriedade Predial e Territorial Urbana -	1.000.000,00		
1112500200	Imposto sobre a Propriedade Predial e Territorial Urbana -	10.566,54		
1112500300	Imposto sobre a Propriedade Predial e Territorial Urbana -	313.000,00		
1112500400	Imposto sobre a Propriedade Predial e Territorial Urbana -	79.000,00		
1112530000	IMPOSTOS SOBRE TRANSMISSÃO INTER VIVOS DE BENS	1.016.529,06		
1112530100	Imp. S/ Transmissão Inter Vivos de Bens Imóveis e de Direitos	1.013.529,06		
1112530200	Imp. S/ Transmissão Inter Vivos de Bens Imóveis e de Direitos	1.000,00		
1112530300	Imp. S/Transmissão Inter Vivos de Bens Imóveis e de Direitos	1.000,00		
1112530400	Imp. S/Transmissão Inter Vivos de Bens Imóveis e Direitos	1.000,00		
1113000000	IMPOSTOS SOBRE A RENDA E PROVENTOS DE			357.000,00
1113030000	IMPOSTO SOBRE A RENDA - RETIDO NA FONTE	357.000,00		
1113031100	Imposto sobre a Renda - Retido na Fonte - Trabalho - Principal	350.000,00		
1113034100	Imposto sobre a Renda - Retido na Fonte - Outros	7.000,00		
1114000000	IMPOSTOS SOBRE A PRODUÇÃO E CIRCULAÇÃO DE			1.006.000,00
1114510000	IMPOSTOS SOBRE SERVIÇOS	1.006.000,00		
1114511100	Imposto sobre Serviços de Qualquer Natureza - ISSQN -	1.000.000,00		
1114511200	Imposto sobre Serviços de Qualquer Natureza - ISSQN -	4.000,00		
1114511300	Imposto sobre Serviços de Qualquer Natureza - ISSQN -	1.000,00		
1114511400	Imposto sobre Serviços de Qualquer Natureza - ISSQN -	1.000,00		
1120000000	TAXAS			108.000,00
1121000000	TAXAS PELO EXERCÍCIO DO PODER DE POLÍCIA			45.000,00
1121010000	TAXAS DE INSPEÇÃO, CONTROLE E FISCALIZAÇÃO	44.000,00		
1121010100	TAXAS DE INSPEÇÃO, CONTROLE E FISCALIZAÇÃO	9.000,00		
1121010101	Taxas De Inspeção, Controle E Fiscalização - Recursos Não	9.000,00		
1121010200	TAXAS DE INSPEÇÃO, CONTROLE E FISCALIZAÇÃO -	2.000,00		
1121010201	Taxas De Inspeção, Controle E Fiscalização - Recursos Não	2.000,00		
1121010300	TAXAS DE INSPEÇÃO, CONTROLE E FISCALIZAÇÃO -	10.000,00		
1121010301	Taxas De Inspeção, Controle E Fiscalização - Recursos Não	10.000,00		
1121010400	TAXAS DE INSPEÇÃO, CONTROLE E FISCALIZAÇÃO -	23.000,00		
1121010401	Taxas De Inspeção, Controle E Fiscalização - Recursos Não	23.000,00		
1121040000	TAXA DE CONTROLE E FISCALIZAÇÃO AMBIENTAL	1.000,00		
1121040100	TAXA DE CONTROLE E FISCALIZAÇÃO AMBIENTAL -	1.000,00		
1121040101	Taxa de Controle e Fiscalização Ambiental - Recurso Não	1.000,00		
1122000000	TAXAS PELA PRESTAÇÃO DE SERVIÇOS			63.000,00
1122010000	TAXAS PELA PRESTAÇÃO DE SERVIÇOS EM GERAL	63.000,00		
1122010100	TAXAS PELA PRESTAÇÃO DE SERVIÇOS EM GERAL -	52.000,00		
1122010101	Taxas pela Prestação de Serviços em Geral - Recurso Não	52.000,00		
1122010200	TAXAS PELA PRESTAÇÃO DE SERVIÇOS EM GERAL -	1.000,00		
1122010201	Taxas pela Prestação de Serviços em Geral - Recurso Não	1.000,00		
1122010300	TAXAS PELA PRESTAÇÃO DE SERVIÇOS EM GERAL -	4.000,00		
1122010301	Taxas pela Prestação de Serviços em Geral - Recurso Não	4.000,00		
1122010400	TAXAS PELA PRESTAÇÃO DE SERVIÇOS EM GERAL -	6.000,00		
1122010401	Taxas pela Prestação de Serviços em Geral - Recurso Não	6.000,00		
1130000000	CONTRIBUIÇÃO DE MELHORIA			11.000,00
1131000000	CONTRIBUIÇÃO DE MELHORIA			11.000,00

Código	Especificação	Desdobramento	Fonte	Categoria Econômica
2	MUNICÍPIO DE SANTANA DO RIACHO		Total:	39.600.000,00
1131530000	CONTRIBUIÇÃO DE MELHORIA PARA PAVIMENTAÇÃO E	1.000,00		
1131530100	CONTRIBUIÇÃO DE MELHORIA PARA PAVIMENTAÇÃO E	1.000,00		
1131530101	Contribuição de Melhoria para Pavimentação e Obras	1.000,00		
1131990000	OUTRAS CONTRIBUIÇÕES DE MELHORIA	10.000,00		
1131990100	OUTRAS CONTRIBUIÇÕES DE MELHORIA - PRINCIPAL	10.000,00		
1131990101	Outras Contribuições de Melhoria - Recurso Não Vinculado	10.000,00		
1200000000	CONTRIBUIÇÕES			501.000,00
1240000000	CONTRIBUIÇÃO PARA O CUSTEIO DO SERVIÇO DE			501.000,00
1241000000	CONTRIBUIÇÃO PARA O CUSTEIO DO SERVIÇO DE			501.000,00
1241500000	CONTRIBUIÇÃO PARA O CUSTEIO DO SERVIÇO DE		501.000,00	
1241500102	Contribuição para o Custeio do Serviço de Iluminação Pública -	500.000,00		
1241500200	Contribuição para o Custeio do Serviço de Iluminação Pública -	1.000,00		
1300000000	RECEITA PATRIMONIAL			145.000,00
1310000000	EXPLORAÇÃO DO PATRIMÔNIO IMOBILIÁRIO DO ESTADO			4.000,00
1311000000	EXPLORAÇÃO DO PATRIMÔNIO IMOBILIÁRIO DO ESTADO			4.000,00
1311010000	ALUGUÉIS, ARRENDAMENTOS, FOROS, LAUDÊMIOS,	2.000,00		
1311011100	Aluguéis e Arrendamentos - Recursos Não Vinculados	1.000,00		
1311011200	Aluguéis e Arrendamentos - Multas e Juros	1.000,00		
1311020000	CONCESSÃO, PERMISSÃO, AUTORIZAÇÃO OU CESSÃO	1.000,00		
1311020100	Concessão, Permissão, Autorização ou Cessão do Direito de	1.000,00		
1311990000	OUTRAS RECEITAS IMOBILIÁRIAS	1.000,00		
1311990100	Outras Receitas Imobiliárias - Principal	1.000,00		
1320000000	VALORES MOBILIÁRIOS			132.000,00
1321000000	JUROS E CORREÇÕES MONETÁRIAS			131.000,00
1321010000	REMUNERAÇÃO DE DEPÓSITOS BANCÁRIOS	130.000,00		
1321010100	REMUNERAÇÃO DE DEPÓSITOS BANCÁRIOS - PRINCIPAL	130.000,00		
1321010101	Remuneração de Depósitos Bancários - Rec. Não Vinculados	2.000,00		
1321010102	Remuneração de Depósitos Bancários - Outros Recursos não	1.000,00		
1321010103	Remuneração de Depósitos Bancários - Transf. do FUNDEB -	17.000,00		
1321010104	Remuneração de Depósitos Bancários - Transf. do FUNDEB -	6.000,00		
1321010110	Remuneração de Depósitos Bancários - Transferência do	4.000,00		
1321010111	Remuneração de Depósitos Bancários - Transf. de Rec. do	1.000,00		
1321010112	Remuneração de Depósitos Bancários - Transf. de Rec. do	1.000,00		
1321010113	Remuneração de Depósitos Bancários - Transf. de Rec. do	1.000,00		
1321010114	Remuneração de Depósitos Bancários - Outras Transf. de Rec.	1.000,00		
1321010122	Remuneração de Depósitos Bancários - Transf. Rec. para o	1.000,00		
1321010124	Remuneração de Depósitos Bancários – Tran. Rec. SUS Prov.	4.000,00		
1321010125	Remuneração de Depósitos Bancários – Tran. Rec. SUS Prov.	4.000,00		
1321010129	Remuneração de Depósitos Bancários - Transf. Fundo a Fundo	33.000,00		
1321010137	Remuneração de Depósitos Bancários - Outros Recursos	7.000,00		
1321010138	Remuneração de Depósitos Bancários - Outros Recursos	13.000,00		
1321010139	Remuneração de Depósitos Bancários - Transf. de Rec. do	1.000,00		
1321010140	Remuneração de Depósitos Bancários - Transf. de Recursos	1.000,00		
1321010149	Remuneração de Depósitos Bancários - Transf. da União Ref.	1.000,00		
1321010151	Remuneração de Depósitos Bancários - Transferência Especial	12.000,00		
1321010155	Remuneração de Depósitos Bancários - Transferência Especial	1.000,00		
1321010156	Remuneração de Depósitos Bancários – Tr Esp Est-Acordo	5.000,00		
1321010163	Remuneração de Depósitos Bancários - Out Vin Tr-Tr Rec	1.000,00		
1321010164	Remuneração de Depósitos Bancários - Rec. da Contribuição	1.000,00		
1321010165	Remuneração de Depósitos Bancários - Rec. Contr. P/ o	2.000,00		

Código	Especificação	Desdobramento	Fonte	Categoria Econômica
2	MUNICIPIO DE SANTANA DO RIACHO		Total:	39.600.000,00
1321010166	Remuneração de Depósitos Bancários - Recursos Vinculados	7.000,00		
1321010168	Remuneração de Depósitos Bancários - Recursos de	1.000,00		
1321010169	Remuneração de Depósitos Bancários - Recursos de	1.000,00		
1321050000	JUROS DE TÍTULOS DE RENDA	1.000,00		
1321050101	Juros de Títulos de Renda - Recursos Não Vinculados a	1.000,00		
1329000000	OUTROS VALORES MOBILIÁRIOS			1.000,00
1329990000	OUTROS VALORES MOBILIÁRIOS	1.000,00		
1329990101	Outros Valores Mobiliários - Recursos Não Vinculados a	1.000,00		
1330000000	DELEGAÇÃO DE SERVIÇOS PÚBLICOS MEDIANTE			2.000,00
1331000000	DELEGAÇÃO PARA A PRESTAÇÃO DOS SERVIÇOS DE			1.000,00
1331010000	DELEGAÇÃO PARA A PRESTAÇÃO DOS SERVIÇOS DE	1.000,00		
1331010100	Delegação para a Prestação dos Serviços de Transporte	1.000,00		
1339000000	DEMAIS DELEGAÇÕES DE SERVIÇOS PÚBLICOS			1.000,00
1339990000	OUTRAS DELEGAÇÕES DE SERVIÇOS PÚBLICOS	1.000,00		
1339990100	Outras Delegações de Serviços Públicos - Principal	1.000,00		
1360000000	CESSÃO DE DIREITOS			1.000,00
1361000000	CESSÃO DE DIREITOS			1.000,00
1361010000	CESSÃO DO DIREITO DE OPERACIONALIZAÇÃO DE	1.000,00		
1361011100	Cessão do Direito de Operacionalização de Pagamentos -	1.000,00		
1390000000	DEMAIS RECEITAS PATRIMONIAIS			6.000,00
1399000000	OUTRAS RECEITAS PATRIMONIAIS			6.000,00
1399990000	OUTRAS RECEITAS PATRIMONIAIS	6.000,00		
1399990100	Outras Receitas Patrimoniais - Principal	6.000,00		
1600000000	RECEITA DE SERVIÇOS			30.000,00
1610000000	SERVIÇOS ADMINISTRATIVOS E COMERCIAIS GERAIS			12.000,00
1611000000	SERVIÇOS ADMINISTRATIVOS E COMERCIAIS GERAIS			12.000,00
1611010000	SERVIÇOS ADMINISTRATIVOS E COMERCIAIS GERAIS	7.000,00		
1611010100	SERVIÇOS ADMINISTRATIVOS E COMERCIAIS GERAIS -	7.000,00		
1611010101	Serviços Administrativos e Comerciais Gerais - Recursos Não	7.000,00		
1611020000	INSCRIÇÃO EM CONCURSOS E PROCESSOS SELETIVOS	5.000,00		
1611020100	Inscrição em Concursos e Processos Seletivos - Principal	5.000,00		
1620000000	SERVIÇOS E ATIVIDADES REFERENTES À NAVEGAÇÃO E			7.000,00
1621000000	SERVIÇOS E ATIVIDADES REFERENTES À NAVEGAÇÃO E			7.000,00
1621020000	SERVIÇOS DE TRANSPORTE DE PASSAGEIROS OU	7.000,00		
1621020100	Serviços de Transporte de Passageiros ou Mercadorias -	7.000,00		
1630000000	SERVIÇOS E ATIVIDADES REFERENTES À SAÚDE			1.000,00
1631000000	SERVIÇOS DE ATENDIMENTO À SAÚDE			1.000,00
1631990000	OUTROS SERVIÇOS DE ATENDIMENTO À SAÚDE	1.000,00		
1631990100	Outros Serviços de Atendimento à Saúde - Principal	1.000,00		
1690000000	OUTROS SERVIÇOS			10.000,00
1699000000	OUTROS SERVIÇOS			10.000,00
1699990000	OUTROS SERVIÇOS	10.000,00		
1699990100	Outros Serviços - Principal	10.000,00		
1700000000	TRANSFERÊNCIAS CORRENTES			37.163.000,00
1710000000	TRANSFERÊNCIAS DA UNIÃO E DE SUAS ENTIDADES			22.952.000,00
1711000000	TRANSFERÊNCIAS DECORRENTES DE PARTICIPAÇÃO NA			19.250.000,00
1711510000	COTA-PARTE DO FUNDO DE PARTICIPAÇÃO DOS	19.200.000,00		
1711511100	Cota-Parte do Fundo de Participação dos Municípios - Cota	18.000.000,00		
1711512100	Cota-Parte do Fundo de Participação dos Municípios - Cotas	1.200.000,00		
1711520000	COTA-PARTE DO IMPOSTO SOBRE A PROPRIEDADE	50.000,00		

Código	Especificação	Desdobramento	Fonte	Categoria Econômica
2	MUNICIPIO DE SANTANA DO RIACHO		Total:	39.600.000,00
1711520100	Cota-Parte do Imposto Sobre a Propriedade Territorial Rural -	50.000,00		
1712000000	TRANSFERÊNCIAS DAS COMPENSAÇÕES FINANCEIRAS			284.000,00
1712520000	COTA-PARTE DA COMPENSAÇÃO FINANCEIRA PELA	284.000,00		
1712524100	COTA-PARTE DO FUNDO ESPECIAL DO PETRÓLEO – FEP	284.000,00		
1712524103	Cota-Parte do Fundo Especial do Petróleo – FEP - Transf.	284.000,00		
1713000000	TRANSFERÊNCIAS DE RECURSOS DO SISTEMA ÚNICO			2.127.000,00
1713500000	TRANSF. DE RECUR. DO SUS REPASSES FUNDO A		1.919.000,00	
1713501101	Transf. de Recursos do Bloco de Manut. das Ações e Serv.	1.251.000,00		
1713502101	Transf Recurs. Bloco de Manut. Ações Serv. Públic. Saúde–	1.000,00		
1713503101	Transf. Recur. Bloco de Man. Ações e Ser. Públic. de Saúde–	160.000,00		
1713503103	Transf. Recur. Bloco de Man. Ações e Ser. Públic. de Saúde–	470.000,00		
1713504101	Transf. Recurs Bloco de Man. Ações e Serv. Públic Saúde-	28.000,00		
1713505101	Transf. Recur. Bloco Man. Ações e Serv. Públicos de Saúde–	8.000,00		
1713509101	Transf. Recursos Bloco Man. Ações e Serv Públicos de	1.000,00		
1713510000	TRANSF. DE RECURS DO SUS REPAS. FUNDO A FUNDO -	178.000,00		
1713511101	Transf. de Recursos do Bloco de Estrut. da Rede de Serv.	178.000,00		
1713990000	OUTRAS TRANSFERÊNCIAS DE RECURSOS DO SISTEMA	30.000,00		
1713990100	Outras Transferências de Recursos do Sistema Único de	30.000,00		
1714000000	TRANSFERÊNCIAS DE RECURSOS DO FUNDO NACIONAL			386.000,00
1714500000	TRANSFERÊNCIAS DO SALÁRIO-EDUCAÇÃO		200.000,00	
1714500100	Transferências do Salário-Educação - Principal	200.000,00		
1714510000	TRANSFERÊNCIAS DIRETAS DO FNDE REFERENTES AO	36.000,00		
1714510100	Transferências Diretas do FNDE referentes ao Programa	36.000,00		
1714520000	TRANSFERÊNCIAS REFERENTES AO PROGRAMA	60.000,00		
1714520100	Transferências referentes ao Programa Nacional de	60.000,00		
1714530000	TRANSFERÊNCIAS REFERENTES AO PROGRAMA	85.000,00		
1714530100	Transferências referentes ao Programa Nacional de Apoio ao	85.000,00		
1714540000	TRANSFERÊNCIAS REFERENTES AO PROGRAMA	2.000,00		
1714541100	Transferências referentes ao Programa Nacional de Inclusão	1.000,00		
1714542100	Transferências referentes ao Programa Nacional de Inclusão	1.000,00		
1714550000	TRANSFERÊNCIAS REFERENTES AO PROGRAMA BRASIL	1.000,00		
1714550100	Transferências referentes ao Programa Brasil Alfabetizado -	1.000,00		
1714560000	TRANSF. REF. AO PROGR. DE APOIO AOS SISTEMAS DE	1.000,00		
1714560100	Transf. ref ao Progr. de Apoio aos Sist. de Ensino para Atend à	1.000,00		
1714990000	OUTRAS TRANSFERÊNCIAS DIRETAS DO FUNDO	1.000,00		
1714990100	Outras Transferências Diretas do Fundo Nacional do	1.000,00		
1715000000	TRANSFERÊNCIAS DE RECURSOS DE			29.000,00
1715500000	TRANSFERÊNCIAS DE RECURSOS DE		29.000,00	
1715500100	Transferências de Recursos de Complementação da União ao	29.000,00		
1716000000	TRANSFERÊNCIAS DE RECURSOS DO FUNDO NACIONAL			214.000,00
1716500000	TRANSFERÊNCIAS DE RECURSOS DO FUNDO NACIONAL		214.000,00	
1716500100	Transferências de Recursos do Fundo Nacional de Assistência	214.000,00		
1719000000	OUTRAS TRANSFERÊNCIAS DE RECURSOS DA UNIÃO E			662.000,00
1719570000	TRANSFERÊNCIA ESPECIAL DA UNIÃO	601.000,00		
1719570100	Transferência Especial da União - Principal	601.000,00		
1719990000	OUTRAS TRANSFERÊNCIAS DE RECURSOS DA UNIÃO E	61.000,00		
1719990100	OUTRAS TRANSFERÊNCIAS DE RECURSOS DA UNIÃO E	61.000,00		
1719990101	Outras Transferências de Recursos da União e de suas	10.000,00		
1719990106	Outras Transferências de Recursos da União e de suas	51.000,00		
1720000000	TRANSFERÊNCIAS DOS ESTADOS E DO DISTRITO			9.910.000,00

Código	Especificação	Desdobramento	Fonte	Categoria Econômica
2	MUNICIPIO DE SANTANA DO RIACHO		Total:	39.600.000,00
172100000	PARTICIPAÇÃO NA RECEITA DOS ESTADOS E DISTRITO			8.522.000,00
172150000	COTA-PARTE DO ICMS		8.000.000,00	
1721500100	Cota-Parte do ICMS - Principal	8.000.000,00		
1721510000	COTA-PARTE DO IPVA	438.000,00		
1721510100	Cota-Parte do IPVA - Principal	438.000,00		
1721520000	COTA-PARTE DO IPI - MUNICÍPIOS	62.000,00		
1721520100	Cota-Parte do IPI - Municípios - Principal	62.000,00		
1721530000	COTA-PARTE DA CONTRIBUIÇÃO DE INTERVENÇÃO NO	22.000,00		
1721530100	Cota-Parte da Contribuição de Intervenção no Domínio	22.000,00		
1723000000	TRANSFERÊNCIAS DE RECURSOS DO SISTEMA ÚNICO			1.000.000,00
1723500000	TRANSFERÊNCIAS DE RECURSOS DO SISTEMA ÚNICO		1.000.000,00	
1723500100	Transferências de Recursos do Sistema Único de Saúde –	1.000.000,00		
1729000000	OUTRAS TRANSFERÊNCIAS DOS ESTADOS E DISTRITO			388.000,00
1729510000	TRANSFERÊNCIAS DE ESTADOS DESTINADAS À	98.000,00		
1729510100	Transferências de Estados destinadas à Assistência Social -	98.000,00		
1729520100	TRANSFERENCIAS DE RECURSOS DESTINADOS A	280.000,00		
1729520101	Transferências de Recursos Destinados a Programas de	280.000,00		
1729990000	OUTRAS TRANSFERÊNCIAS DOS ESTADOS E DF	10.000,00		
1729990100	OUTRAS TRANSFERÊNCIAS DOS ESTADOS E DF -	10.000,00		
1729990101	Outras Transferências dos Estados e DF - Principal - Outros	10.000,00		
1750000000	TRANSFERÊNCIAS DE OUTRAS INSTITUIÇÕES PÚBLICAS			4.301.000,00
1751000000	TRANSFERÊNCIAS DE RECURSOS DO FUNDEB			4.300.000,00
1751500000	TRANSFERÊNCIAS DE RECURSOS DO FUNDEB		4.300.000,00	
1751500100	Transferências de Recursos do FUNDEB - Principal	4.300.000,00		
1759000000	DEMAIS TRANSFERÊNCIAS DE OUTRAS INSTITUIÇÕES			1.000,00
1759990000	DEMAIS TRANSFERÊNCIAS DE OUTRAS INSTITUIÇÕES	1.000,00		
1759990100	DEMAIS TRANSFERÊNCIAS DE OUTRAS INSTITUIÇÕES	1.000,00		
1759990102	Demais Transferências de Outras Instituições Públicas - Outros	1.000,00		
1900000000	OUTRAS RECEITAS CORRENTES			51.000,00
1910000000	MULTAS ADMINISTRATIVAS, CONTRATUAIS E JUDICIAIS			13.000,00
1911000000	MULTAS ADMINISTRATIVAS, CONTRATUAIS E JUDICIAIS			13.000,00
1911010000	MULTAS PREVISTAS EM LEGISLAÇÃO ESPECÍFICA	10.000,00		
1911010100	MULTAS PREVISTAS EM LEGISLAÇÃO ESPECÍFICA -	10.000,00		
1911010101	Multas Previstas em Legislação Específica - Outros Recursos	9.000,00		
1911010102	Multas Previstas em Legislação Específica - Recursos	1.000,00		
1911090000	MULTAS E JUROS PREVISTOS EM CONTRATOS	3.000,00		
1911090100	MULTAS E JUROS PREVISTOS EM CONTRATOS -	3.000,00		
1911090101	Multas e Juros Previstos em Contratos - Principal	3.000,00		
1920000000	INDENIZAÇÕES, RESTITUIÇÕES E RESSARCIMENTOS			34.000,00
1921000000	INDENIZAÇÕES			6.000,00
1921990000	OUTRAS INDENIZAÇÕES	6.000,00		
1921990100	Outras Indenizações - Principal	6.000,00		
1922000000	RESTITUIÇÕES			28.000,00
1922060000	RESTITUIÇÃO DE DESPESAS DE EXERCÍCIOS	22.000,00		
1922063100	RESTITUIÇÃO DE DESPESAS DE EXERCÍCIOS	22.000,00		
1922063101	Restituição De Despesas De Exercícios Anteriores -	22.000,00		
1922990000	OUTRAS RESTITUIÇÕES	6.000,00		
1922990100	OUTRAS RESTITUIÇÕES - PRINCIPAL	3.000,00		
1922990101	Outras Restituições - Recursos Não Vinculados de Impostos	3.000,00		
1922990200	Outras Restituições - Multas e Juros	1.000,00		

Código	Especificação	Desdobramento	Fonte	Categoria Econômica
2	MUNICIPIO DE SANTANA DO RIACHO		Total:	39.600.000,00
1922990300	Outras Restituições - Divida Ativa	1.000,00		
1922990400	Outras Restituições - Divida Ativa- Multas e Juros	1.000,00		
1990000000	DEMAIS RECEITAS CORRENTES			4.000,00
1999000000	OUTRAS RECEITAS CORRENTES			4.000,00
1999990000	OUTRAS RECEITAS	4.000,00		
1999992100	Outras Receitas Não Arrecadadas e Não Projetadas pela RFB	1.000,00		
1999992200	Outras Receitas Não Arrecadadas e Não Projetadas pela RFB	1.000,00		
1999992300	Outras Receitas Não Arrecadadas e Não Projetadas pela RFB	1.000,00		
1999992400	Outras Receitas Não Arrecadadas e Não Projetadas pela RFB	1.000,00		
2000000000	RECEITAS DE CAPITAL			3.118.904,40
2100000000	OPERAÇÕES DE CRÉDITO			3.000,00
2110000000	OPERAÇÕES DE CRÉDITO - MERCADO INTERNO			3.000,00
2112000000	OPERAÇÕES DE CRÉDITO CONTRATUAIS - MERCADO			2.000,00
2112520000	OPERAÇÕES DE CRÉDITO INTERNAS PARA PROGRAMAS	1.000,00		
2112520100	Operações de Crédito Internas para Programas de	1.000,00		
2112540000	OPERAÇÕES DE CRÉDITO INTERNAS PARA PROGRAMAS	1.000,00		
2112540100	Operações de Crédito Internas para Programas de	1.000,00		
2119000000	OUTRAS OPERAÇÕES DE CRÉDITO - MERCADO INTERNO			1.000,00
2119990000	OUTRAS OPERAÇÕES DE CRÉDITO - MERCADO INTERNO	1.000,00		
2119990100	Outras Operações de Crédito - Mercado Interno - Principal	1.000,00		
2200000000	ALIENAÇÃO DE BENS			169.000,00
2210000000	ALIENAÇÃO DE BENS MÓVEIS			12.000,00
2213000000	ALIENAÇÃO DE BENS MÓVEIS E SEMOVENTES			12.000,00
2213010000	ALIENAÇÃO DE BENS MÓVEIS E SEMOVENTES	12.000,00		
2213010100	ALIENAÇÃO DE BENS MÓVEIS E SEMOVENTES -	12.000,00		
2213010101	Alienação de Bens Móveis e Semoventes - Adm Direta-	12.000,00		
2220000000	ALIENAÇÃO DE BENS IMÓVEIS			157.000,00
2221000000	ALIENAÇÃO DE BENS IMÓVEIS			157.000,00
2221010000	ALIENAÇÃO DE BENS IMÓVEIS	157.000,00		
2221010100	ALIENAÇÃO DE BENS IMÓVEIS	157.000,00		
2221010101	Alienação de Bens Imóveis - Adm. Direta- Principal	157.000,00		
2400000000	TRANSFERÊNCIAS DE CAPITAL			2.946.904,40
2410000000	TRANSFERÊNCIAS DA UNIÃO E DE SUAS ENTIDADES			534.250,00
2411000000	TRANSFERÊNCIAS DE RECURSOS DO SISTEMA ÚNICO			213.000,00
2411500000	TRANSFERÊNCIAS DE RECURSOS DO SUS FUNDO A		113.000,00	
2411501100	TRANSF. DE RECUR. DO BLOCO DE MANUT. DAS AÇÕES	110.000,00		
2411501101	Transf. de Recur. do Bloco de Manut. das Ações e Serv. Públic	110.000,00		
2411503100	TRANSF. DE RECUR. DO BLOCO DE MANUT. DAS AÇÕES	1.000,00		
2411503101	Transf. De Recur. Do bloco de Manut. Das Ações e Serv. Públi	1.000,00		
2411504100	TRANSF. DE RECURSOS DO BLOCO DE MANUT. DAS	1.000,00		
2411504101	Transf. de Recursos do Bloco de Manut. das Ações e Serv	1.000,00		
2411509100	TRANSF. DE RECURSOS DO BLOCO DE MANUT. DAS	1.000,00		
2411509101	Transf. De recursos do Bloco de Manut. Das Ações e Serv.	1.000,00		
2411510000	TRANSF. DE RECURSOS DO SUS FUNDO A FUNDO -	100.000,00		
2411511100	TRANSF. DE RECUR DO BLOCO DE ESTRUT. DA REDE DE	100.000,00		
2411511101	Transf. de Recur do Bloco de Estrut. da Rede de Serv Públicos	100.000,00		
2412000000	TRANSFERÊNCIAS DE RECURSOS DO FUNDO NACIONAL			165.000,00
2412500000	TRANSFERÊNCIAS DE RECURSOS DESTINADOS A		165.000,00	
2412509100	Outras transferências destinadas a Programas de Educação -	165.000,00		
2414000000	TRANSFERÊNCIAS DE CONVÊNIOS DA UNIÃO E DE SUAS			146.250,00

Código	Especificação	Desdobramento	Fonte	Categoria Econômica
2	MUNICIPIO DE SANTANA DO RIACHO		Total:	39.600.000,00
2414990000	OUTRAS TRANSFERÊNCIAS DE CONVÊNIOS DA UNIÃO E	146.250,00		
2414990100	OUTRAS TRANSFERÊNCIAS DE CONVÊNIOS DA UNIÃO E	146.250,00		
2414990101	Outras Transferências De Convênios Da União E De Suas	146.250,00		
2419000000	OUTRAS TRANSFERÊNCIAS DE RECURSOS DA UNIÃO E			10.000,00
2419990000	OUTRAS TRANSFERÊNCIAS DE RECURSOS DA UNIÃO E	10.000,00		
2419990100	OUTRAS TRANSFERÊNCIAS DE RECURSOS DA UNIÃO E	10.000,00		
2419990101	Outras Transferências De Recursos Da União E De Suas	10.000,00		
2420000000	TRANSF. DOS ESTADOS E DO DISTRITO FEDERAL E DE			2.412.654,40
2421000000	TRANSFERÊNCIAS DE RECURSOS DO SISTEMA ÚNICO			766.000,00
2421500000	TRANSFERÊNCIAS DE RECURSOS DO SISTEMA ÚNICO		766.000,00	
2421500100	Transferências de Recursos do Sistema Único de Saúde –	766.000,00		
2422000000	TRANSFERÊNCIAS DE CONVÊNIOS DOS ESTADOS E DF E			155.654,40
2422990000	Outras Transferências de Convênios dos Estados e DF e de	155.654,40		
2422990100	OUTRAS TRANSFERÊNCIAS DE CONVÊNIOS DOS	155.654,40		
2422990101	Outras Transferências de Convênios dos Estados e DF e de	155.654,40		
2429000000	OUTRAS TRANSFERÊNCIAS DE RECURSOS DOS			1.491.000,00
2429510000	TRANSFERÊNCIAS DE RECURSOS DESTINADOS A	50.000,00		
2429510100	TRANSFERÊNCIAS DE RECURSOS DESTINADOS A	50.000,00		
2429510102	Transferências De Recursos Destinados A Programas De	50.000,00		
2429990000	OUTRAS TRANSFERÊNCIAS DE RECURSOS DOS	1.441.000,00		
2429990100	OUTRAS TRANSFERÊNCIAS DE RECURSOS DOS	1.441.000,00		
2429990101	Outras Transferências De Recursos Dos Estados - Recursos	22.000,00		
2429990102	Outras Transferências De Recursos Dos Estados -	674.000,00		
2429990103	Outras Transferências De Recursos Dos Estados - Transf.	745.000,00		
900000000000	DEDUÇÕES DA RECEITA			-5.310.000,00
950000000000	FUNDEB			-5.310.000,00
951000000000	RECEITAS CORRENTES			-5.310.000,00
951700000000	TRANSFERÊNCIAS CORRENTES			-5.310.000,00
951710000000	TRANSFERÊNCIAS DA UNIÃO E DE SUAS ENTIDADES			-3.610.000,00
951711000000	TRANSFERÊNCIAS DECORRENTES DE PARTICIPAÇÃO NA			-3.610.000,00
951711510000	COTA-PARTE DO FUNDO DE PARTICIPAÇÃO DOS	-3.600.000,00		
951711511100	Cota-Parte do Fundo de Participação dos Municípios - Cota	-3.600.000,00		
951711520000	COTA-PARTE DO IMPOSTO SOBRE A PROPRIEDADE	-10.000,00		
951711520100	Cota-Parte do Imposto Sobre a Propriedade Territorial Rural -	-10.000,00		
951720000000	TRANSFERÊNCIAS DOS ESTADOS E DO DISTRITO			-1.700.000,00
951721000000	PARTICIPAÇÃO NA RECEITA DOS ESTADOS E DISTRITO			-1.700.000,00
951721500000	COTA-PARTE DO ICMS		-1.600.000,00	
951721500100	Cota-Parte do ICMS - Principal	-1.600.000,00		
951721510000	COTA-PARTE DO IPVA	-87.600,00		
951721510100	Cota-Parte do IPVA - Principal	-87.600,00		
951721520000	COTA-PARTE DO IPI - MUNICÍPIOS	-12.400,00		
951721520100	Cota-Parte do IPI - Municípios - Principal	-12.400,00		
Total			:	39.600.000,00

FERNANDO RIBEIRO
Prefeito Municipal

LUCIO ANTONIO MARQUES
Resp.Contabilidade

WALLISON INACIO DE
Resp.Controle Interno

Adendo III A Portaria Sof nº 08 de 04/02/85

Despesa

Anexo 02 Lei- 4320 / 64

Orçamento Programa: 2023

Codigo	Especificação	Desdobramento	Elemento	Categoria
30000000	DESPESAS CORRENTES			33.381.877,94
31000000	PESSOAL E ENCARGOS SOCIAIS			15.247.330,68
31710000	TRANSFER. A CONS. PÚBLICOS	13.539,59		
31900000	APLICAÇÕES DIRETAS		15.233.791,09	
32000000	JUROS E ENCARGOS DA DÍVIDA			62.000,00
32900000	APLICAÇÕES DIRETAS		62.000,00	
33000000	OUTRAS DESPESAS CORRENTES			18.072.547,26
33300000	TRANSF. AO ESTADO E DIST. FED.		130.000,00	
33400000	TRANSFERENCIAS A MUNICIPIOS		1.000,00	
33500000	TRANSF. INST. PRIV. S/FINS LUC.		31.000,00	
33700000	TRANSF. INST. MULTIGOV. NAC.		82.190,13	
33710000	TRANSF. A CONSÓRCIOS PÚBLICOS	13.190,13		
33900000	APLICAÇÕES DIRETAS		17.828.357,13	
33930000	APLICAÇÕES DIRETAS	4.000,00		
40000000	DESPESAS DE CAPITAL			5.568.122,06
44000000	INVESTIMENTOS			5.403.122,06
44700000	TRANSF. INST. MULTIGOV. NAC.		1.320,45	
44710000	TRANSFERENCIAS A CONS. PÚBLICOS	1.320,45		
44900000	APLICAÇÕES DIRETAS		5.401.801,61	
45000000	INVERSÕES FINANCEIRAS			1.000,00
45900000	APLICAÇÕES DIRETAS		1.000,00	
46000000	AMORTIZAÇÃO DA DÍVIDA			164.000,00
46900000	APLICAÇÕES DIRETAS		164.000,00	
Total.....				38.950.000,00

FERNANDO RIBEIRO BURGARELLI

LUCIO ANTONIO MARQUES

WALLISON INACIO DE SIQUEIRA

Prefeito Municipal

Resp.Contabilidade

Resp.Controle Interno

Adendo I I I A Portaria Sof nº 08 de 04/02/85

Despesa

Anexo 02 Lei- 4320 / 64

Orçamento Programa: 2023

Codigo	Especificação	Desdobramento	Elemento	Categoria
90000000	RESERVA CONTINGÊNCIA/RES. RPPS			650.000,00
99000000	RESERVA CONTINGÊNCIA/RES. RPPS			650.000,00
99990000	RESERVA CONTINGÊNCIA/RES. RPPS	650.000,00		
Total.....				650.000,00

FERNANDO RIBEIRO BURGARELLI

LUCIO ANTONIO MARQUES

WALLISON INACIO DE SIQUEIRA

Prefeito Municipal

Resp.Contabilidade

Resp.Controle Interno

DESPESA

ANEXO 02 LEI 4320/64

Orçamento Programa: 2023

Orgão _____: 1 CÂMARA MUNICIPAL				
Código	Especificação	Desdobramento	Elemento	Categoria
30000000	DESPESAS CORRENTES			1.385.000,00
31000000	PESSOAL E ENCARGOS SOCIAIS			1.005.000,00
31900000	APLICAÇÕES DIRETAS		1.005.000,00	
33000000	OUTRAS DESPESAS CORRENTES			380.000,00
33900000	APLICAÇÕES DIRETAS		380.000,00	
40000000	DESPESAS DE CAPITAL			92.000,00
44000000	INVESTIMENTOS			91.000,00
44900000	APLICAÇÕES DIRETAS		91.000,00	
46000000	AMORTIZAÇÃO DA DÍVIDA			1.000,00
46900000	APLICAÇÕES DIRETAS		1.000,00	
Total			:	1.477.000,00

FERNANDO RIBEIRO BURGARELLI

LUCIO ANTONIO MARQUES

WALLISON INACIO DE SIQUEIRA

Prefeito Municipal

Resp.Contabilidade

Resp.Controle Interno

DESPESA

ANEXO 02 LEI 4320/64

Orçamento Programa: 2023

Orgão	:	2	GABINETE DO PREFEITO		
Código		Especificação	Desdobramento	Elemento	Categoria
30000000		DESPESAS CORRENTES			632.000,00
31000000		PESSOAL E ENCARGOS SOCIAIS			397.000,00
31900000		APLICAÇÕES DIRETAS		397.000,00	
33000000		OUTRAS DESPESAS CORRENTES			235.000,00
33300000		TRANSF. AO ESTADO E DIST. FED.		1.000,00	
33900000		APLICAÇÕES DIRETAS		234.000,00	
40000000		DESPESAS DE CAPITAL			7.000,00
44000000		INVESTIMENTOS			7.000,00
44900000		APLICAÇÕES DIRETAS		7.000,00	
Total				:	639.000,00

FERNANDO RIBEIRO BURGARELLI

LUCIO ANTONIO MARQUES

WALLISON INACIO DE SIQUEIRA

Prefeito Municipal

Resp.Contabilidade

Resp.Controle Interno

DESPESA

ANEXO 02 LEI 4320/64

Orçamento Programa: 2023

Orgão _____: 3 ADMINISTRAÇÃO REG. SERRA DO CIPÓ				
Código	Especificação	Desdobramento	Elemento	Categoria
30000000	DESPESAS CORRENTES			338.000,00
31000000	PESSOAL E ENCARGOS SOCIAIS			162.000,00
31900000	APLICAÇÕES DIRETAS		162.000,00	
33000000	OUTRAS DESPESAS CORRENTES			176.000,00
33900000	APLICAÇÕES DIRETAS		176.000,00	
40000000	DESPESAS DE CAPITAL			51.000,00
44000000	INVESTIMENTOS			51.000,00
44900000	APLICAÇÕES DIRETAS		51.000,00	
Total _____:				389.000,00

FERNANDO RIBEIRO BURGARELLI

LUCIO ANTONIO MARQUES

WALLISON INACIO DE SIQUEIRA

Prefeito Municipal

Resp.Contabilidade

Resp.Controle Interno

DESPESA

ANEXO 02 LEI 4320/64

Orçamento Programa: 2023

Orgão: 4 ADMINISTRAÇÃO REGIONAL LAPINHA				
Código	Especificação	Desdobramento	Elemento	Categoria
30000000	DESPESAS CORRENTES			121.000,00
31000000	PESSOAL E ENCARGOS SOCIAIS			54.000,00
31900000	APLICAÇÕES DIRETAS		54.000,00	
33000000	OUTRAS DESPESAS CORRENTES			67.000,00
33900000	APLICAÇÕES DIRETAS		67.000,00	
40000000	DESPESAS DE CAPITAL			2.000,00
44000000	INVESTIMENTOS			2.000,00
44900000	APLICAÇÕES DIRETAS		2.000,00	
Total				123.000,00

FERNANDO RIBEIRO BURGARELLI

LUCIO ANTONIO MARQUES

WALLISON INACIO DE SIQUEIRA

Prefeito Municipal

Resp.Contabilidade

Resp.Controle Interno

DESPESA

ANEXO 02 LEI 4320/64

Orçamento Programa: 2023

Orgão _____: 5 SECRETARIA MUNICIPAL DE GOVERNO				
Código	Especificação	Desdobramento	Elemento	Categoria
30000000	DESPESAS CORRENTES			357.000,00
31000000	PESSOAL E ENCARGOS SOCIAIS			116.000,00
31900000	APLICAÇÕES DIRETAS		116.000,00	
33000000	OUTRAS DESPESAS CORRENTES			241.000,00
33900000	APLICAÇÕES DIRETAS		241.000,00	
40000000	DESPESAS DE CAPITAL			78.827,20
44000000	INVESTIMENTOS			78.827,20
44900000	APLICAÇÕES DIRETAS		78.827,20	
Total _____:				435.827,20

FERNANDO RIBEIRO BURGARELLI	LUCIO ANTONIO MARQUES	WALLISON INACIO DE SIQUEIRA
Prefeito Municipal	Resp.Contabilidade	Resp.Controle Interno

DESPESA

ANEXO 02 LEI 4320/64

Orçamento Programa: 2023

Orgão _____: 6		SEC. MUNICIPAL ADM. E REC. HUMANOS		
Código	Especificação	Desdobramento	Elemento	Categoria
30000000	DESPESAS CORRENTES			2.284.852,96
31000000	PESSOAL E ENCARGOS SOCIAIS			867.495,83
31710000	TRANSFER. A CONS. PÚBLICOS		8.495,83	
31900000	APLICAÇÕES DIRETAS		859.000,00	
33000000	OUTRAS DESPESAS CORRENTES			1.417.357,13
33300000	TRANSF. AO ESTADO E DIST. FED.		126.000,00	
33400000	TRANSFERENCIAS A MUNICIPIOS		1.000,00	
33700000	TRANSF. INST. MULTIGOV. NAC.		67.000,00	
33710000	TRANSF. A CONSÓRCIOS PÚBLICOS		7.357,13	
33900000	APLICAÇÕES DIRETAS		1.215.000,00	
33930000	APLICAÇÕES DIRETAS		1.000,00	
40000000	DESPESAS DE CAPITAL			106.024,41
44000000	INVESTIMENTOS			106.024,41
44710000	TRANSFERENCIAS A CONS. PÚBLICOS		197,21	
44900000	APLICAÇÕES DIRETAS		105.827,20	
Total			:	2.390.877,37

FERNANDO RIBEIRO BURGARELLI

LUCIO ANTONIO MARQUES

WALLISON INACIO DE SIQUEIRA

Prefeito Municipal

Resp.Contabilidade

Resp.Controle Interno

DESPESA

ANEXO 02 LEI 4320/64

Orçamento Programa: 2023

Orgão _____: 6 SEC. MUNICIPAL ADM. E REC. HUMANOS				
Código	Especificação	Desdobramento	Elemento	Categoria
90000000	RESERVA CONTINGÊNCIA/RES. RPPS			650.000,00
99000000	RESERVA CONTINGÊNCIA/RES. RPPS			650.000,00
99990000	RESERVA CONTINGÊNCIA/RES. RPPS		650.000,00	
Total _____:				650.000,00

FERNANDO RIBEIRO BURGARELLI	LUCIO ANTONIO MARQUES	WALLISON INACIO DE SIQUEIRA
Prefeito Municipal	Resp.Contabilidade	Resp.Controle Interno

DESPESA

ANEXO 02 LEI 4320/64

Orçamento Programa: 2023

Orgão _____: 7 SECRETARIA MUNICIPAL DA FAZENDA				
Código	Especificação	Desdobramento	Elemento	Categoria
30000000	DESPESAS CORRENTES			544.000,00
31000000	PESSOAL E ENCARGOS SOCIAIS			292.000,00
31900000	APLICAÇÕES DIRETAS		292.000,00	
32000000	JUROS E ENCARGOS DA DÍVIDA			62.000,00
32900000	APLICAÇÕES DIRETAS		62.000,00	
33000000	OUTRAS DESPESAS CORRENTES			190.000,00
33900000	APLICAÇÕES DIRETAS		190.000,00	
40000000	DESPESAS DE CAPITAL			176.000,00
44000000	INVESTIMENTOS			13.000,00
44900000	APLICAÇÕES DIRETAS		13.000,00	
46000000	AMORTIZAÇÃO DA DÍVIDA			163.000,00
46900000	APLICAÇÕES DIRETAS		163.000,00	
Total			:	720.000,00

FERNANDO RIBEIRO BURGARELLI

LUCIO ANTONIO MARQUES

WALLISON INACIO DE SIQUEIRA

Prefeito Municipal

Resp.Contabilidade

Resp.Controle Interno

ADENDO III A PORTARIA SOF Nº 08 DE 04/02/85

DESPESA

ANEXO 02 LEI 4320/64

Orçamento Programa: 2023

Orgão	:	8	SECRETARIA MUN. EDUCAÇÃO E CULTURA		
Código		Especificação	Desdobramento	Elemento	Categoria
30000000		DESPESAS CORRENTES			9.261.295,25
31000000		PESSOAL E ENCARGOS SOCIAIS			5.375.295,25
31900000		APLICAÇÕES DIRETAS		5.375.295,25	
33000000		OUTRAS DESPESAS CORRENTES			3.886.000,00
33900000		APLICAÇÕES DIRETAS		3.885.000,00	
33930000		APLICAÇÕES DIRETAS		1.000,00	
40000000		DESPESAS DE CAPITAL			777.700,00
44000000		INVESTIMENTOS			777.700,00
44900000		APLICAÇÕES DIRETAS		777.700,00	
Total					10.038.995,25

FERNANDO RIBEIRO BURGARELLI

LUCIO ANTONIO MARQUES

WALLISON INACIO DE SIQUEIRA

Prefeito Municipal

Resp.Contabilidade

Resp.Controle Interno

DESPESA

ANEXO 02 LEI 4320/64

Orçamento Programa: 2023

Orgão _____: 9 SEC. MUN. AGRIC. DESENV. ECONÔMICO				
Código	Especificação	Desdobramento	Elemento	Categoria
30000000	DESPESAS CORRENTES			390.000,00
31000000	PESSOAL E ENCARGOS SOCIAIS			195.000,00
31900000	APLICAÇÕES DIRETAS		195.000,00	
33000000	OUTRAS DESPESAS CORRENTES			195.000,00
33300000	TRANSF. AO ESTADO E DIST. FED.		1.000,00	
33500000	TRANSF. INST. PRIV. S/FINS LUC.		1.000,00	
33900000	APLICAÇÕES DIRETAS		193.000,00	
40000000	DESPESAS DE CAPITAL			304.250,00
44000000	INVESTIMENTOS			304.250,00
44900000	APLICAÇÕES DIRETAS		304.250,00	
Total _____:				694.250,00

FERNANDO RIBEIRO BURGARELLI

LUCIO ANTONIO MARQUES

WALLISON INACIO DE SIQUEIRA

Prefeito Municipal

Resp.Contabilidade

Resp.Controle Interno

ADENDO III A PORTARIA SOF Nº 08 DE 04/02/85

DESPESA

ANEXO 02 LEI 4320/64

Orçamento Programa: 2023

Orgão _____: 10 SECRETARIA MUNICIPAL DE SAÚDE				
Código	Especificação	Desdobramento	Elemento	Categoria
30000000	DESPESAS CORRENTES			9.721.000,00
31000000	PESSOAL E ENCARGOS SOCIAIS			5.535.000,00
31710000	TRANSFER. A CONS. PÚBLICOS		1.000,00	
31900000	APLICAÇÕES DIRETAS		5.534.000,00	
33000000	OUTRAS DESPESAS CORRENTES			4.186.000,00
33700000	TRANSF. INST. MULTIGOV. NAC.		1.000,00	
33710000	TRANSF. A CONSÓRCIOS PÚBLICOS		1.000,00	
33900000	APLICAÇÕES DIRETAS		4.184.000,00	
40000000	DESPESAS DE CAPITAL			1.209.000,00
44000000	INVESTIMENTOS			1.209.000,00
44710000	TRANSFERENCIAS A CONS. PÚBLICOS		1.000,00	
44900000	APLICAÇÕES DIRETAS		1.208.000,00	
Total			:	10.930.000,00

FERNANDO RIBEIRO BURGARELLI

LUCIO ANTONIO MARQUES

WALLISON INACIO DE SIQUEIRA

Prefeito Municipal

Resp.Contabilidade

Resp.Controle Interno

DESPESA

ANEXO 02 LEI 4320/64

Orçamento Programa: 2023

Orgão _____: 11 SEC. MUN. DE TRAB. E AÇÃO SOCIAL				
Código	Especificação	Desdobramento	Elemento	Categoria
30000000	DESPESAS CORRENTES			875.000,00
31000000	PESSOAL E ENCARGOS SOCIAIS			250.000,00
31900000	APLICAÇÕES DIRETAS		250.000,00	
33000000	OUTRAS DESPESAS CORRENTES			625.000,00
33300000	TRANSF. AO ESTADO E DIST. FED.		1.000,00	
33500000	TRANSF. INST. PRIV. S/FINS LUC.		30.000,00	
33900000	APLICAÇÕES DIRETAS		594.000,00	
40000000	DESPESAS DE CAPITAL			42.000,00
44000000	INVESTIMENTOS			42.000,00
44900000	APLICAÇÕES DIRETAS		42.000,00	
Total			:	917.000,00

FERNANDO RIBEIRO BURGARELLI

LUCIO ANTONIO MARQUES

WALLISON INACIO DE SIQUEIRA

Prefeito Municipal

Resp.Contabilidade

Resp.Controle Interno

DESPESA

ANEXO 02 LEI 4320/64

Orçamento Programa: 2023

Orgão _____: 12 SEC. MUN. OBRAS PÚBLICAS E SERVIÇOS				
Código	Especificação	Desdobramento	Elemento	Categoria
30000000	DESPESAS CORRENTES			6.153.876,76
31000000	PESSOAL E ENCARGOS SOCIAIS			582.043,76
31710000	TRANSFER. A CONS. PÚBLICOS		4.043,76	
31900000	APLICAÇÕES DIRETAS		578.000,00	
33000000	OUTRAS DESPESAS CORRENTES			5.571.833,00
33700000	TRANSF. INST. MULTIGOV. NAC.		1.000,00	
33710000	TRANSF. A CONSÓRCIOS PÚBLICOS		4.833,00	
33900000	APLICAÇÕES DIRETAS		5.565.000,00	
33930000	APLICAÇÕES DIRETAS		1.000,00	
40000000	DESPESAS DE CAPITAL			2.163.123,24
44000000	INVESTIMENTOS			2.162.123,24
44710000	TRANSFERENCIAS A CONS. PÚBLICOS		123,24	
44900000	APLICAÇÕES DIRETAS		2.162.000,00	
45000000	INVERSÕES FINANCEIRAS			1.000,00
45900000	APLICAÇÕES DIRETAS		1.000,00	
Total			:	8.317.000,00

FERNANDO RIBEIRO BURGARELLI

LUCIO ANTONIO MARQUES

WALLISON INACIO DE SIQUEIRA

Prefeito Municipal

Resp.Contabilidade

Resp.Controle Interno

DESPESA

ANEXO 02 LEI 4320/64

Orçamento Programa: 2023

Orgão _____: 13 SEC. MUN. TURISMO E MEIO AMBIENTE				
Código	Especificação	Desdobramento	Elemento	Categoria
30000000	DESPESAS CORRENTES			590.000,00
31000000	PESSOAL E ENCARGOS SOCIAIS			213.000,00
31900000	APLICAÇÕES DIRETAS		213.000,00	
33000000	OUTRAS DESPESAS CORRENTES			377.000,00
33300000	TRANSF. AO ESTADO E DIST. FED.		1.000,00	
33900000	APLICAÇÕES DIRETAS		375.000,00	
33930000	APLICAÇÕES DIRETAS		1.000,00	
40000000	DESPESAS DE CAPITAL			113.000,00
44000000	INVESTIMENTOS			113.000,00
44900000	APLICAÇÕES DIRETAS		113.000,00	
Total			:	703.000,00

FERNANDO RIBEIRO BURGARELLI

LUCIO ANTONIO MARQUES

WALLISON INACIO DE SIQUEIRA

Prefeito Municipal

Resp.Contabilidade

Resp.Controle Interno

DESPESA

ANEXO 02 LEI 4320/64

Orçamento Programa: 2023

Orgão _____: 14 SEC. MUNICIPAL DE TRANSPORTE				
Código	Especificação	Desdobramento	Elemento	Categoria
30000000	DESPESAS CORRENTES			426.000,00
31000000	PESSOAL E ENCARGOS SOCIAIS			110.000,00
31900000	APLICAÇÕES DIRETAS		110.000,00	
33000000	OUTRAS DESPESAS CORRENTES			316.000,00
33900000	APLICAÇÕES DIRETAS		316.000,00	
40000000	DESPESAS DE CAPITAL			3.000,00
44000000	INVESTIMENTOS			3.000,00
44900000	APLICAÇÕES DIRETAS		3.000,00	
Total _____:				429.000,00

FERNANDO RIBEIRO BURGARELLI	LUCIO ANTONIO MARQUES	WALLISON INACIO DE SIQUEIRA
Prefeito Municipal	Resp.Contabilidade	Resp.Controle Interno

DESPESA

ANEXO 02 LEI 4320/64

Orçamento Programa: 2023

Orgão _____: 15 SEC. MUN. DE ESPORTE E LAZER				
Código	Especificação	Desdobramento	Elemento	Categoria
30000000	DESPESAS CORRENTES			287.000,00
31000000	PESSOAL E ENCARGOS SOCIAIS			85.000,00
31900000	APLICAÇÕES DIRETAS		85.000,00	
33000000	OUTRAS DESPESAS CORRENTES			202.000,00
33900000	APLICAÇÕES DIRETAS		202.000,00	
40000000	DESPESAS DE CAPITAL			443.000,00
44000000	INVESTIMENTOS			443.000,00
44900000	APLICAÇÕES DIRETAS		443.000,00	
Total			:	730.000,00

FERNANDO RIBEIRO BURGARELLI

LUCIO ANTONIO MARQUES

WALLISON INACIO DE SIQUEIRA

Prefeito Municipal

Resp.Contabilidade

Resp.Controle Interno

DESPESA

ANEXO 02 LEI 4320/64

Orçamento Programa: 2023

Orgão _____: 16 CISREC - CONSORCIO INTERMUNICIPAL				
Código	Especificação	Desdobramento	Elemento	Categoria
30000000	DESPESAS CORRENTES			15.852,97
31000000	PESSOAL E ENCARGOS SOCIAIS			8.495,84
31900000	APLICAÇÕES DIRETAS		8.495,84	
33000000	OUTRAS DESPESAS CORRENTES			7.357,13
33900000	APLICAÇÕES DIRETAS		7.357,13	
40000000	DESPESAS DE CAPITAL			197,21
44000000	INVESTIMENTOS			197,21
44900000	APLICAÇÕES DIRETAS		197,21	
Total _____:				16.050,18

FERNANDO RIBEIRO BURGARELLI

LUCIO ANTONIO MARQUES

WALLISON INACIO DE SIQUEIRA

Prefeito Municipal

Resp.Contabilidade

Resp.Controle Interno

ADENDO III A PORTARIA SOF Nº 08 DE 04/02/85

Despesa

Anexo 02- Lei 4320/64

Orçamento Programa: 2023

Orgão		01 CÂMARA MUNICIPAL		Natureza da Despesa	
Unidade		:01 PODER LEGISLATIVO		Por Unidade Orçamentária	
Código	Especificação	Desdobramento	Elemento	Categoria	
30000000	DESPESAS CORRENTES			1.385.000,00	
31000000	PESSOAL E ENCARGOS SOCIAIS			1.005.000,00	
31900000	APLICAÇÕES DIRETAS		1.005.000,00		
33000000	OUTRAS DESPESAS CORRENTES			380.000,00	
33900000	APLICAÇÕES DIRETAS		380.000,00		
40000000	DESPESAS DE CAPITAL			92.000,00	
44000000	INVESTIMENTOS			91.000,00	
44900000	APLICAÇÕES DIRETAS		91.000,00		
46000000	AMORTIZAÇÃO DA DÍVIDA			1.000,00	
46900000	APLICAÇÕES DIRETAS		1.000,00		
Total			:	1.477.000,00	

FERNANDO RIBEIRO BURGARELLI
Prefeito Municipal

LUCIO ANTONIO MARQUES
Resp.Contabilidade

WALLISON INACIO DE SIQUEIRA
Resp.Controle Interno

Despesa

Anexo 02- Lei 4320/64

Orçamento Programa: 2023

Orgão 02 GABINETE DO PREFEITO
 Unidade :01 GABINETE DO PREFEITO

Natureza da Despesa
 Por Unidade Orçamentária

Código	Especificação	Desdobramento	Elemento	Categoria
30000000	DESPESAS CORRENTES			632.000,00
31000000	PESSOAL E ENCARGOS SOCIAIS			397.000,00
31900000	APLICAÇÕES DIRETAS		397.000,00	
33000000	OUTRAS DESPESAS CORRENTES			235.000,00
33300000	TRANSF. AO ESTADO E DIST. FED.		1.000,00	
33900000	APLICAÇÕES DIRETAS		234.000,00	
40000000	DESPESAS DE CAPITAL			7.000,00
44000000	INVESTIMENTOS			7.000,00
44900000	APLICAÇÕES DIRETAS		7.000,00	
Total				639.000,00

FERNANDO RIBEIRO BURGARELLI
 Prefeito Municipal

LUCIO ANTONIO MARQUES
 Resp.Contabilidade

WALLISON INACIO DE SIQUEIRA
 Resp.Controle Interno

ADENDO III A PORTARIA SOF Nº 08 DE 04/02/85

Despesa

Anexo 02- Lei 4320/64

Orçamento Programa: 2023

Orgão **03 ADMINISTRAÇÃO REG. SERRA DO CIPÓ**
 Unidade **:01 ADMINISTRAÇÃO REG. SERRA DO CIPÓ**

Natureza da Despesa
 Por Unidade Orçamentária

Código	Especificação	Desdobramento	Elemento	Categoria
30000000	DESPESAS CORRENTES			338.000,00
31000000	PESSOAL E ENCARGOS SOCIAIS			162.000,00
31900000	APLICAÇÕES DIRETAS		162.000,00	
33000000	OUTRAS DESPESAS CORRENTES			176.000,00
33900000	APLICAÇÕES DIRETAS		176.000,00	
40000000	DESPESAS DE CAPITAL			51.000,00
44000000	INVESTIMENTOS			51.000,00
44900000	APLICAÇÕES DIRETAS		51.000,00	
Total				389.000,00

FERNANDO RIBEIRO BURGARELLI
 Prefeito Municipal

LUCIO ANTONIO MARQUES
 Resp.Contabilidade

WALLISON INACIO DE SIQUEIRA
 Resp.Controle Interno

Despesa

Anexo 02- Lei 4320/64

Orçamento Programa: 2023

Orgão 04 ADMINISTRAÇÃO REGIONAL LAPINHA Natureza da Despesa
 Unidade :01 ADMINISTRAÇÃO REGIONAL LAPINHA Por Unidade Orçamentária

Código	Especificação	Desdobramento	Elemento	Categoria
30000000	DESPESAS CORRENTES			121.000,00
31000000	PESSOAL E ENCARGOS SOCIAIS			54.000,00
31900000	APLICAÇÕES DIRETAS		54.000,00	
33000000	OUTRAS DESPESAS CORRENTES			67.000,00
33900000	APLICAÇÕES DIRETAS		67.000,00	
40000000	DESPESAS DE CAPITAL			2.000,00
44000000	INVESTIMENTOS			2.000,00
44900000	APLICAÇÕES DIRETAS		2.000,00	
Total				123.000,00

FERNANDO RIBEIRO BURGARELLI
 Prefeito Municipal

LUCIO ANTONIO MARQUES
 Resp.Contabilidade

WALLISON INACIO DE SIQUEIRA
 Resp.Controle Interno

ADENDO III A PORTARIA SOF Nº 08 DE 04/02/85

Despesa

Anexo 02- Lei 4320/64

Orçamento Programa: 2023

Orgão 05 SECRETARIA MUNICIPAL DE GOVERNO Natureza da Despesa
 Unidade :01 SECRETARIA MUNICIPAL DE GOVERNO Por Unidade Orçamentária

Código	Especificação	Desdobramento	Elemento	Categoria
30000000	DESPESAS CORRENTES			357.000,00
31000000	PESSOAL E ENCARGOS SOCIAIS			116.000,00
31900000	APLICAÇÕES DIRETAS		116.000,00	
33000000	OUTRAS DESPESAS CORRENTES			241.000,00
33900000	APLICAÇÕES DIRETAS		241.000,00	
40000000	DESPESAS DE CAPITAL			78.827,20
44000000	INVESTIMENTOS			78.827,20
44900000	APLICAÇÕES DIRETAS		78.827,20	
Total				435.827,20

FERNANDO RIBEIRO BURGARELLI
 Prefeito Municipal

LUCIO ANTONIO MARQUES
 Resp.Contabilidade

WALLISON INACIO DE SIQUEIRA
 Resp.Controle Interno

Despesa

Anexo 02- Lei 4320/64

Orçamento Programa: 2023

Orgão **06 SEC. MUNICIPAL ADM. E REC. HUMANOS** Natureza da Despesa
 Unidade **:01 SEC. MUNICIPAL ADM. E REC. HUMANOS** Por Unidade Orçamentária

Código	Especificação	Desdobramento	Elemento	Categoria
30000000	DESPESAS CORRENTES			2.284.852,96
31000000	PESSOAL E ENCARGOS SOCIAIS			867.495,83
31710000	TRANSFER. A CONS. PÚBLICOS		8.495,83	
31900000	APLICAÇÕES DIRETAS		859.000,00	
33000000	OUTRAS DESPESAS CORRENTES			1.417.357,13
33300000	TRANSF. AO ESTADO E DIST. FED.		126.000,00	
33400000	TRANSFERENCIAS A MUNICIPIOS		1.000,00	
33700000	TRANSF. INST. MULTIGOV. NAC.		74.357,13	
33710000	TRANSF. A CONSÓRCIOS PÚBLICOS		7.357,13	
33900000	APLICAÇÕES DIRETAS		1.216.000,00	
33930000	APLICAÇÕES DIRETAS		1.000,00	
40000000	DESPESAS DE CAPITAL			106.024,41
44000000	INVESTIMENTOS			106.024,41
44700000	TRANSF. INST. MULTIGOV. NAC.		197,21	
44710000	TRANSFERENCIAS A CONS. PÚBLICOS		197,21	
44900000	APLICAÇÕES DIRETAS		105.827,20	

Total _____ : **2.390.877,37**

FERNANDO RIBEIRO BURGARELLI
 Prefeito Municipal

LUCIO ANTONIO MARQUES
 Resp.Contabilidade

WALLISON INACIO DE SIQUEIRA
 Resp.Controle Interno

ADENDO III A PORTARIA SOF Nº 08 DE 04/02/85

Despesa

Anexo 02- Lei 4320/64

Orçamento Programa: 2023

Orgão	06 SEC. MUNICIPAL ADM. E REC. HUMANOS	Natureza da Despesa		
Unidade	:01 SEC. MUNICIPAL ADM. E REC. HUMANOS	Por Unidade Orçamentária		
Código	Especificação	Desdobramento	Elemento	Categoria
90000000	RESERVA CONTINGÊNCIA/RES. RPPS			650.000,00
99000000	RESERVA CONTINGÊNCIA/RES. RPPS			650.000,00
99990000	RESERVA CONTINGÊNCIA/RES. RPPS		650.000,00	
Total				650.000,00

FERNANDO RIBEIRO BURGARELLI
Prefeito Municipal

LUCIO ANTONIO MARQUES
Resp.Contabilidade

WALLISON INACIO DE SIQUEIRA
Resp.Controle Interno

Despesa

Anexo 02- Lei 4320/64

Orçamento Programa: 2023

Orgão 07 SECRETARIA MUNICIPAL DA FAZENDA Natureza da Despesa
 Unidade :01 SECRETARIA MUNICIPAL DA FAZENDA Por Unidade Orçamentária

Código	Especificação	Desdobramento	Elemento	Categoria
30000000	DESPESAS CORRENTES			544.000,00
31000000	PESSOAL E ENCARGOS SOCIAIS			292.000,00
31900000	APLICAÇÕES DIRETAS		292.000,00	
32000000	JUROS E ENCARGOS DA DÍVIDA			62.000,00
32900000	APLICAÇÕES DIRETAS		62.000,00	
33000000	OUTRAS DESPESAS CORRENTES			190.000,00
33900000	APLICAÇÕES DIRETAS		190.000,00	
40000000	DESPESAS DE CAPITAL			176.000,00
44000000	INVESTIMENTOS			13.000,00
44900000	APLICAÇÕES DIRETAS		13.000,00	
46000000	AMORTIZAÇÃO DA DÍVIDA			163.000,00
46900000	APLICAÇÕES DIRETAS		163.000,00	
Total				720.000,00

FERNANDO RIBEIRO BURGARELLI

Prefeito Municipal

LUCIO ANTONIO MARQUES

Resp.Contabilidade

WALLISON INACIO DE SIQUEIRA

Resp.Controle Interno

Despesa

Anexo 02- Lei 4320/64

Orçamento Programa: 2023

Orgão 08 SECRETARIA MUN. EDUCAÇÃO E CULTURA Natureza da Despesa
 Unidade :01 SECRETARIA MUN. EDUCAÇÃO E CULTURA Por Unidade Orçamentária

Código	Especificação	Desdobramento	Elemento	Categoria
30000000	DESPESAS CORRENTES			7.383.295,25
31000000	PESSOAL E ENCARGOS SOCIAIS			5.342.295,25
31900000	APLICAÇÕES DIRETAS		5.342.295,25	
33000000	OUTRAS DESPESAS CORRENTES			2.041.000,00
33900000	APLICAÇÕES DIRETAS		2.041.000,00	
33930000	APLICAÇÕES DIRETAS		1.000,00	
40000000	DESPESAS DE CAPITAL			770.700,00
44000000	INVESTIMENTOS			770.700,00
44900000	APLICAÇÕES DIRETAS		770.700,00	
Total				8.153.995,25

FERNANDO RIBEIRO BURGARELLI
 Prefeito Municipal

LUCIO ANTONIO MARQUES
 Resp.Contabilidade

WALLISON INACIO DE SIQUEIRA
 Resp.Controle Interno

Despesa

Anexo 02- Lei 4320/64

Orçamento Programa: 2023

Orgão 08 SECRETARIA MUN. EDUCAÇÃO E CULTURA Natureza da Despesa
 Unidade :02 FUNDO MUNICIPAL DE CULTURA Por Unidade Orçamentária

Código	Especificação	Desdobramento	Elemento	Categoria
30000000	DESPESAS CORRENTES			1.878.000,00
31000000	PESSOAL E ENCARGOS SOCIAIS			33.000,00
31900000	APLICAÇÕES DIRETAS		33.000,00	
33000000	OUTRAS DESPESAS CORRENTES			1.845.000,00
33900000	APLICAÇÕES DIRETAS		1.845.000,00	
40000000	DESPESAS DE CAPITAL			7.000,00
44000000	INVESTIMENTOS			7.000,00
44900000	APLICAÇÕES DIRETAS		7.000,00	
Total				1.885.000,00

FERNANDO RIBEIRO BURGARELLI
 Prefeito Municipal

LUCIO ANTONIO MARQUES
 Resp.Contabilidade

WALLISON INACIO DE SIQUEIRA
 Resp.Controle Interno

Despesa

Anexo 02- Lei 4320/64

Orçamento Programa: 2023

Orgão 09 SEC. MUN. AGRIC. DESENV. ECONÔMICO Natureza da Despesa
 Unidade :01 SEC. MUN. AGRIC. DESENV. ECONÔMICO Por Unidade Orçamentária

Código	Especificação	Desdobramento	Elemento	Categoria
30000000	DESPESAS CORRENTES			390.000,00
31000000	PESSOAL E ENCARGOS SOCIAIS			195.000,00
31900000	APLICAÇÕES DIRETAS		195.000,00	
33000000	OUTRAS DESPESAS CORRENTES			195.000,00
33300000	TRANSF. AO ESTADO E DIST. FED.		1.000,00	
33500000	TRANSF. INST. PRIV. S/FINS LUC.		1.000,00	
33900000	APLICAÇÕES DIRETAS		193.000,00	
40000000	DESPESAS DE CAPITAL			304.250,00
44000000	INVESTIMENTOS			304.250,00
44900000	APLICAÇÕES DIRETAS		304.250,00	
Total				694.250,00

FERNANDO RIBEIRO BURGARELLI
 Prefeito Municipal

LUCIO ANTONIO MARQUES
 Resp.Contabilidade

WALLISON INACIO DE SIQUEIRA
 Resp.Controle Interno

Despesa

Anexo 02- Lei 4320/64

Orçamento Programa: 2023

Orgão 10 SECRETARIA MUNICIPAL DE SAÚDE
 Unidade :01 FUNDO MUNICIPAL DE SAÚDE

Natureza da Despesa
 Por Unidade Orçamentária

Código	Especificação	Desdobramento	Elemento	Categoria
30000000	DESPESAS CORRENTES			9.721.000,00
31000000	PESSOAL E ENCARGOS SOCIAIS			5.535.000,00
31710000	TRANSFER. A CONS. PÚBLICOS		1.000,00	
31900000	APLICAÇÕES DIRETAS		5.534.000,00	
33000000	OUTRAS DESPESAS CORRENTES			4.186.000,00
33700000	TRANSF. INST. MULTIGOV. NAC.		2.000,00	
33710000	TRANSF. A CONSÓRCIOS PÚBLICOS		1.000,00	
33900000	APLICAÇÕES DIRETAS		4.184.000,00	
40000000	DESPESAS DE CAPITAL			1.209.000,00
44000000	INVESTIMENTOS			1.209.000,00
44700000	TRANSF. INST. MULTIGOV. NAC.		1.000,00	
44710000	TRANSFERENCIAS A CONS. PÚBLICOS		1.000,00	
44900000	APLICAÇÕES DIRETAS		1.208.000,00	
Total				10.930.000,00

FERNANDO RIBEIRO BURGARELLI
 Prefeito Municipal

LUCIO ANTONIO MARQUES
 Resp.Contabilidade

WALLISON INACIO DE SIQUEIRA
 Resp.Controle Interno

Despesa

Anexo 02- Lei 4320/64

Orçamento Programa: 2023

Orgão 11 SEC. MUN. DE TRAB. E AÇÃO SOCIAL Natureza da Despesa
 Unidade :01 SEC. MUN. DE TRAB. E AÇÃO SOCIAL Por Unidade Orçamentária

Código	Especificação	Desdobramento	Elemento	Categoria
30000000	DESPESAS CORRENTES			400.000,00
31000000	PESSOAL E ENCARGOS SOCIAIS			80.000,00
31900000	APLICAÇÕES DIRETAS		80.000,00	
33000000	OUTRAS DESPESAS CORRENTES			320.000,00
33500000	TRANSF. INST. PRIV. S/FINS LUC.		25.000,00	
33900000	APLICAÇÕES DIRETAS		295.000,00	
40000000	DESPESAS DE CAPITAL			10.000,00
44000000	INVESTIMENTOS			10.000,00
44900000	APLICAÇÕES DIRETAS		10.000,00	
Total				410.000,00

FERNANDO RIBEIRO BURGARELLI
 Prefeito Municipal

LUCIO ANTONIO MARQUES
 Resp.Contabilidade

WALLISON INACIO DE SIQUEIRA
 Resp.Controle Interno

Despesa

Anexo 02- Lei 4320/64

Orçamento Programa: 2023

Orgão 11 SEC. MUN. DE TRAB. E AÇÃO SOCIAL
 Unidade :02 FUNDO MUN. DE ASSISTÊNCIA SOCIAL

Natureza da Despesa
 Por Unidade Orçamentária

Código	Especificação	Desdobramento	Elemento	Categoria
30000000	DESPESAS CORRENTES			450.000,00
31000000	PESSOAL E ENCARGOS SOCIAIS			168.000,00
31900000	APLICAÇÕES DIRETAS		168.000,00	
33000000	OUTRAS DESPESAS CORRENTES			282.000,00
33300000	TRANSF. AO ESTADO E DIST. FED.		1.000,00	
33500000	TRANSF. INST. PRIV. S/FINS LUC.		2.000,00	
33900000	APLICAÇÕES DIRETAS		279.000,00	
40000000	DESPESAS DE CAPITAL			30.000,00
44000000	INVESTIMENTOS			30.000,00
44900000	APLICAÇÕES DIRETAS		30.000,00	
Total				480.000,00

FERNANDO RIBEIRO BURGARELLI
 Prefeito Municipal

LUCIO ANTONIO MARQUES
 Resp.Contabilidade

WALLISON INACIO DE SIQUEIRA
 Resp.Controle Interno

Despesa

Anexo 02- Lei 4320/64

Orçamento Programa: 2023

Orgão 11 SEC. MUN. DE TRAB. E AÇÃO SOCIAL Natureza da Despesa
 Unidade :03 FUNDO MUN. DA CRIANÇA E ADOLESCENTE Por Unidade Orçamentária

Código	Especificação	Desdobramento	Elemento	Categoria
30000000	DESPESAS CORRENTES			25.000,00
31000000	PESSOAL E ENCARGOS SOCIAIS			2.000,00
31900000	APLICAÇÕES DIRETAS		2.000,00	
33000000	OUTRAS DESPESAS CORRENTES			23.000,00
33500000	TRANSF. INST. PRIV. S/FINS LUC.		3.000,00	
33900000	APLICAÇÕES DIRETAS		20.000,00	
40000000	DESPESAS DE CAPITAL			2.000,00
44000000	INVESTIMENTOS			2.000,00
44900000	APLICAÇÕES DIRETAS		2.000,00	
Total				27.000,00

FERNANDO RIBEIRO BURGARELLI
 Prefeito Municipal

LUCIO ANTONIO MARQUES
 Resp.Contabilidade

WALLISON INACIO DE SIQUEIRA
 Resp.Controle Interno

Despesa

Anexo 02- Lei 4320/64

Orçamento Programa: 2023

Orgão 12 SEC. MUN. OBRAS PÚBLICAS E SERVIÇOS Natureza da Despesa
 Unidade :01 SEC. MUN. OBRAS PÚBLICAS E SERVIÇOS Por Unidade Orçamentária

Código	Especificação	Desdobramento	Elemento	Categoria
30000000	DESPESAS CORRENTES			6.153.876,76
31000000	PESSOAL E ENCARGOS SOCIAIS			582.043,76
31710000	TRANSFER. A CONS. PÚBLICOS		4.043,76	
31900000	APLICAÇÕES DIRETAS		578.000,00	
33000000	OUTRAS DESPESAS CORRENTES			5.571.833,00
33700000	TRANSF. INST. MULTIGOV. NAC.		5.833,00	
33710000	TRANSF. A CONSÓRCIOS PÚBLICOS		4.833,00	
33900000	APLICAÇÕES DIRETAS		5.566.000,00	
33930000	APLICAÇÕES DIRETAS		1.000,00	
40000000	DESPESAS DE CAPITAL			2.163.123,24
44000000	INVESTIMENTOS			2.162.123,24
44700000	TRANSF. INST. MULTIGOV. NAC.		123,24	
44710000	TRANSFERENCIAS A CONS. PÚBLICOS		123,24	
44900000	APLICAÇÕES DIRETAS		2.162.000,00	
45000000	INVERSÕES FINANCEIRAS			1.000,00
45900000	APLICAÇÕES DIRETAS		1.000,00	
Total			:	8.317.000,00

FERNANDO RIBEIRO BURGARELLI
 Prefeito Municipal

LUCIO ANTONIO MARQUES
 Resp.Contabilidade

WALLISON INACIO DE SIQUEIRA
 Resp.Controle Interno

Despesa

Anexo 02- Lei 4320/64

Orçamento Programa: 2023

Orgão 13 SEC. MUN. TURISMO E MEIO AMBIENTE Natureza da Despesa
 Unidade :01 SEC. MUN. TURISMO E MEIO AMBIENTE Por Unidade Orçamentária

Código	Especificação	Desdobramento	Elemento	Categoria
30000000	DESPESAS CORRENTES			126.000,00
31000000	PESSOAL E ENCARGOS SOCIAIS			63.000,00
31900000	APLICAÇÕES DIRETAS		63.000,00	
33000000	OUTRAS DESPESAS CORRENTES			63.000,00
33900000	APLICAÇÕES DIRETAS		63.000,00	
40000000	DESPESAS DE CAPITAL			5.000,00
44000000	INVESTIMENTOS			5.000,00
44900000	APLICAÇÕES DIRETAS		5.000,00	
Total				131.000,00

FERNANDO RIBEIRO BURGARELLI
 Prefeito Municipal

LUCIO ANTONIO MARQUES
 Resp.Contabilidade

WALLISON INACIO DE SIQUEIRA
 Resp.Controle Interno

Despesa

Anexo 02- Lei 4320/64

Orçamento Programa: 2023

Orgão 13 SEC. MUN. TURISMO E MEIO AMBIENTE Natureza da Despesa
 Unidade :02 FUNDO MUNICIPAL DO MEIO AMBIENTE Por Unidade Orçamentária

Código	Especificação	Desdobramento	Elemento	Categoria
30000000	DESPESAS CORRENTES			297.000,00
31000000	PESSOAL E ENCARGOS SOCIAIS			75.000,00
31900000	APLICAÇÕES DIRETAS		75.000,00	
33000000	OUTRAS DESPESAS CORRENTES			222.000,00
33900000	APLICAÇÕES DIRETAS		222.000,00	
33930000	APLICAÇÕES DIRETAS		1.000,00	
40000000	DESPESAS DE CAPITAL			106.000,00
44000000	INVESTIMENTOS			106.000,00
44900000	APLICAÇÕES DIRETAS		106.000,00	
Total				403.000,00

FERNANDO RIBEIRO BURGARELLI
 Prefeito Municipal

LUCIO ANTONIO MARQUES
 Resp.Contabilidade

WALLISON INACIO DE SIQUEIRA
 Resp.Controle Interno

Despesa

Anexo 02- Lei 4320/64

Orçamento Programa: 2023

Orgão 13 SEC. MUN. TURISMO E MEIO AMBIENTE Natureza da Despesa
 Unidade :03 FUNDO MUNICIPAL DE TURISMO Por Unidade Orçamentária

Código	Especificação	Desdobramento	Elemento	Categoria
30000000	DESPESAS CORRENTES			167.000,00
31000000	PESSOAL E ENCARGOS SOCIAIS			75.000,00
31900000	APLICAÇÕES DIRETAS		75.000,00	
33000000	OUTRAS DESPESAS CORRENTES			92.000,00
33300000	TRANSF. AO ESTADO E DIST. FED.		1.000,00	
33900000	APLICAÇÕES DIRETAS		91.000,00	
40000000	DESPESAS DE CAPITAL			2.000,00
44000000	INVESTIMENTOS			2.000,00
44900000	APLICAÇÕES DIRETAS		2.000,00	
Total				169.000,00

FERNANDO RIBEIRO BURGARELLI
 Prefeito Municipal

LUCIO ANTONIO MARQUES
 Resp.Contabilidade

WALLISON INACIO DE SIQUEIRA
 Resp.Controle Interno

Despesa

Anexo 02- Lei 4320/64

Orçamento Programa: 2023

Orgão 14 SEC. MUNICIPAL DE TRANSPORTE Natureza da Despesa
 Unidade :01 SECRETARIA MUN. TRANSPORTE Por Unidade Orçamentária

Código	Especificação	Desdobramento	Elemento	Categoria
30000000	DESPESAS CORRENTES			86.000,00
31000000	PESSOAL E ENCARGOS SOCIAIS			78.000,00
31900000	APLICAÇÕES DIRETAS		78.000,00	
33000000	OUTRAS DESPESAS CORRENTES			8.000,00
33900000	APLICAÇÕES DIRETAS		8.000,00	
Total				86.000,00

FERNANDO RIBEIRO BURGARELLI

Prefeito Municipal

LUCIO ANTONIO MARQUES

Resp.Contabilidade

WALLISON INACIO DE SIQUEIRA

Resp.Controle Interno

Despesa

Anexo 02- Lei 4320/64

Orçamento Programa: 2023

Orgão 14 SEC. MUNICIPAL DE TRANSPORTE Natureza da Despesa
 Unidade :02 DEPARTAMENTO DE TRANSPORTE Por Unidade Orçamentária

Código	Especificação	Desdobramento	Elemento	Categoria
30000000	DESPESAS CORRENTES			340.000,00
31000000	PESSOAL E ENCARGOS SOCIAIS			32.000,00
31900000	APLICAÇÕES DIRETAS		32.000,00	
33000000	OUTRAS DESPESAS CORRENTES			308.000,00
33900000	APLICAÇÕES DIRETAS		308.000,00	
40000000	DESPESAS DE CAPITAL			3.000,00
44000000	INVESTIMENTOS			3.000,00
44900000	APLICAÇÕES DIRETAS		3.000,00	
Total				343.000,00

FERNANDO RIBEIRO BURGARELLI
 Prefeito Municipal

LUCIO ANTONIO MARQUES
 Resp.Contabilidade

WALLISON INACIO DE SIQUEIRA
 Resp.Controle Interno

Despesa

Anexo 02- Lei 4320/64

Orçamento Programa: 2023

Orgão 15 SEC. MUN. DE ESPORTE E LAZER
 Unidade :01 SEC. MUN. DE ESPORTE E LAZER

Natureza da Despesa
 Por Unidade Orçamentária

Código	Especificação	Desdobramento	Elemento	Categoria
30000000	DESPESAS CORRENTES			287.000,00
31000000	PESSOAL E ENCARGOS SOCIAIS			85.000,00
31900000	APLICAÇÕES DIRETAS		85.000,00	
33000000	OUTRAS DESPESAS CORRENTES			202.000,00
33900000	APLICAÇÕES DIRETAS		202.000,00	
40000000	DESPESAS DE CAPITAL			443.000,00
44000000	INVESTIMENTOS			443.000,00
44900000	APLICAÇÕES DIRETAS		443.000,00	
Total				730.000,00

FERNANDO RIBEIRO BURGARELLI
 Prefeito Municipal

LUCIO ANTONIO MARQUES
 Resp.Contabilidade

WALLISON INACIO DE SIQUEIRA
 Resp.Controle Interno

Despesa

Anexo 02- Lei 4320/64

Orçamento Programa: 2023

Orgão 16 CISREC - CONSORCIO INTERMUNICIPAL Natureza da Despesa
 Unidade :01 CISREC - CONS. INTERMUNICIPAL Por Unidade Orçamentária

Código	Especificação	Desdobramento	Elemento	Categoria
30000000	DESPESAS CORRENTES			15.852,97
31000000	PESSOAL E ENCARGOS SOCIAIS			8.495,84
31900000	APLICAÇÕES DIRETAS		8.495,84	
33000000	OUTRAS DESPESAS CORRENTES			7.357,13
33900000	APLICAÇÕES DIRETAS		7.357,13	
40000000	DESPESAS DE CAPITAL			197,21
44000000	INVESTIMENTOS			197,21
44900000	APLICAÇÕES DIRETAS		197,21	
Total			:	16.050,18

FERNANDO RIBEIRO BURGARELLI
 Prefeito Municipal

LUCIO ANTONIO MARQUES
 Resp.Contabilidade

WALLISON INACIO DE SIQUEIRA
 Resp.Controle Interno

PREFEITURA MUNICIPAL DE SANTANA DO RIACHO
ADENDO V A PORTARIA SOF Nº. 08 DE 04/02/85
DESPESA
ANEXO 06-LEI 4320/64

Página

1

Orçamento Programa: 2023

Orgão _____: 01 CÂMARA MUNICIPAL		Programa de Trabalho do Orgão		
Código	Especificação	Projetos	Atividades	Total
01	LEGISLATIVA	92.000,00	1.385.000,00	1.477.000,00
01. 031	AÇÃO LEGISLATIVA	92.000,00	1.385.000,00	1.477.000,00
01. 031. 0001	PROCESSO LEGISLATIVO	92.000,00	1.385.000,00	1.477.000,00
01. 031. 0001. 2001	Manutenção das Atividades da Presidencia da Camara		110.000,00	110.000,00
01. 031. 0001. 2002	Manututenção Atividades da Assessoria Parlamentar		27.000,00	27.000,00
01. 031. 0001. 2003	Manutenção Atividades do Corpo Legislativo		751.000,00	751.000,00
01. 031. 0001. 2004	Manut. Atividadeas da Assessoria Juridica		64.000,00	64.000,00
01. 031. 0001. 2005	Realização de Seminarios, Congressos e Eventos		3.000,00	3.000,00
01. 031. 0001. 2006	Manut. Ativ. C/Recep., Homenagens, Hosped. e Festividades		5.000,00	5.000,00
01. 031. 0001. 2007	Manutenção Atividades do Procon Camara		7.000,00	7.000,00
01. 031. 0001. 2008	Manut. Ativ. Consultoria Contabil, Financeira e Rec. Humanos		80.000,00	80.000,00
01. 031. 0001. 2009	Manut. Atividades da Cantina/Zeladoria		5.000,00	5.000,00
01. 031. 0001. 2010	Manutenção Atividades Departamento Legislativo		333.000,00	333.000,00
01. 031. 0001. 3002	Aquisição de Imóveis, Veiculos e Equip. Diversos	81.000,00		81.000,00
01. 031. 0001. 3003	Reforma/Ampliação P/Sede Camara Municipal	10.000,00		10.000,00
01. 031. 0001. 3004	Amortização Divida Previdenciaria - INSS	1.000,00		1.000,00
Totais _____:		92.000,00	1.385.000,00	1.477.000,00

FERNANDO RIBEIRO
 Prefeito Municipal

LUCIO ANTONIO MARQUES
 Resp.Contabilidade

WALLISON INACIO DE
 Resp.Controle Interno

PREFEITURA MUNICIPAL DE SANTANA DO RIACHO
ADENDO V A PORTARIA SOF Nº. 08 DE 04/02/85
DESPESA
ANEXO 06-LEI 4320/64

Orçamento Programa: 2023

Orgão _____: 02 GABINETE DO PREFEITO		Programa de Trabalho do Orgão		
Código	Especificação	Projetos	Atividades	Total
02	JUDICIÁRIA	1.000,00	245.000,00	246.000,00
02. 061	AÇÃO JUDICIÁRIA	1.000,00	245.000,00	246.000,00
02. 061. 0002	GESTÃO MODERNIZAÇÃO ADMINISTRATIVA	1.000,00	245.000,00	246.000,00
02. 061. 0002. 2013	Despesas C/Precatorios e Cumprimento de Sentença Judiciais		48.000,00	48.000,00
02. 061. 0002. 2014	Procuradoria Jurídica		84.000,00	84.000,00
02. 061. 0002. 2015	Manutenção Convenio C/ Poder Judiciario		1.000,00	1.000,00
02. 061. 0002. 2016	Manutenção Atividades Assessoria Juridica		112.000,00	112.000,00
02. 061. 0002. 3008	Equipamentos Diversos P/Procuradoria Juridica	1.000,00		1.000,00
04	ADMINISTRAÇÃO	6.000,00	387.000,00	393.000,00
04. 122	ADMINISTRAÇÃO GERAL	5.000,00	345.000,00	350.000,00
04. 122. 0002	GESTÃO MODERNIZAÇÃO ADMINISTRATIVA	5.000,00	345.000,00	350.000,00
04. 122. 0002. 2011	Manutenção Atividades do Gabinete do Prefeito		266.000,00	266.000,00
04. 122. 0002. 2012	Manutenção Atividades do Gabinete do Vice-Prefeito		79.000,00	79.000,00
04. 122. 0002. 3005	Equipamentos Diversos P/ Gabinete	3.000,00		3.000,00
04. 122. 0002. 3006	Aquisição de Veiculo P/Gabinete	1.000,00		1.000,00
04. 122. 0002. 3007	Equipamentos Diversos P/ Gabinete do Vice-Prefeito	1.000,00		1.000,00
04. 124	CONTROLE INTERNO	1.000,00	42.000,00	43.000,00
04. 124. 0002	GESTÃO MODERNIZAÇÃO ADMINISTRATIVA	1.000,00	42.000,00	43.000,00
04. 124. 0002. 2017	Manutenção Atividades do Órgão de Controle Interno		42.000,00	42.000,00
04. 124. 0002. 3009	Equipamentos Diversos Para o Órgão de Controle Interno	1.000,00		1.000,00
Totais _____:		7.000,00	632.000,00	639.000,00

FERNANDO RIBEIRO
 Prefeito Municipal

LUCIO ANTONIO MARQUES
 Resp.Contabilidade

WALLISON INACIO DE
 Resp.Controle Interno

PREFEITURA MUNICIPAL DE SANTANA DO RIACHO
ADENDO V A PORTARIA SOF Nº. 08 DE 04/02/85
DESPESA
ANEXO 06-LEI 4320/64

Orçamento Programa: 2023

Orgão _____: 03 ADMINISTRAÇÃO REG. SERRA DO CIPÓ		Programa de Trabalho do Orgão		
Código	Especificação	Projetos	Atividades	Total
04	ADMINISTRAÇÃO	51.000,00	193.000,00	244.000,00
04. 122	ADMINISTRAÇÃO GERAL	51.000,00	193.000,00	244.000,00
04. 122. 0002	GESTÃO MODERNIZAÇÃO ADMINISTRATIVA	51.000,00	193.000,00	244.000,00
04. 122. 0002. 2018	Manut. Ativ. Administração Regional Serra do Cipó		81.000,00	81.000,00
04. 122. 0002. 2019	Consumo de Agua, Energia e Tel. Predios Pub. Municipais		41.000,00	41.000,00
04. 122. 0002. 2020	Manut. Atividade de Conservação Regional Serra		71.000,00	71.000,00
04. 122. 0002. 3010	Aquis. de Veiculo e Equip. P/Adm. Regional Serra Cipó	50.000,00		50.000,00
04. 122. 0002. 3011	Construção/Reforma Administração Regional Serra do Cipo	1.000,00		1.000,00
15	URBANISMO		145.000,00	145.000,00
15. 452	SERVIÇOS URBANOS		145.000,00	145.000,00
15. 452. 0022	INFRAESTRUTURA E URBANISMO		145.000,00	145.000,00
15. 452. 0022. 2021	Manut. Atividade dos Serv. Limp. Urbana Serra		105.000,00	105.000,00
15. 452. 0022. 2022	Manut. Atividades Serv. de Urbanização Serra		40.000,00	40.000,00
Totais _____:		51.000,00	338.000,00	389.000,00

FERNANDO RIBEIRO
 Prefeito Municipal

LUCIO ANTONIO MARQUES
 Resp.Contabilidade

WALLISON INACIO DE
 Resp.Controle Interno

PREFEITURA MUNICIPAL DE SANTANA DO RIACHO
ADENDO V A PORTARIA SOF Nº. 08 DE 04/02/85
DESPESA
ANEXO 06-LEI 4320/64

Página

4

Orçamento Programa: 2023

Orgão _____: 04 ADMINISTRAÇÃO REGIONAL LAPINHA		Programa de Trabalho do Orgão		
Código	Especificação	Projetos	Atividades	Total
04	ADMINISTRAÇÃO	2.000,00	63.000,00	65.000,00
04. 122	ADMINISTRAÇÃO GERAL	2.000,00	63.000,00	65.000,00
04. 122. 0002	GESTÃO MODERNIZAÇÃO ADMINISTRATIVA	2.000,00	63.000,00	65.000,00
04. 122. 0002. 2023	Manut. Ativ. Administração Regional Lapinha		33.000,00	33.000,00
04. 122. 0002. 2024	Consumo de Agua, Energia e Tel. Predios Pub. Municipais		2.000,00	2.000,00
04. 122. 0002. 2025	Manut. Ativ. de Conservação Regional Lapinha		28.000,00	28.000,00
04. 122. 0002. 3012	Construção/Equip. Diversos P/Adm. Regional Lapinha	2.000,00		2.000,00
15	URBANISMO		53.000,00	53.000,00
15. 452	SERVIÇOS URBANOS		53.000,00	53.000,00
15. 452. 0022	INFRAESTRUTURA E URBANISMO		53.000,00	53.000,00
15. 452. 0022. 2026	Serv. de Agua, Limpeza e Urbanização Lapinha		53.000,00	53.000,00
23	COMÉRCIO E SERVIÇOS		5.000,00	5.000,00
23. 695	TURISMO		5.000,00	5.000,00
23. 695. 0021	TURISMO		5.000,00	5.000,00
23. 695. 0021. 2027	Serv. de Divulgação Turística da Lapinha		5.000,00	5.000,00
Totais _____:		2.000,00	121.000,00	123.000,00

FERNANDO RIBEIRO
 Prefeito Municipal

LUCIO ANTONIO MARQUES
 Resp.Contabilidade

WALLISON INACIO DE
 Resp.Controle Interno

PREFEITURA MUNICIPAL DE SANTANA DO RIACHO
ADENDO V A PORTARIA SOF Nº. 08 DE 04/02/85
DESPESA
ANEXO 06-LEI 4320/64

Página

5

Orçamento Programa: 2023

Orgão _____: 05 SECRETARIA MUNICIPAL DE GOVERNO		Programa de Trabalho do Orgão		
Código	Especificação	Projetos	Atividades	Total
04	ADMINISTRAÇÃO	78.827,20	349.000,00	427.827,20
04. 121	PLANEJAMENTO E ORÇAMENTO		178.000,00	178.000,00
04. 121. 0002	GESTÃO MODERNIZAÇÃO ADMINISTRATIVA		178.000,00	178.000,00
04. 121. 0002. 2031	Manut. Atividade de Assessoria de Gestão e Planejamento		178.000,00	178.000,00
04. 122	ADMINISTRAÇÃO GERAL	78.827,20	171.000,00	249.827,20
04. 122. 0002	GESTÃO MODERNIZAÇÃO ADMINISTRATIVA	78.827,20	171.000,00	249.827,20
04. 122. 0002. 2028	Manutenção das Ativ. Secretaria de Governo		97.000,00	97.000,00
04. 122. 0002. 2029	Cons. de Agua Energia e Tel. Predios Publicos Municipais		1.000,00	1.000,00
04. 122. 0002. 2032	Seção de Imprensa e Comunicação Social		65.000,00	65.000,00
04. 122. 0002. 2033	Manut. Atividades do Serviço Auxiliar de Gabinete		8.000,00	8.000,00
04. 122. 0002. 3013	Aquis. Veiculos e Equip. P/Sec. Municipal de Governo	78.827,20		78.827,20
06	SEGURANÇA PÚBLICA		8.000,00	8.000,00
06. 182	DEFESA CIVIL		8.000,00	8.000,00
06. 182. 0002	GESTÃO MODERNIZAÇÃO ADMINISTRATIVA		8.000,00	8.000,00
06. 182. 0002. 2030	Coordenação Municipal de Proteção e Defesa Civil		8.000,00	8.000,00
Totais _____:		78.827,20	357.000,00	435.827,20

FERNANDO RIBEIRO
 Prefeito Municipal

LUCIO ANTONIO MARQUES
 Resp.Contabilidade

WALLISON INACIO DE
 Resp.Controle Interno

PREFEITURA MUNICIPAL DE SANTANA DO RIACHO
ADENDO V A PORTARIA SOF Nº. 08 DE 04/02/85
DESPESA
ANEXO 06-LEI 4320/64

Página **6**

Orçamento Programa: 2023

Orgão _____: 06 SEC. MUNICIPAL ADM. E REC. HUMANOS		Programa de Trabalho do Orgão		
Código	Especificação	Projetos	Atividades	Total
04	ADMINISTRAÇÃO	105.024,41	1.541.852,96	1.646.877,37
04. 122	ADMINISTRAÇÃO GERAL	105.024,41	1.152.852,96	1.257.877,37
04. 122. 0002	GESTÃO MODERNIZAÇÃO ADMINISTRATIVA	105.024,41	1.152.852,96	1.257.877,37
04. 122. 0002. 2034	Manutenção das Atividades da Sec. M. Adm., R. Humanos		401.000,00	401.000,00
04. 122. 0002. 2035	Participação em Consórcio Público - CISREC		15.852,96	15.852,96
04. 122. 0002. 2036	Despesas C/ Hospedagens, Homenagens e Recepções		5.000,00	5.000,00
04. 122. 0002. 2037	Manutenção Contrib. P/Associação de Apoio ao Município		67.000,00	67.000,00
04. 122. 0002. 2038	Contratação de Alugueis e Seguros da Administração		36.000,00	36.000,00
04. 122. 0002. 2039	Manutenção Atividades do Serviço de Licitação		36.000,00	36.000,00
04. 122. 0002. 2040	Manut. Ativ. do Serv. Compras, Cad e Cont. de Preços		34.000,00	34.000,00
04. 122. 0002. 2041	Manutenção Atividades Seção de Materiais e Patrimônio		8.000,00	8.000,00
04. 122. 0002. 2042	Manutenção Atividades do Serviço de Almoxarifado		5.000,00	5.000,00
04. 122. 0002. 2043	Manutenção Atividades dos Serviços Auxiliares		24.000,00	24.000,00
04. 122. 0002. 2044	Manut. Atividades Serv. de Documentação e Arquivos		14.000,00	14.000,00
04. 122. 0002. 2045	Indenização Ferias Prêmio		45.000,00	45.000,00
04. 122. 0002. 2046	Cons. de Agua, Energia e Tel. Predios Publicos Municipais		42.000,00	42.000,00
04. 122. 0002. 2047	Pagamentos dos Proventos dos Inativos e Pensionistas		34.000,00	34.000,00
04. 122. 0002. 2048	Despesas C/ Contribuições P/ o P.A.S.E.P		354.000,00	354.000,00
04. 122. 0002. 2059	Manut. Ativ. Departamento de Recursos Humanos		32.000,00	32.000,00
04. 122. 0002. 3014	Aquis. de Veiculos e Equip. P/Sec. M. Adm. R. Humanos	97.827,20		97.827,20
04. 122. 0002. 3015	Participação em Consórcio Público Saúde	197,21		197,21
04. 122. 0002. 3016	Equipamentos Diversos P/Departamento de Administração	1.000,00		1.000,00
04. 122. 0002. 3017	Construção do Almoxarifado Municipal	1.000,00		1.000,00
04. 122. 0002. 3019	Equipamentos Diversos P/Dpto. de Recursos Humanos	5.000,00		5.000,00
04. 123	ADMINISTRAÇÃO FINANCEIRA		122.000,00	122.000,00
04. 123. 0002	GESTÃO MODERNIZAÇÃO ADMINISTRATIVA		122.000,00	122.000,00
04. 123. 0002. 2049	Pagamento de Despesas do Exercicio Anterior		122.000,00	122.000,00
04. 126	TECNOLOGIA DA INFORMAÇÃO		259.000,00	259.000,00
04. 126. 0002	GESTÃO MODERNIZAÇÃO ADMINISTRATIVA		259.000,00	259.000,00
04. 126. 0002. 2050	Manutenção Atividades dos Serviços de Informatica		259.000,00	259.000,00
04. 128	FORMAÇÃO DE RECURSOS HUMANOS		8.000,00	8.000,00
04. 128. 0002	GESTÃO MODERNIZAÇÃO ADMINISTRATIVA		8.000,00	8.000,00
04. 128. 0002. 2060	Serviços de Capacitação do Serv. Público Municipal		8.000,00	8.000,00
05	DEFESA NACIONAL		8.000,00	8.000,00
05. 153	DEFESA TERRESTRE		8.000,00	8.000,00
05. 153. 0003	CIDADE SEGURA		8.000,00	8.000,00
05. 153. 0003. 2051	Manutenção Junta do Serviço Militar		8.000,00	8.000,00
06	SEGURANÇA PÚBLICA	1.000,00	193.000,00	194.000,00
06. 122	ADMINISTRAÇÃO GERAL		1.000,00	1.000,00
06. 122. 0003	CIDADE SEGURA		1.000,00	1.000,00
06. 122. 0003. 2052	Contrato de Programa - Segurança Pública aos Entes Consorciados		1.000,00	1.000,00
06. 181	POLICIAMENTO	1.000,00	192.000,00	193.000,00
06. 181. 0003	CIDADE SEGURA	1.000,00	192.000,00	193.000,00
06. 181. 0003. 2053	Manutenção Convenio Policia Civil		8.000,00	8.000,00
06. 181. 0003. 2054	Manutenção Convenio Policia Militar Florestal		5.000,00	5.000,00
06. 181. 0003. 2055	Manutenção Convenio Policia Militar		179.000,00	179.000,00
06. 181. 0003. 3018	Construção/Reforma Predio Policia Militar	1.000,00		1.000,00
09	PREVIDÊNCIA SOCIAL		526.000,00	526.000,00
09. 272	PREVIDÊNCIA DO REGIME ESTATUTÁRIO		526.000,00	526.000,00
09. 272. 0002	GESTÃO MODERNIZAÇÃO ADMINISTRATIVA		526.000,00	526.000,00
09. 272. 0002. 2056	Manut. Obrigações Previdenciarias e Sociais - RGPS		526.000,00	526.000,00
24	COMUNICAÇÕES		16.000,00	16.000,00
24. 122	ADMINISTRAÇÃO GERAL		8.000,00	8.000,00
24. 122. 0002	GESTÃO MODERNIZAÇÃO ADMINISTRATIVA		8.000,00	8.000,00
24. 122. 0002. 2057	Despesas com Divulgação de Atos Oficiais e Administrativos		8.000,00	8.000,00
24. 722	TELECOMUNICAÇÕES		8.000,00	8.000,00
24. 722. 0002	GESTÃO MODERNIZAÇÃO ADMINISTRATIVA		8.000,00	8.000,00
24. 722. 0002. 2058	Manutenção Serviços de Telefonia Municipal		8.000,00	8.000,00

PREFEITURA MUNICIPAL DE SANTANA DO RIACHO
ADENDO V A PORTARIA SOF Nº. 08 DE 04/02/85
DESPESA
ANEXO 06-LEI 4320/64

Orçamento Programa: 2023

Orgão _____: 06 SEC. MUNICIPAL ADM. E REC. HUMANOS		Programa de Trabalho do Orgão		
Código	Especificação	Projetos	Atividades	Total
Totais _____:		106.024,41	2.284.852,96	2.390.877,37

FERNANDO RIBEIRO
Prefeito Municipal

LUCIO ANTONIO MARQUES
Resp.Contabilidade

WALLISON INACIO DE
Resp.Controle Interno

PREFEITURA MUNICIPAL DE SANTANA DO RIACHO
ADENDO V A PORTARIA SOF Nº. 08 DE 04/02/85
DESPESA
ANEXO 06-LEI 4320/64

Orçamento Programa: 2023

Orgão _____: 06 SEC. MUNICIPAL ADM. E REC. HUMANOS		Programa de Trabalho do Orgão		
Código	Especificação	Projetos	Atividades	Total
99	RESERVA DE CONTINGÊNCIA	650.000,00		650.000,00
99. 999	RESERVA DE CONTINGÊNCIA	650.000,00		650.000,00
99. 999. 9999	RESERVA DE CONTINGÊNCIA	650.000,00		650.000,00
99. 999. 9999. 9999	Reserva de Contingencia	650.000,00		650.000,00
Totais _____:		650.000,00		650.000,00

FERNANDO RIBEIRO
Prefeito Municipal

LUCIO ANTONIO MARQUES
Resp.Contabilidade

WALLISON INACIO DE
Resp.Controle Interno

PREFEITURA MUNICIPAL DE SANTANA DO RIACHO
ADENDO V A PORTARIA SOF Nº. 08 DE 04/02/85
DESPESA
ANEXO 06-LEI 4320/64

Orçamento Programa: 2023

Orgão _____: 07 SECRETARIA MUNICIPAL DA FAZENDA		Programa de Trabalho do Orgão		
Código	Especificação	Projetos	Atividades	Total
04	ADMINISTRAÇÃO	13.000,00	482.000,00	495.000,00
04. 061	AÇÃO JUDICIÁRIA		53.000,00	53.000,00
04. 061. 0002	GESTÃO MODERNIZAÇÃO ADMINISTRATIVA		53.000,00	53.000,00
04. 061. 0002. 2061	Procuradoria Jurídica da Fazenda		53.000,00	53.000,00
04. 122	ADMINISTRAÇÃO GERAL	11.000,00	70.000,00	81.000,00
04. 122. 0002	GESTÃO MODERNIZAÇÃO ADMINISTRATIVA	11.000,00	70.000,00	81.000,00
04. 122. 0002. 2062	Manutenção das Atividades da Secretaria M. da Fazenda		70.000,00	70.000,00
04. 122. 0002. 3020	Equipamentos Diversos P/Sec. M. da Fazenda	10.000,00		10.000,00
04. 122. 0002. 3021	Equipamentos Diversos P/Departamento de Finanças	1.000,00		1.000,00
04. 123	ADMINISTRAÇÃO FINANCEIRA	2.000,00	278.000,00	280.000,00
04. 123. 0002	GESTÃO MODERNIZAÇÃO ADMINISTRATIVA	2.000,00	278.000,00	280.000,00
04. 123. 0002. 2063	Seção de Tesouraria		72.000,00	72.000,00
04. 123. 0002. 2064	Seção de Contabilidade		155.000,00	155.000,00
04. 123. 0002. 2066	Serviço de Receita Tributaria e Divida Ativa		51.000,00	51.000,00
04. 123. 0002. 3025	Equipamentos Diversos P/ Departamento de Ttributação	1.000,00		1.000,00
04. 123. 0002. 3026	Equipamentos Diversos P/ Coordenação de Fiscalização	1.000,00		1.000,00
04. 125	NORMALIZAÇÃO E FISCALIZAÇÃO		81.000,00	81.000,00
04. 125. 0002	GESTÃO MODERNIZAÇÃO ADMINISTRATIVA		81.000,00	81.000,00
04. 125. 0002. 2067	Serviço de Fiscalização Diversas		81.000,00	81.000,00
28	ENCARGOS ESPECIAIS	163.000,00	62.000,00	225.000,00
28. 843	SERVIÇO DA DÍVIDA INTERNA	163.000,00	62.000,00	225.000,00
28. 843. 0000	ENCARGOS ESPECIAIS	163.000,00		163.000,00
28. 843. 0000. 3022	Amortização de Operações de Credito	3.000,00		3.000,00
28. 843. 0000. 3023	Amortização de Parcelamento Dividas Previdenciarias	120.000,00		120.000,00
28. 843. 0000. 3024	Amortização de Parcelamento Dividas Diversas	40.000,00		40.000,00
28. 843. 0002	GESTÃO MODERNIZAÇÃO ADMINISTRATIVA		62.000,00	62.000,00
28. 843. 0002. 2065	Encargos C/Pagamento de Empréstimos e Parc. de Dividas		62.000,00	62.000,00
Totais _____:		176.000,00	544.000,00	720.000,00

FERNANDO RIBEIRO
 Prefeito Municipal

LUCIO ANTONIO MARQUES
 Resp.Contabilidade

WALLISON INACIO DE
 Resp.Controle Interno

PREFEITURA MUNICIPAL DE SANTANA DO RIACHO
ADENDO V A PORTARIA SOF Nº. 08 DE 04/02/85
DESPESA
ANEXO 06-LEI 4320/64

Página **10**

Orçamento Programa: 2023

Orgão _____: 08 SECRETARIA MUN. EDUCAÇÃO E CULTURA		Programa de Trabalho do Orgão		
Código	Especificação	Projetos	Atividades	Total
12	EDUCAÇÃO	770.700,00	7.383.295,25	8.153.995,25
12. 122	ADMINISTRAÇÃO GERAL	21.000,00	235.000,00	256.000,00
12. 122. 0002	GESTÃO MODERNIZAÇÃO ADMINISTRATIVA	1.000,00	51.000,00	52.000,00
12. 122. 0002. 2068	Serviço de controle de Compras e Almoxarifado		24.000,00	24.000,00
12. 122. 0002. 2069	Cons. Agua Energia e Tel de Predios Pub. Mun.Educ.		15.000,00	15.000,00
12. 122. 0002. 2074	Manut. Ativ. Conselhos Municipais da Educação		12.000,00	12.000,00
12. 122. 0002. 3028	Aquisição Veiculo P/ Administração do Ensino	1.000,00		1.000,00
12. 122. 0015	GESTÃO DA POLÍTICA EDUCACIONAL	20.000,00	184.000,00	204.000,00
12. 122. 0015. 2070	Manutenção Ativ. da Secretaria Mun. de Educação e Cultura		162.000,00	162.000,00
12. 122. 0015. 2071	Despesa C/Contratação de Aluguéis e Seguros - Educação		4.000,00	4.000,00
12. 122. 0015. 2072	Seção de Apoio Administrativo da Educação		17.000,00	17.000,00
12. 122. 0015. 2075	Contrato de Programa - Educação aos Entes Consorciados		1.000,00	1.000,00
12. 122. 0015. 3027	Equipamentos Diversos P/Coord. Sec. Mun. de Educação	20.000,00		20.000,00
12. 272	PREVIDÊNCIA DO REGIME ESTATUTÁRIO		35.000,00	35.000,00
12. 272. 0002	GESTÃO MODERNIZAÇÃO ADMINISTRATIVA		35.000,00	35.000,00
12. 272. 0002. 2073	Onrbrigações prev. e Sociais Servidores da Educação - RGPS		35.000,00	35.000,00
12. 361	ENSINO FUNDAMENTAL	427.700,00	5.107.995,25	5.535.695,25
12. 361. 0015	GESTÃO DA POLÍTICA EDUCACIONAL		292.000,00	292.000,00
12. 361. 0015. 2076	Seção de Merenda Escolar		292.000,00	292.000,00
12. 361. 0016	PROGRAMA DE ENSINO FUNDAMENTAL	427.700,00	4.815.995,25	5.243.695,25
12. 361. 0016. 2077	Manut. Atividades P/Diminuição da Tx de Analfabetismo		8.000,00	8.000,00
12. 361. 0016. 2078	Manutenção Atividades do Ensino Fundamental		801.000,00	801.000,00
12. 361. 0016. 2079	Manutenção Atividades de Apoio ao Ensino Fundamental		15.000,00	15.000,00
12. 361. 0016. 2080	Programa Treinamento/Qualificação Pessoal Educação		49.000,00	49.000,00
12. 361. 0016. 2081	Despesas C/ Remuneração Prof. Magisterio		2.380.995,25	2.380.995,25
12. 361. 0016. 2082	Aquisição Material e Pedag. P/Doação a Estudantes		13.000,00	13.000,00
12. 361. 0016. 2083	Seção de Assistencia ao Educando		45.000,00	45.000,00
12. 361. 0016. 2084	Seção de Apoio a Rede Fisica		47.000,00	47.000,00
12. 361. 0016. 2085	Manutenção Programa Municipal de Transp. de Estudantes		1.457.000,00	1.457.000,00
12. 361. 0016. 3029	Equip. Diversos P/ Departamento de Ensino Fundamental	48.700,00		48.700,00
12. 361. 0016. 3030	Construção/Melhorias Em Predios Escolares	299.000,00		299.000,00
12. 361. 0016. 3031	Aquisição Veiculos P/Transporte de Estudantes	80.000,00		80.000,00
12. 362	ENSINO MÉDIO		32.000,00	32.000,00
12. 362. 0018	PROGRAMA DE ENSINO MÉDIO E SUPERIOR		32.000,00	32.000,00
12. 362. 0018. 2086	Manut. Programa Transp. Estudantes - Ensino Médio		32.000,00	32.000,00
12. 364	ENSINO SUPERIOR	1.000,00	16.000,00	17.000,00
12. 364. 0018	PROGRAMA DE ENSINO MÉDIO E SUPERIOR	1.000,00	16.000,00	17.000,00
12. 364. 0018. 2087	Manut. Programa Transp. Estudantes - Ensino Superior		16.000,00	16.000,00
12. 364. 0018. 3032	Aquisição de Equipamentos/Veiculos P/ Ensino Superior	1.000,00		1.000,00
12. 365	EDUCAÇÃO INFANTIL	321.000,00	1.941.300,00	2.262.300,00
12. 365. 0019	PROGRAMA DE ENSINO INFANTIL	321.000,00	1.941.300,00	2.262.300,00
12. 365. 0019. 2088	Remuneração dos Profissionais da Creches Municipais		585.300,00	585.300,00
12. 365. 0019. 2089	Manutenção Atividades das Creches Municipais		242.000,00	242.000,00
12. 365. 0019. 2090	Programa Treinamento/Qualificação Pessoal Educação		24.000,00	24.000,00
12. 365. 0019. 2091	Manutenção das Atividades do Ensino Pré -Ecolar		1.090.000,00	1.090.000,00
12. 365. 0019. 3033	Aquisição de Equipamentos para Creches Municipais	168.000,00		168.000,00
12. 365. 0019. 3034	Construção e Ampliação de Creches Municipais	133.000,00		133.000,00
12. 365. 0019. 3035	Construção e Ampliação Unidade do Ensino Pré-Escolar	10.000,00		10.000,00
12. 365. 0019. 3036	Aquisição de Equipamentos para as Unidades de Ensino Pré-Escolar	10.000,00		10.000,00
12. 366	EDUCAÇÃO DE JOVENS E ADULTOS		8.000,00	8.000,00
12. 366. 0016	PROGRAMA DE ENSINO FUNDAMENTAL		8.000,00	8.000,00
12. 366. 0016. 2092	Manutenção Atividades do Ensino EJA		8.000,00	8.000,00
12. 367	EDUCAÇÃO ESPECIAL		8.000,00	8.000,00
12. 367. 0017	PROGRAMA DE ENSINO ESPECIAL		8.000,00	8.000,00
12. 367. 0017. 2093	Manutenção Atividades do Ensino Especial		8.000,00	8.000,00
13	CULTURA	7.000,00	1.878.000,00	1.885.000,00
13. 391	PATRIMÔNIO HISTÓRICO ARTÍSTICO E ARQUEOLÓGICO		16.000,00	16.000,00
13. 391. 0020	CIDADE CULTURAL		16.000,00	16.000,00

PREFEITURA MUNICIPAL DE SANTANA DO RIACHO
ADENDO V A PORTARIA SOF Nº. 08 DE 04/02/85
DESPESA
ANEXO 06-LEI 4320/64

Orçamento Programa: 2023

Orgão _____: 08 SECRETARIA MUN. EDUCAÇÃO E CULTURA		Programa de Trabalho do Orgão		
Código	Especificação	Projetos	Atividades	Total
13. 391. 0020. 2095	Seção de Patrimonio Artisco e Historico		16.000,00	16.000,00
13. 392	DIFUSÃO CULTURAL	7.000,00	1.862.000,00	1.869.000,00
13. 392. 0020	CIDADE CULTURAL	7.000,00	1.862.000,00	1.869.000,00
13. 392. 0020. 2094	Manutenção Atividades do Fundo Municipal de Cultura		85.000,00	85.000,00
13. 392. 0020. 2096	Manutenção Atividades Administração dos Serviços Culturais		5.000,00	5.000,00
13. 392. 0020. 2097	Despesas C/Programação de Eventos Artísticos e Culturais		167.000,00	167.000,00
13. 392. 0020. 2098	Apoio Realizado de Carnaval, Festas Cívicas e Polulares		1.605.000,00	1.605.000,00
13. 392. 0020. 3037	Equipamentos Diversos P/Departamento de Cultura	3.000,00		3.000,00
13. 392. 0020. 3038	Instalação/Construção do Centro de Aternato Municipal	2.000,00		2.000,00
13. 392. 0020. 3039	Construção/Instação de Biblioteca Publica Municipal	2.000,00		2.000,00
Totais _____:		777.700,00	9.261.295,25	10.038.995,25

 FERNANDO RIBEIRO
 Prefeito Municipal

 LUCIO ANTONIO MARQUES
 Resp.Contabilidade

 WALLISON INACIO DE
 Resp.Controle Interno

PREFEITURA MUNICIPAL DE SANTANA DO RIACHO
ADENDO V A PORTARIA SOF Nº. 08 DE 04/02/85
DESPESA
ANEXO 06-LEI 4320/64

Orçamento Programa: 2023

Orgão _____: 09 SEC. MUN. AGRIC. DESENV. ECONÔMICO		Programa de Trabalho do Orgão		
Código	Especificação	Projetos	Atividades	Total
04	ADMINISTRAÇÃO	1.000,00	1.000,00	2.000,00
04. 122	ADMINISTRAÇÃO GERAL	1.000,00	1.000,00	2.000,00
04. 122. 0002	GESTÃO MODERNIZAÇÃO ADMINISTRATIVA	1.000,00		1.000,00
04. 122. 0002. 3041	Equipamentos Diversos P/Coord. Ações e Agric. e Agropecuaria	1.000,00		1.000,00
04. 122. 0026	DESENVOLVIMENTO RURAL		1.000,00	1.000,00
04. 122. 0026. 2109	Contrato de Programa - Desenvolvimento Econ. ao Entes Consorciados		1.000,00	1.000,00
20	AGRICULTURA	302.250,00	364.000,00	666.250,00
20. 122	ADMINISTRAÇÃO GERAL	3.000,00	128.000,00	131.000,00
20. 122. 0002	GESTÃO MODERNIZAÇÃO ADMINISTRATIVA	3.000,00	128.000,00	131.000,00
20. 122. 0002. 2099	Manut. Atividades Sec. de Agricultura Desnv. Economico		116.000,00	116.000,00
20. 122. 0002. 2100	Cons. de Agua, Energia e Tel. Predios Publicos Municipais		3.000,00	3.000,00
20. 122. 0002. 2101	Serviço de Controle de Compras e Almoxarifado		5.000,00	5.000,00
20. 122. 0002. 2102	Apoio Funcionamento de Conselhos Comunitarios Rurais		4.000,00	4.000,00
20. 122. 0002. 3040	Equipamentos Diversos P/Coord. Sec. Mun. Agric. Des. Econômico	3.000,00		3.000,00
20. 606	EXTENSÃO RURAL	298.250,00	160.000,00	458.250,00
20. 606. 0026	DESENVOLVIMENTO RURAL	298.250,00	160.000,00	458.250,00
20. 606. 0026. 2103	Manutenção de Convenio com EMATER		123.000,00	123.000,00
20. 606. 0026. 2104	Manutenção Parque Exposição		31.000,00	31.000,00
20. 606. 0026. 2105	Manutenção de Convenio com o IMA		6.000,00	6.000,00
20. 606. 0026. 3042	Construção/Melhoramentos Parque Exposição	148.250,00		148.250,00
20. 606. 0026. 3044	Implantação Eletrificação Rural	150.000,00		150.000,00
20. 608	PROMOÇÃO DA PRODUÇÃO AGROPECUÁRIA	1.000,00	76.000,00	77.000,00
20. 608. 0026	DESENVOLVIMENTO RURAL	1.000,00	76.000,00	77.000,00
20. 608. 0026. 2106	Coordenação de Ações Agricultura e Agropecuaria		42.000,00	42.000,00
20. 608. 0026. 2107	Manutenção Atividades do Mercado e Feiras Livres		5.000,00	5.000,00
20. 608. 0026. 2108	Programa de Incentivo ao Produtor Rural		29.000,00	29.000,00
20. 608. 0026. 3043	Aquisição de Veiculos e Equipamentos Agricolas	1.000,00		1.000,00
22	INDÚSTRIA	1.000,00		1.000,00
22. 661	PROMOÇÃO INDUSTRIAL	1.000,00		1.000,00
22. 661. 0002	GESTÃO MODERNIZAÇÃO ADMINISTRATIVA	1.000,00		1.000,00
22. 661. 0002. 3045	Equipamentos Diversos p/Coord. Industria e Desen. Economico	1.000,00		1.000,00
23	COMÉRCIO E SERVIÇOS		25.000,00	25.000,00
23. 692	COMERCIALIZAÇÃO		25.000,00	25.000,00
23. 692. 0026	DESENVOLVIMENTO RURAL		25.000,00	25.000,00
23. 692. 0026. 2110	Seção de Desenvolvimento Economico		25.000,00	25.000,00
Totais _____:		304.250,00	390.000,00	694.250,00

FERNANDO RIBEIRO
 Prefeito Municipal

LUCIO ANTONIO MARQUES
 Resp.Contabilidade

WALLISON INACIO DE
 Resp.Controle Interno

Orçamento Programa: 2023

Orgão _____: 10 SECRETARIA MUNICIPAL DE SAÚDE		Programa de Trabalho do Orgão		
Código	Especificação	Projetos	Atividades	Total
10	SAÚDE	1.209.000,00	9.721.000,00	10.930.000,00
10. 122	ADMINISTRAÇÃO GERAL	7.000,00	172.000,00	179.000,00
10. 122. 0002	GESTÃO MODERNIZAÇÃO ADMINISTRATIVA	1.000,00	35.000,00	36.000,00
10. 122. 0002. 2113	Serviço de Controle de Compras e Almoarifado		5.000,00	5.000,00
10. 122. 0002. 2114	Serviço de Controle e Avaliação		8.000,00	8.000,00
10. 122. 0002. 2115	Despesa c/Contratação de Alugueis e Seguros - Saude		22.000,00	22.000,00
10. 122. 0002. 3047	Aquisição de Veículos e Equip. P/Dpto Administrativo	1.000,00		1.000,00
10. 122. 0013	GESTÃO DOS PROGRAMAS DE SAÚDE	6.000,00	137.000,00	143.000,00
10. 122. 0013. 2112	Manutenção Atividades da Secretaria M. de Saude		80.000,00	80.000,00
10. 122. 0013. 2118	Manut. Ativ. Conselho Municipal de Saúde		17.000,00	17.000,00
10. 122. 0013. 2128	Manutenção Atividades Departamento de Saude		40.000,00	40.000,00
10. 122. 0013. 3046	Aquisição de Veíc. e Equip. P/Coord. Sec. Municipal de Saude	2.000,00		2.000,00
10. 122. 0013. 3097	Aquisição de Equipamentos p/ o Conselho Municipal	4.000,00		4.000,00
10. 272	PREVIDÊNCIA DO REGIME ESTATUTÁRIO		740.000,00	740.000,00
10. 272. 0002	GESTÃO MODERNIZAÇÃO ADMINISTRATIVA		740.000,00	740.000,00
10. 272. 0002. 2119	Obrig. Previd. e Sociais da Saude - RGPS		740.000,00	740.000,00
10. 301	ATENÇÃO BÁSICA	1.142.000,00	6.526.000,00	7.668.000,00
10. 301. 0010	PROGRAMA DE ATENÇÃO BÁSICA À SAÚDE	1.142.000,00	5.992.000,00	7.134.000,00
10. 301. 0010. 2120	Transferência P/ Consórcio Interm. de Saúde		201.000,00	201.000,00
10. 301. 0010. 2124	Serviço Médico Ambulatorial		9.000,00	9.000,00
10. 301. 0010. 2125	Manutenção Ativ. Programa Mun. Transporte - Urgência		474.000,00	474.000,00
10. 301. 0010. 2129	Despesas C/Auxílios em Viagens P/Tratamento de Saude - TFD		6.000,00	6.000,00
10. 301. 0010. 2130	Manut. Ativ. Programa Mun. Transporte - PSF		596.000,00	596.000,00
10. 301. 0010. 2137	Manutenção Atividades do Internato Rural		156.000,00	156.000,00
10. 301. 0010. 2138	Serviço de Atenção ao Idoso		5.000,00	5.000,00
10. 301. 0010. 2139	Serviço de Atenção a Saude da Criança e do Adolescente		5.000,00	5.000,00
10. 301. 0010. 2140	Serviço de Atenção a Saude da Mulher		28.000,00	28.000,00
10. 301. 0010. 2141	Serviço de Atenção a Saude Mental		90.000,00	90.000,00
10. 301. 0010. 2142	Serv. de Atenção e Cont. dos Portad. de Hipert. e Diabet		7.000,00	7.000,00
10. 301. 0010. 2143	Serv. de Atenção e Cont. Portadores de Hanseniose e Tuberculose		7.000,00	7.000,00
10. 301. 0010. 2144	Manutenção Atividades da Atenção Básica		673.000,00	673.000,00
10. 301. 0010. 2145	Manutenção Atividades NASF - Núcleo de Apoio à Saúde Família		124.000,00	124.000,00
10. 301. 0010. 2146	Manut. Atividades c/ Educação Permanente Saúde		5.000,00	5.000,00
10. 301. 0010. 2147	Manut. Atividades de Residência para o PSF		3.000,00	3.000,00
10. 301. 0010. 2148	Serviço de Atendimento Ambulatorial - Saúde Bucal		391.000,00	391.000,00
10. 301. 0010. 2149	Serviço Educativo e Preventivo		65.000,00	65.000,00
10. 301. 0010. 2152	Coordenação dos Serviços de Fisioterapia		83.000,00	83.000,00
10. 301. 0010. 2153	Serviço de Programa Saude da Família		2.918.000,00	2.918.000,00
10. 301. 0010. 2154	Manut. Ativ. Serv. Social p/ Apoio Saúde da Família		1.000,00	1.000,00
10. 301. 0010. 2216	Consumo Agua, Energia e Tel. Predios Publ. Mun. - Saude		36.000,00	36.000,00
10. 301. 0010. 2217	Enfrentamento da COVID-19		77.000,00	77.000,00
10. 301. 0010. 2220	Seção de Imunização		32.000,00	32.000,00
10. 301. 0010. 3049	Aquisição de Veículos e Equipamentos P/ Policlínica e UBS	304.000,00		304.000,00
10. 301. 0010. 3051	Aquisição Veic. P/ Atenção Básica, Urgência e TFD	120.000,00		120.000,00
10. 301. 0010. 3054	Aquisição de Veíc. e Equip. P/ Atenção Basica	300.000,00		300.000,00
10. 301. 0010. 3055	Reforma/Manut. Pontos Apoio p/ Atend. Atenção Básica	8.000,00		8.000,00
10. 301. 0010. 3056	Equipamentos Diversos P/ Saude Bucal	19.000,00		19.000,00
10. 301. 0010. 3057	Equipamentos Diversos P/ Farmacia e Laboratório	36.000,00		36.000,00
10. 301. 0010. 3058	Equipamentos Diversos P/ Fisioterapia	26.000,00		26.000,00
10. 301. 0010. 3059	Construção/Reforma/Instalação/Equip. Diversos Para o PSF	329.000,00		329.000,00
10. 301. 0011	ATENÇÃO SAÚDE MÉDIA E ALTA COMPLEX.		534.000,00	534.000,00
10. 301. 0011. 2126	Serviço Médico de Urgência		534.000,00	534.000,00
10. 302	ATENÇÃO HOSPITALAR E AMBULATORIAL	1.000,00	1.059.000,00	1.060.000,00
10. 302. 0010	PROGRAMA DE ATENÇÃO BÁSICA À SAÚDE		444.000,00	444.000,00
10. 302. 0010. 2219	Manut. Ativ. Programa Mun. Transporte - TFD		444.000,00	444.000,00
10. 302. 0011	ATENÇÃO SAÚDE MÉDIA E ALTA COMPLEX.	1.000,00	303.000,00	304.000,00
10. 302. 0011. 2221	Serviço de Transporte Urgência - SAMU		1.000,00	1.000,00
10. 302. 0011. 2222	Serviços de Laboratório		302.000,00	302.000,00

PREFEITURA MUNICIPAL DE SANTANA DO RIACHO
ADENDO V A PORTARIA SOF Nº. 08 DE 04/02/85
DESPESA
ANEXO 06-LEI 4320/64

Orçamento Programa: 2023

Orgão _____: 10 SECRETARIA MUNICIPAL DE SAÚDE		Programa de Trabalho do Orgão		
Código	Especificação	Projetos	Atividades	Total
10. 302. 0011. 3048	Participação em Consorcio de Saude - Rateio	1.000,00		1.000,00
10. 302. 0013	GESTÃO DOS PROGRAMAS DE SAÚDE		312.000,00	312.000,00
10. 302. 0013. 2121	Participação em Consorcio de Saude		304.000,00	304.000,00
10. 302. 0013. 2122	Serviço de Informação de Produção Ambulatorial		8.000,00	8.000,00
10. 303	SUPORTE PROFILÁTICO E TERAPEUTICO		410.000,00	410.000,00
10. 303. 0014	ASSISTÊNCIA FARMACÊUTICA		410.000,00	410.000,00
10. 303. 0014. 2223	Serviços de Dispensação de Medicamentos		410.000,00	410.000,00
10. 304	VIGILÂNCIA SANITÁRIA	30.000,00	108.000,00	138.000,00
10. 304. 0002	GESTÃO MODERNIZAÇÃO ADMINISTRATIVA		8.000,00	8.000,00
10. 304. 0002. 2131	Seção Administrativa		8.000,00	8.000,00
10. 304. 0012	PROGRAMA DE VIGILÂNCIA EM SAÚDE	30.000,00	100.000,00	130.000,00
10. 304. 0012. 2132	Seção de Fiscalização		100.000,00	100.000,00
10. 304. 0012. 3052	Aquisição de Veíc. e Equip. P/ Vigilância Sanitaria	30.000,00		30.000,00
10. 305	VIGILÂNCIA EPIDEMIOLÓGICA	20.000,00	620.000,00	640.000,00
10. 305. 0012	PROGRAMA DE VIGILÂNCIA EM SAÚDE	20.000,00	620.000,00	640.000,00
10. 305. 0012. 2133	Seção de Zoonoses e Vigilância Ambiental		291.000,00	291.000,00
10. 305. 0012. 2134	Seção de Informação a Saude		18.000,00	18.000,00
10. 305. 0012. 2135	Seção de Imunização		60.000,00	60.000,00
10. 305. 0012. 2136	Seção de Vigilância Epidemiologica		251.000,00	251.000,00
10. 305. 0012. 3053	Aquisição de Veíc. e Equip. P/ Vigilância Epidemológica	20.000,00		20.000,00
10. 306	ALIMENTAÇÃO E NUTRIÇÃO	9.000,00	86.000,00	95.000,00
10. 306. 0010	PROGRAMA DE ATENÇÃO BÁSICA À SAÚDE	9.000,00	86.000,00	95.000,00
10. 306. 0010. 2156	Serviço de Acompanhamento e Avaliação Nutricional		86.000,00	86.000,00
10. 306. 0010. 3060	Equipamentos Diveros P/Coordenação de Nutrição	9.000,00		9.000,00
Totais _____:		1.209.000,00	9.721.000,00	10.930.000,00

FERNANDO RIBEIRO
 Prefeito Municipal

LUCIO ANTONIO MARQUES
 Resp.Contabilidade

WALLISON INACIO DE
 Resp.Controle Interno

PREFEITURA MUNICIPAL DE SANTANA DO RIACHO
ADENDO V A PORTARIA SOF Nº. 08 DE 04/02/85
DESPESA
ANEXO 06-LEI 4320/64

Página 15

Orçamento Programa: 2023

Orgão _____: 11 SEC. MUN. DE TRAB. E AÇÃO SOCIAL		Programa de Trabalho do Orgão		
Código	Especificação	Projetos	Atividades	Total
04	ADMINISTRAÇÃO	3.000,00	258.000,00	261.000,00
04. 122	ADMINISTRAÇÃO GERAL	3.000,00	258.000,00	261.000,00
04. 122. 0004	GESTÃO DA ASSISTÊNCIA SOCIAL	3.000,00	219.000,00	222.000,00
04. 122. 0004. 2157	Manut. Ativ. da Secretaria M. de Trabalho e Ação Social		200.000,00	200.000,00
04. 122. 0004. 2158	Cons. de Agua, Energia e Tel. Predios Publicos Minicipais		3.000,00	3.000,00
04. 122. 0004. 2159	Serviço de Controle de Compras e Almojarifado		16.000,00	16.000,00
04. 122. 0004. 3061	Equipamentos Diversos P/ Sec. Mun. Trab. e Ação Social	2.000,00		2.000,00
04. 122. 0004. 3062	Aquisição Veiculo P/Sec. Mun. Trab. e Ação Social	1.000,00		1.000,00
04. 122. 0006	PROGRAMA COMUNIDADE ASSISTIDA		12.000,00	12.000,00
04. 122. 0006. 2164	Manut. Ativ. Conselhos Mun. Assistencia Social		12.000,00	12.000,00
04. 122. 0007	PROGRAMA SOCIAL ESPECIAL		27.000,00	27.000,00
04. 122. 0007. 2160	Serviço de Formação de Capacitação Profissional		27.000,00	27.000,00
08	ASSISTÊNCIA SOCIAL	36.000,00	609.000,00	645.000,00
08. 122	ADMINISTRAÇÃO GERAL		1.000,00	1.000,00
08. 122. 0006	PROGRAMA COMUNIDADE ASSISTIDA		1.000,00	1.000,00
08. 122. 0006. 2161	Contrato de Programa - Assist. Social aos Entes Consorciados		1.000,00	1.000,00
08. 243	ASSISTÊNCIA À CRIANÇA E AO ADOLESCENTE	9.000,00	153.000,00	162.000,00
08. 243. 0006	PROGRAMA COMUNIDADE ASSISTIDA	9.000,00	153.000,00	162.000,00
08. 243. 0006. 2162	Manutenção Atividade do Conselho Tutelar		128.000,00	128.000,00
08. 243. 0006. 2174	Subvenções a Entidades de Apoio a Criança e ao Adolescente		3.000,00	3.000,00
08. 243. 0006. 2175	Man. Atividades do Fundo Mun. dos Diretos da Criança e do Adolescente		8.000,00	8.000,00
08. 243. 0006. 2176	Manutenção do CMDCA		14.000,00	14.000,00
08. 243. 0006. 3063	Aquisição de Veiculo P/ Conselho Tutelar	1.000,00		1.000,00
08. 243. 0006. 3064	Investimento P/Conselho Tutelar	6.000,00		6.000,00
08. 243. 0006. 3073	Equipamentos Fundo Municipal dos Direitos da Criança e Adolescente	2.000,00		2.000,00
08. 244	ASSISTÊNCIA COMUNITÁRIA	27.000,00	455.000,00	482.000,00
08. 244. 0004	GESTÃO DA ASSISTÊNCIA SOCIAL	11.000,00	102.000,00	113.000,00
08. 244. 0004. 2165	Apoio à Organização e Gestão do SUAS-IGDSUAS		102.000,00	102.000,00
08. 244. 0004. 3065	Equipamentos Diversos para o Apoio a á Gestão do SUAS-IGDSUAS	11.000,00		11.000,00
08. 244. 0005	PROGRAMA DE PROTEÇÃO SOCIAL BÁSICA	6.000,00	257.000,00	263.000,00
08. 244. 0005. 2167	Serviço da Proteção Social Básica		158.000,00	158.000,00
08. 244. 0005. 2169	Manut. Atividades P/ Concessão de Benefícios Eventuais		96.000,00	96.000,00
08. 244. 0005. 2170	Aquisição Medicamentos p/Doação a Carentes		3.000,00	3.000,00
08. 244. 0005. 3068	Equipamentos Diversos Proteção Social Básica	5.000,00		5.000,00
08. 244. 0005. 3069	Construções e Ampliações Unidades de Proteção Básica	1.000,00		1.000,00
08. 244. 0006	PROGRAMA COMUNIDADE ASSISTIDA	2.000,00	43.000,00	45.000,00
08. 244. 0006. 2163	Subvenções e Auxílios Para Entidades Assistenciais		25.000,00	25.000,00
08. 244. 0006. 2172	Manutenção Programas do SUAS		18.000,00	18.000,00
08. 244. 0006. 3071	Equipamentos Programas do SUAS	2.000,00		2.000,00
08. 244. 0007	PROGRAMA SOCIAL ESPECIAL	2.000,00	20.000,00	22.000,00
08. 244. 0007. 2171	Serviços da Proteção Social Especial		20.000,00	20.000,00
08. 244. 0007. 3070	Equipamento Proteção Social Especial	2.000,00		2.000,00
08. 244. 0009	GESTÃO PROG. CADÚNICO BOLSA FAMÍLIA	6.000,00	33.000,00	39.000,00
08. 244. 0009. 2166	Apoio à Organização e Gestão Programa Bolsa Família e Cadúnico-IGDPBF		33.000,00	33.000,00
08. 244. 0009. 3067	Equipamentos Diversos Gestão Bolsa Família e Cadúnico IGDPBF	6.000,00		6.000,00
11	TRABALHO	2.000,00		2.000,00
11. 331	PROTEÇÃO E BENEFÍCIOS AO TRABALHADOR	2.000,00		2.000,00
11. 331. 0007	PROGRAMA SOCIAL ESPECIAL	2.000,00		2.000,00
11. 331. 0007. 3066	Equipamentos Diversos P/Serv. Form. Capacitação Profissional	2.000,00		2.000,00
16	HABITAÇÃO	1.000,00	8.000,00	9.000,00
16. 482	HABITAÇÃO URBANA	1.000,00	8.000,00	9.000,00
16. 482. 0024	MORAR MELHOR	1.000,00	8.000,00	9.000,00
16. 482. 0024. 2173	Serviço de Habitação Popular		8.000,00	8.000,00
16. 482. 0024. 3072	Equipamentos Diversos P/Serv. de Habitação Popular	1.000,00		1.000,00

PREFEITURA MUNICIPAL DE SANTANA DO RIACHO
ADENDO V A PORTARIA SOF Nº. 08 DE 04/02/85
DESPESA
ANEXO 06-LEI 4320/64

Orçamento Programa: 2023

Orgão _____: 11 SEC. MUN. DE TRAB. E AÇÃO SOCIAL		Programa de Trabalho do Orgão		
Código	Especificação	Projetos	Atividades	Total
Totais _____:		42.000,00	875.000,00	917.000,00

FERNANDO RIBEIRO
Prefeito Municipal

LUCIO ANTONIO MARQUES
Resp.Contabilidade

WALLISON INACIO DE
Resp.Controle Interno

PREFEITURA MUNICIPAL DE SANTANA DO RIACHO
ADENDO V A PORTARIA SOF Nº. 08 DE 04/02/85
DESPESA
ANEXO 06-LEI 4320/64

Página 17

Orçamento Programa: 2023

Orgão _____: 12 SEC. MUN. OBRAS PÚBLICAS E SERVIÇOS		Programa de Trabalho do Orgão		
Código	Especificação	Projetos	Atividades	Total
04	ADMINISTRAÇÃO	1.000,00	174.000,00	175.000,00
04. 122	ADMINISTRAÇÃO GERAL	1.000,00	174.000,00	175.000,00
04. 122. 0002	GESTÃO MODERNIZAÇÃO ADMINISTRATIVA	1.000,00	174.000,00	175.000,00
04. 122. 0002. 2177	Manut. Ativ. da Secretaria M. de Obras Publicas e Serviços		127.000,00	127.000,00
04. 122. 0002. 2178	Serviço de Controle de Compras e Almoxarifado		47.000,00	47.000,00
04. 122. 0002. 3074	Aquisição Veiculo P/Sec. Mun. de Obras Publicas e Serviços	1.000,00		1.000,00
15	URBANISMO	1.706.000,00	1.433.000,00	3.139.000,00
15. 122	ADMINISTRAÇÃO GERAL	1.000,00		1.000,00
15. 122. 0002	GESTÃO MODERNIZAÇÃO ADMINISTRATIVA	1.000,00		1.000,00
15. 122. 0002. 3079	Aquisição de Imovel de Interesse da Municipalidade	1.000,00		1.000,00
15. 451	INFRA ESTRUTURA URBANA	1.704.000,00	141.000,00	1.845.000,00
15. 451. 0002	GESTÃO MODERNIZAÇÃO ADMINISTRATIVA	145.000,00		145.000,00
15. 451. 0002. 3075	Construção/Reforma em Predios Publicos Municipais	144.000,00		144.000,00
15. 451. 0002. 3076	Equipamentos Diversos P/Coord. Engenharia e Projetos	1.000,00		1.000,00
15. 451. 0022	INFRAESTRUTURA E URBANISMO	1.559.000,00	141.000,00	1.700.000,00
15. 451. 0022. 2179	Coordenação de Engenharia e Projetos		141.000,00	141.000,00
15. 451. 0022. 3080	Aquis. Veic. e Equip. Diversos P/Dpto Obras e Serv. Urbanos/Rurais	1.000,00		1.000,00
15. 451. 0022. 3081	Ampliação/Melhoramentos em Vias Urbanas e Rurais	1.558.000,00		1.558.000,00
15. 452	SERVIÇOS URBANOS	1.000,00	1.292.000,00	1.293.000,00
15. 452. 0022	INFRAESTRUTURA E URBANISMO	1.000,00	1.292.000,00	1.293.000,00
15. 452. 0022. 2182	Departamento de Obras e Serviços Urbanos		310.000,00	310.000,00
15. 452. 0022. 2185	Serviço de Limpeza Urbana		976.000,00	976.000,00
15. 452. 0022. 2186	Transferência P/Consórcio Intermunicipal		1.000,00	1.000,00
15. 452. 0022. 2187	Manut. Atividade do Aterro Sanitario		5.000,00	5.000,00
15. 452. 0022. 3083	Aquis. Veic. e Equip. Diversos P/Manut. dos Serv. Limpeza Urbana	1.000,00		1.000,00
17	SANEAMENTO	183.000,00	913.000,00	1.096.000,00
17. 512	SANEAMENTO BÁSICO URBANO	183.000,00	913.000,00	1.096.000,00
17. 512. 0023	PROGRAMA DE SANEAMENTO BÁSICO	183.000,00	913.000,00	1.096.000,00
17. 512. 0023. 2188	Serviço Manutenção de Agua, Esgotos e Saneamento		723.000,00	723.000,00
17. 512. 0023. 2189	Cons. de Energia Elétrica p/ Bombeamento de Água		190.000,00	190.000,00
17. 512. 0023. 3084	Ampliação/Melhoramentos no Sistema de Saneamento Basico	2.000,00		2.000,00
17. 512. 0023. 3085	Ampliação e Melhoramentos Sistema Abastecimento de Agua	181.000,00		181.000,00
24	COMUNICAÇÕES	2.000,00	5.000,00	7.000,00
24. 722	TELECOMUNICAÇÕES	2.000,00	5.000,00	7.000,00
24. 722. 0002	GESTÃO MODERNIZAÇÃO ADMINISTRATIVA	2.000,00	5.000,00	7.000,00
24. 722. 0002. 2180	Manutenção Torre de Captação Sinais de Televisão/Radio		5.000,00	5.000,00
24. 722. 0002. 3077	Equip. e Ampliação Torre Captação Sinais de Televisão/Radio	2.000,00		2.000,00
25	ENERGIA	251.123,24	425.876,76	677.000,00
25. 752	ENERGIA ELÉTRICA	251.123,24	425.876,76	677.000,00
25. 752. 0022	INFRAESTRUTURA E URBANISMO	251.123,24	425.876,76	677.000,00
25. 752. 0022. 2181	Participação em Consorcio Publico Iluminação Publica - Rateio		10.876,76	10.876,76
25. 752. 0022. 2183	Manutenção Rede Iluminação Publica		415.000,00	415.000,00
25. 752. 0022. 3078	Despesas C/Extensão de Rede Iluminação Publica Urbana	251.000,00		251.000,00
25. 752. 0022. 3096	Participação em Consórcio Iluminação Pública - Rateio	123,24		123,24
26	TRANSPORTES	20.000,00	3.203.000,00	3.223.000,00
26. 782	TRANSPORTE RODOVIÁRIO	20.000,00	3.203.000,00	3.223.000,00
26. 782. 0022	INFRAESTRUTURA E URBANISMO		3.203.000,00	3.203.000,00
26. 782. 0022. 2184	Manutenção de Vias Urbanas e Rurais		3.203.000,00	3.203.000,00
26. 782. 0027	TRANSPORTE E MOBILIDADE	20.000,00		20.000,00
26. 782. 0027. 3082	Construção/Reforma de Pontes/Mata Burros e Bueiros	20.000,00		20.000,00
Totais _____:		2.163.123,24	6.153.876,76	8.317.000,00

FERNANDO RIBEIRO
Prefeito Municipal

LUCIO ANTONIO MARQUES
Resp.Contabilidade

WALLISON INACIO DE
Resp.Controle Interno

Orçamento Programa: 2023

Orgão _____: 13 SEC. MUN. TURISMO E MEIO AMBIENTE		Programa de Trabalho do Orgão		
Código	Especificação	Projetos	Atividades	Total
02	JUDICIÁRIA		2.000,00	2.000,00
02. 122	ADMINISTRAÇÃO GERAL		2.000,00	2.000,00
02. 122. 0002	GESTÃO MODERNIZAÇÃO ADMINISTRATIVA		2.000,00	2.000,00
02. 122. 0002. 2190	Cons. de Agua, Energia e Tel. Predios Publicos Municipais		2.000,00	2.000,00
04	ADMINISTRAÇÃO		97.000,00	97.000,00
04. 122	ADMINISTRAÇÃO GERAL		97.000,00	97.000,00
04. 122. 0002	GESTÃO MODERNIZAÇÃO ADMINISTRATIVA		97.000,00	97.000,00
04. 122. 0002. 2191	Manut. Atividade Sec. de Turismo e Meio Ambiente		97.000,00	97.000,00
15	URBANISMO	100.000,00	135.000,00	235.000,00
15. 452	SERVIÇOS URBANOS	100.000,00	135.000,00	235.000,00
15. 452. 0022	INFRAESTRUTURA E URBANISMO	100.000,00	10.000,00	110.000,00
15. 452. 0022. 2218	Manutenção Ativ. Destinação Final Residuos Solidos das UBSs		10.000,00	10.000,00
15. 452. 0022. 3087	Construção/Melhoramentos em Praças Parques e Jardins	100.000,00		100.000,00
15. 452. 0025	MEIO AMBIENTE SUSTENTÁVEL		125.000,00	125.000,00
15. 452. 0025. 2194	Manutenção das Atividades da Coleta Seletiva		125.000,00	125.000,00
18	GESTÃO AMBIENTAL	6.000,00	189.000,00	195.000,00
18. 122	ADMINISTRAÇÃO GERAL		37.000,00	37.000,00
18. 122. 0025	MEIO AMBIENTE SUSTENTÁVEL		37.000,00	37.000,00
18. 122. 0025. 2195	Manutenção Atividades do Fundo Muncpal do Meio Ambiente		36.000,00	36.000,00
18. 122. 0025. 2196	Contrato de Programa - Meio Ambiente aos Entes Consorciados		1.000,00	1.000,00
18. 541	PRESERVAÇÃO E CONSERVAÇÃO AMBIENTAL	1.000,00	39.000,00	40.000,00
18. 541. 0002	GESTÃO MODERNIZAÇÃO ADMINISTRATIVA	1.000,00		1.000,00
18. 541. 0002. 3088	Equipamentos Diversos P/Seção de Meio Ambiente	1.000,00		1.000,00
18. 541. 0022	INFRAESTRUTURA E URBANISMO		39.000,00	39.000,00
18. 541. 0022. 2197	Manut. de Serviços de Praça, Parques e Jardins		39.000,00	39.000,00
18. 542	CONTROLE AMBIENTAL	5.000,00	113.000,00	118.000,00
18. 542. 0025	MEIO AMBIENTE SUSTENTÁVEL	5.000,00	113.000,00	118.000,00
18. 542. 0025. 2192	Manutenção de Convenios com o IEF		6.000,00	6.000,00
18. 542. 0025. 2193	Manutenção de Convenios com a AMPASC		21.000,00	21.000,00
18. 542. 0025. 2198	Manutenção Atividades do Dpto de Meio Ambiente		26.000,00	26.000,00
18. 542. 0025. 2199	Serviço de Eventos Turisticos e Ecologicos		46.000,00	46.000,00
18. 542. 0025. 2200	Revitalização do Aterro Sanitario Desativado		3.000,00	3.000,00
18. 542. 0025. 2201	Ações e Serviços P/Controle População Animal		11.000,00	11.000,00
18. 542. 0025. 3089	Equip. Divesos P/Manutenção Atividades Controle Animal	5.000,00		5.000,00
23	COMÉRCIO E SERVIÇOS	7.000,00	167.000,00	174.000,00
23. 122	ADMINISTRAÇÃO GERAL	5.000,00	49.000,00	54.000,00
23. 122. 0021	TURISMO	5.000,00	49.000,00	54.000,00
23. 122. 0021. 2202	Manutenção Atividades do Fundo Municipal de Turismo		49.000,00	49.000,00
23. 122. 0021. 3086	Equipamentos Diversos P/Coord. Sec. Turismo e Meio Ambiente	5.000,00		5.000,00
23. 691	PROMOÇÃO COMERCIAL	2.000,00		2.000,00
23. 691. 0021	TURISMO	2.000,00		2.000,00
23. 691. 0021. 3090	Construção/Instalação do Centro de Convenções Municipais	2.000,00		2.000,00
23. 695	TURISMO		118.000,00	118.000,00
23. 695. 0002	GESTÃO MODERNIZAÇÃO ADMINISTRATIVA		22.000,00	22.000,00
23. 695. 0002. 2203	Manutenção Atividades do Depto de Turismo		22.000,00	22.000,00
23. 695. 0021	TURISMO		96.000,00	96.000,00
23. 695. 0021. 2204	Divulgação Turistica do Municipio		57.000,00	57.000,00
23. 695. 0021. 2205	Realiz. e Participação em Feiras e Eventos Turisticos		39.000,00	39.000,00
Totais _____:		113.000,00	590.000,00	703.000,00

FERNANDO RIBEIRO
 Prefeito Municipal

LUCIO ANTONIO MARQUES
 Resp.Contabilidade

WALLISON INACIO DE
 Resp.Controle Interno

PREFEITURA MUNICIPAL DE SANTANA DO RIACHO
ADENDO V A PORTARIA SOF Nº. 08 DE 04/02/85
DESPESA
ANEXO 06-LEI 4320/64

Orçamento Programa: 2023

Orgão _____: 14 SEC. MUNICIPAL DE TRANSPORTE		Programa de Trabalho do Orgão		
Código	Especificação	Projetos	Atividades	Total
26	TRANSPORTES	3.000,00	426.000,00	429.000,00
26. 782	TRANSPORTE RODOVIÁRIO	3.000,00	426.000,00	429.000,00
26. 782. 0027	TRANSPORTE E MOBILIDADE	3.000,00	426.000,00	429.000,00
26. 782. 0027. 2206	Manutenção das Ativ. Secretaria de Transporte		86.000,00	86.000,00
26. 782. 0027. 2207	Serviço de Controle de Transporte e garagem		58.000,00	58.000,00
26. 782. 0027. 2208	Serviço de Manutenção de Veículos e Abastecimento		282.000,00	282.000,00
26. 782. 0027. 3091	Equipamentos Diversos P/Departamento de Transportes	1.000,00		1.000,00
26. 782. 0027. 3092	Construção/Equip. Oficina e Vala P/Manutenção Veículos	2.000,00		2.000,00
Totais _____:		3.000,00	426.000,00	429.000,00

FERNANDO RIBEIRO
Prefeito Municipal

LUCIO ANTONIO MARQUES
Resp.Contabilidade

WALLISON INACIO DE
Resp.Controle Interno

PREFEITURA MUNICIPAL DE SANTANA DO RIACHO
ADENDO V A PORTARIA SOF Nº. 08 DE 04/02/85
DESPESA
ANEXO 06-LEI 4320/64

Página 20

Orçamento Programa: 2023

Orgão _____: 15 SEC. MUN. DE ESPORTE E LAZER		Programa de Trabalho do Orgão		
Código	Especificação	Projetos	Atividades	Total
27	DESPORTO E LAZER	443.000,00	287.000,00	730.000,00
27. 812	DESPORTO COMUNITÁRIO	443.000,00	253.000,00	696.000,00
27. 812. 0028	PROGRAMAS DE ESPORTE E LAZER	443.000,00	253.000,00	696.000,00
27. 812. 0028. 2209	Manutenção das Atividades da Sec. Mun. de Esportes e Lazer		53.000,00	53.000,00
27. 812. 0028. 2210	Manut. Programa Apoio ao Desporto Amador		31.000,00	31.000,00
27. 812. 0028. 2211	Coordenação de Eventos Esportivos		117.000,00	117.000,00
27. 812. 0028. 2212	Manut. do Campo de Futebol e Ginasio Poliesportivo		35.000,00	35.000,00
27. 812. 0028. 2213	Cons. de Agua, Energia e Tel. Predios Publicos Municipais		17.000,00	17.000,00
27. 812. 0028. 3093	Obras Diversas em Unidades Esportivas Municipais	405.000,00		405.000,00
27. 812. 0028. 3094	Equipamentos Diveros P/Dpto de Espote e Lazer	38.000,00		38.000,00
27. 813	LAZER		34.000,00	34.000,00
27. 813. 0028	PROGRAMAS DE ESPORTE E LAZER		34.000,00	34.000,00
27. 813. 0028. 2214	Manutenção da Pista de Caminhada		34.000,00	34.000,00
Totais _____:		443.000,00	287.000,00	730.000,00

FERNANDO RIBEIRO
Prefeito Municipal

LUCIO ANTONIO MARQUES
Resp.Contabilidade

WALLISON INACIO DE
Resp.Controle Interno

PREFEITURA MUNICIPAL DE SANTANA DO RIACHO
ADENDO V A PORTARIA SOF Nº. 08 DE 04/02/85
DESPESA
ANEXO 06-LEI 4320/64

Orçamento Programa: 2023

Orgão _____: 16 CISREC - CONSORCIO INTERMUNICIPAL		Programa de Trabalho do Orgão		
Código	Especificação	Projetos	Atividades	Total
04	ADMINISTRAÇÃO	197,21	15.852,97	16.050,18
04. 122	ADMINISTRAÇÃO GERAL	197,21	15.852,97	16.050,18
04. 122. 0002	GESTÃO MODERNIZAÇÃO ADMINISTRATIVA	197,21	15.852,97	16.050,18
04. 122. 0002. 2215	Manutenção da Assessoria Administrativa - Contrato de Rateio		15.852,97	15.852,97
04. 122. 0002. 3095	Manutenção Administrativa - Contrato de Rateio	197,21		197,21
Totais _____:		197,21	15.852,97	16.050,18

FERNANDO RIBEIRO
Prefeito Municipal

LUCIO ANTONIO MARQUES
Resp.Contabilidade

WALLISON INACIO DE
Resp.Controle Interno

PREFEITURA MUNICIPAL DE SANTANA DO RIACHO
ADENDO V A PORTARIA SOF Nº. 08 DE 04/02/85
DESPESA
ANEXO 06-LEI 4320/64

Página 1

Orçamento Programa: 2023

Orgão _____ :	01 CÂMARA MUNICIPAL				
Unidade _____ :	01 PODER LEGISLATIVO				
		Programa de Trabalho da Unidade			
Código	Especificação	Projetos	Atividades	Total	
01	LEGISLATIVA	92.000,00	1.385.000,00	1.477.000,00	
01. 031	AÇÃO LEGISLATIVA	92.000,00	1.385.000,00	1.477.000,00	
01. 031. 0001	PROCESSO LEGISLATIVO	92.000,00	1.385.000,00	1.477.000,00	
01. 031. 0001. 2001	Manutenção das Atividades da Presidencia da Camara		110.000,00	110.000,00	
01. 031. 0001. 2002	Manututensão Atividades da Assessoria Parlamentar		27.000,00	27.000,00	
01. 031. 0001. 2003	Manutenção Atividades do Corpo Legislativo		751.000,00	751.000,00	
01. 031. 0001. 2004	Manut. Atividadeas da Assessoria Juridica		64.000,00	64.000,00	
01. 031. 0001. 2005	Realização de Seminarios, Congressos e Eventos		3.000,00	3.000,00	
01. 031. 0001. 2006	Manut. Ativ. C/Recep., Homenagens, Hosped. e Festividades		5.000,00	5.000,00	
01. 031. 0001. 2007	Manutenção Atividades do Procon Camara		7.000,00	7.000,00	
01. 031. 0001. 2008	Manut. Ativ. Consultoria Contabil, Financeira e Rec. Humanos		80.000,00	80.000,00	
01. 031. 0001. 2009	Manut. Atividades da Cantina/Zeladoria		5.000,00	5.000,00	
01. 031. 0001. 2010	Manutenção Atividades Departamento Legislativo		333.000,00	333.000,00	
01. 031. 0001. 3002	Aquisição de Imóveis, Veiculos e Equip. Diversos	81.000,00		81.000,00	
01. 031. 0001. 3003	Reforma/Ampliação P/Sede Camara Municipal	10.000,00		10.000,00	
01. 031. 0001. 3004	Amortização Divida Previdenciaria - INSS	1.000,00		1.000,00	
Totais _____ :		92.000,00	1.385.000,00	1.477.000,00	

FERNANDO RIBEIRO
 Prefeito Municipal

LUCIO ANTONIO MARQUES
 Resp.Contabilidade

WALLISON INACIO DE
 Resp.Controle Interno

PREFEITURA MUNICIPAL DE SANTANA DO RIACHO
ADENDO V A PORTARIA SOF Nº. 08 DE 04/02/85
DESPESA
ANEXO 06-LEI 4320/64

Página 2

Orçamento Programa: 2023

Orgão _____: 02 GABINETE DO PREFEITO					
Unidade _____: 01 GABINETE DO PREFEITO		Programa de Trabalho da Unidade			
Código	Especificação	Projetos	Atividades	Total	
02	JUDICIÁRIA	1.000,00	245.000,00	246.000,00	
02. 061	AÇÃO JUDICIÁRIA	1.000,00	245.000,00	246.000,00	
02. 061. 0002	GESTÃO MODERNIZAÇÃO ADMINISTRATIVA	1.000,00	245.000,00	246.000,00	
02. 061. 0002. 2013	Despesas C/Precatorios e Cumprimento de Sentença Judiciais		48.000,00	48.000,00	
02. 061. 0002. 2014	Procuradoria Juridica		84.000,00	84.000,00	
02. 061. 0002. 2015	Manutenção Convenio C/ Poder Judiciario		1.000,00	1.000,00	
02. 061. 0002. 2016	Manutenção Atividades Assessoria Juridica		112.000,00	112.000,00	
02. 061. 0002. 3008	Equipamentos Diversos P/Procuradoria Juridica	1.000,00		1.000,00	
04	ADMINISTRAÇÃO	6.000,00	387.000,00	393.000,00	
04. 122	ADMINISTRAÇÃO GERAL	5.000,00	345.000,00	350.000,00	
04. 122. 0002	GESTÃO MODERNIZAÇÃO ADMINISTRATIVA	5.000,00	345.000,00	350.000,00	
04. 122. 0002. 2011	Manutenção Atividades do Gabinete do Prefeito		266.000,00	266.000,00	
04. 122. 0002. 2012	Manutenção Atividades do Gabinete do Vice-Prefeito		79.000,00	79.000,00	
04. 122. 0002. 3005	Equipamentos Diversos P/ Gabinete	3.000,00		3.000,00	
04. 122. 0002. 3006	Aquisição de Veiculo P/Gabinete	1.000,00		1.000,00	
04. 122. 0002. 3007	Equipamentos Diversos P/ Gabinete do Vice-Prefeito	1.000,00		1.000,00	
04. 124	CONTROLE INTERNO	1.000,00	42.000,00	43.000,00	
04. 124. 0002	GESTÃO MODERNIZAÇÃO ADMINISTRATIVA	1.000,00	42.000,00	43.000,00	
04. 124. 0002. 2017	Manutenção Atividades do Órgão de Controle Interno		42.000,00	42.000,00	
04. 124. 0002. 3009	Equipamentos Diversos Para o Órgão de Controle Interno	1.000,00		1.000,00	
Totais		7.000,00	632.000,00	639.000,00	

FERNANDO RIBEIRO
 Prefeito Municipal

LUCIO ANTONIO MARQUES
 Resp.Contabilidade

WALLISON INACIO DE
 Resp.Controle Interno

PREFEITURA MUNICIPAL DE SANTANA DO RIACHO
ADENDO V A PORTARIA SOF Nº. 08 DE 04/02/85
DESPESA
ANEXO 06-LEI 4320/64

Orçamento Programa: 2023

Orgão_____:	03	ADMINISTRAÇÃO REG. SERRA DO CIPÓ			
Unidade_____:	01	ADMINISTRAÇÃO REG. SERRA DO CIPÓ			
		Programa de Trabalho da Unidade			
Código	Especificação	Projetos	Atividades	Total	
04	ADMINISTRAÇÃO	51.000,00	193.000,00	244.000,00	
04. 122	ADMINISTRAÇÃO GERAL	51.000,00	193.000,00	244.000,00	
04. 122. 0002	GESTÃO MODERNIZAÇÃO ADMINISTRATIVA	51.000,00	193.000,00	244.000,00	
04. 122. 0002. 2018	Manut. Ativ. Administração Regional Serra do Cipó		81.000,00	81.000,00	
04. 122. 0002. 2019	Consumo de Agua, Energia e Tel. Predios Pub. Municipais		41.000,00	41.000,00	
04. 122. 0002. 2020	Manut. Atividade de Conservação Regional Serra		71.000,00	71.000,00	
04. 122. 0002. 3010	Aquis. de Veículo e Equip. P/Adm. Regional Serra Cipó	50.000,00		50.000,00	
04. 122. 0002. 3011	Construção/Reforma Administração Regional Serra do Cipo	1.000,00		1.000,00	
15	URBANISMO		145.000,00	145.000,00	
15. 452	SERVIÇOS URBANOS		145.000,00	145.000,00	
15. 452. 0022	INFRAESTRUTURA E URBANISMO		145.000,00	145.000,00	
15. 452. 0022. 2021	Manut. Atividade dos Serv. Limp. Urbana Serra		105.000,00	105.000,00	
15. 452. 0022. 2022	Manut. Atividades Serv. de Urbanização Serra		40.000,00	40.000,00	
Totais _____:		51.000,00	338.000,00	389.000,00	

 FERNANDO RIBEIRO
 Prefeito Municipal

 LUCIO ANTONIO MARQUES
 Resp.Contabilidade

 WALLISON INACIO DE
 Resp.Controle Interno

Orçamento Programa: 2023

Orgão_____:	04 ADMINISTRAÇÃO REGIONAL LAPINHA			
Unidade_____:	01 ADMINISTRAÇÃO REGIONAL LAPINHA	Programa de Trabalho da Unidade		
Código	Especificação	Projetos	Atividades	Total
04	ADMINISTRAÇÃO	2.000,00	63.000,00	65.000,00
04. 122	ADMINISTRAÇÃO GERAL	2.000,00	63.000,00	65.000,00
04. 122. 0002	GESTÃO MODERNIZAÇÃO ADMINISTRATIVA	2.000,00	63.000,00	65.000,00
04. 122. 0002. 2023	Manut. Ativ. Administração Regional Lapinha		33.000,00	33.000,00
04. 122. 0002. 2024	Consumo de Agua, Energia e Tel. Predios Pub. Municipais		2.000,00	2.000,00
04. 122. 0002. 2025	Manut. Ativ. de Conservação Regional Lapinha		28.000,00	28.000,00
04. 122. 0002. 3012	Construção/Equip. Diversos P/Adm. Regional Lapinha	2.000,00		2.000,00
15	URBANISMO		53.000,00	53.000,00
15. 452	SERVIÇOS URBANOS		53.000,00	53.000,00
15. 452. 0022	INFRAESTRUTURA E URBANISMO		53.000,00	53.000,00
15. 452. 0022. 2026	Serv. de Agua, Limpeza e Urbanização Lapinha		53.000,00	53.000,00
23	COMÉRCIO E SERVIÇOS		5.000,00	5.000,00
23. 695	TURISMO		5.000,00	5.000,00
23. 695. 0021	TURISMO		5.000,00	5.000,00
23. 695. 0021. 2027	Serv. de Divulgação Turística da Lapinha		5.000,00	5.000,00
Totais _____:		2.000,00	121.000,00	123.000,00

 FERNANDO RIBEIRO
 Prefeito Municipal

 LUCIO ANTONIO MARQUES
 Resp.Contabilidade

 WALLISON INACIO DE
 Resp.Controle Interno

Orçamento Programa: 2023

Orgão _____:	05 SECRETARIA MUNICIPAL DE GOVERNO				
Unidade _____:	01 SECRETARIA MUNICIPAL DE GOVERNO		Programa de Trabalho da Unidade		
Código	Especificação	Projetos	Atividades	Total	
04	ADMINISTRAÇÃO	78.827,20	349.000,00		427.827,20
04. 121	PLANEJAMENTO E ORÇAMENTO		178.000,00		178.000,00
04. 121. 0002	GESTÃO MODERNIZAÇÃO ADMINISTRATIVA		178.000,00		178.000,00
04. 121. 0002. 2031	Manut. Atividade de Assessoria de Gestão e Planejamento		178.000,00		178.000,00
04. 122	ADMINISTRAÇÃO GERAL	78.827,20	171.000,00		249.827,20
04. 122. 0002	GESTÃO MODERNIZAÇÃO ADMINISTRATIVA	78.827,20	171.000,00		249.827,20
04. 122. 0002. 2028	Manutenção das Ativ. Secretaria de Governo		97.000,00		97.000,00
04. 122. 0002. 2029	Cons. de Agua Energia e Tel. Predios Publicos Municipais		1.000,00		1.000,00
04. 122. 0002. 2032	Seção de Imprensa e Comunicação Social		65.000,00		65.000,00
04. 122. 0002. 2033	Manut. Atividades do Serviço Auxiliar de Gabinete		8.000,00		8.000,00
04. 122. 0002. 3013	Aquis. Veiculos e Equip. P/Sec. Municipal de Governo	78.827,20			78.827,20
06	SEGURANÇA PÚBLICA		8.000,00		8.000,00
06. 182	DEFESA CIVIL		8.000,00		8.000,00
06. 182. 0002	GESTÃO MODERNIZAÇÃO ADMINISTRATIVA		8.000,00		8.000,00
06. 182. 0002. 2030	Coordenação Municipal de Proteção e Defesa Civil		8.000,00		8.000,00
Totais _____:		78.827,20	357.000,00		435.827,20

 FERNANDO RIBEIRO
 Prefeito Municipal

 LUCIO ANTONIO MARQUES
 Resp.Contabilidade

 WALLISON INACIO DE
 Resp.Controle Interno

PREFEITURA MUNICIPAL DE SANTANA DO RIACHO
ADENDO V A PORTARIA SOF Nº. 08 DE 04/02/85
DESPESA
ANEXO 06-LEI 4320/64

Orçamento Programa: 2023

Orgão _____: 06 SEC. MUNICIPAL ADM. E REC. HUMANOS					
Unidade _____: 01 SEC. MUNICIPAL ADM. E REC. HUMANOS		Programa de Trabalho da Unidade			
Código	Especificação	Projetos	Atividades	Total	
04	ADMINISTRAÇÃO	105.024,41	1.541.852,96	1.646.877,37	
04. 122	ADMINISTRAÇÃO GERAL	105.024,41	1.152.852,96	1.257.877,37	
04. 122. 0002	GESTÃO MODERNIZAÇÃO ADMINISTRATIVA	105.024,41	1.152.852,96	1.257.877,37	
04. 122. 0002. 2034	Manutenção das Atividades da Sec. M. Adm., R. Humanos		401.000,00	401.000,00	
04. 122. 0002. 2035	Participação em Consórcio Público - CISREC		15.852,96	15.852,96	
04. 122. 0002. 2036	Despesas C/ Hospedagens, Homenagens e Recepções		5.000,00	5.000,00	
04. 122. 0002. 2037	Manutenção Contrib. P/Associação de Apoio ao Município		67.000,00	67.000,00	
04. 122. 0002. 2038	Contratação de Alugueis e Seguros da Administração		36.000,00	36.000,00	
04. 122. 0002. 2039	Manutenção Atividades do Serviço de Licitação		36.000,00	36.000,00	
04. 122. 0002. 2040	Manut. Ativ. do Serv. Compras, Cad e Cont. de Preços		34.000,00	34.000,00	
04. 122. 0002. 2041	Manutenção Atividades Seção de Materiais e Patrimonio		8.000,00	8.000,00	
04. 122. 0002. 2042	Manutenção Atividades do Serviço de Almoxarifado		5.000,00	5.000,00	
04. 122. 0002. 2043	Manutenção Atividades dos Serviços Auxiliares		24.000,00	24.000,00	
04. 122. 0002. 2044	Manut. Atividades Serv. de Documentação e Arquivos		14.000,00	14.000,00	
04. 122. 0002. 2045	Indenização Ferias Prêmio		45.000,00	45.000,00	
04. 122. 0002. 2046	Cons. de Agua, Energia e Tel. Predios Publicos Municipais		42.000,00	42.000,00	
04. 122. 0002. 2047	Pagamentos dos Proventos dos Inativos e Pensionistas		34.000,00	34.000,00	
04. 122. 0002. 2048	Despesas C/ Contribuições P/ o P.A.S.E.P		354.000,00	354.000,00	
04. 122. 0002. 2059	Manut. Ativ. Departamento de Recursos Humanos		32.000,00	32.000,00	
04. 122. 0002. 3014	Aquis. de Veículos e Equip. P/Sec. M. Adm. R. Humanos	97.827,20		97.827,20	
04. 122. 0002. 3015	Participação em Consórcio Público Saúde	197,21		197,21	
04. 122. 0002. 3016	Equipamentos Diversos P/Departamento de Administração	1.000,00		1.000,00	
04. 122. 0002. 3017	Construção do Almoxarifado Municipal	1.000,00		1.000,00	
04. 122. 0002. 3019	Equipamentos Diversos P/Dpto. de Recursos Humanos	5.000,00		5.000,00	
04. 123	ADMINISTRAÇÃO FINANCEIRA		122.000,00	122.000,00	
04. 123. 0002	GESTÃO MODERNIZAÇÃO ADMINISTRATIVA		122.000,00	122.000,00	
04. 123. 0002. 2049	Pagamento de Despesas do Exercício Anterior		122.000,00	122.000,00	
04. 126	TECNOLOGIA DA INFORMAÇÃO		259.000,00	259.000,00	
04. 126. 0002	GESTÃO MODERNIZAÇÃO ADMINISTRATIVA		259.000,00	259.000,00	
04. 126. 0002. 2050	Manutenção Atividades dos Serviços de Informatica		259.000,00	259.000,00	
04. 128	FORMAÇÃO DE RECURSOS HUMANOS		8.000,00	8.000,00	
04. 128. 0002	GESTÃO MODERNIZAÇÃO ADMINISTRATIVA		8.000,00	8.000,00	
04. 128. 0002. 2060	Serviços de Capacitação do Serv. Público Municipal		8.000,00	8.000,00	
05	DEFESA NACIONAL		8.000,00	8.000,00	
05. 153	DEFESA TERRESTRE		8.000,00	8.000,00	
05. 153. 0003	CIDADE SEGURA		8.000,00	8.000,00	
05. 153. 0003. 2051	Manutenção Junta do Serviço Militar		8.000,00	8.000,00	
06	SEGURANÇA PÚBLICA	1.000,00	193.000,00	194.000,00	
06. 122	ADMINISTRAÇÃO GERAL		1.000,00	1.000,00	
06. 122. 0003	CIDADE SEGURA		1.000,00	1.000,00	
06. 122. 0003. 2052	Contrato de Programa - Segurança Pública aos Entes Consorciados		1.000,00	1.000,00	
06. 181	POLICIAMENTO	1.000,00	192.000,00	193.000,00	
06. 181. 0003	CIDADE SEGURA	1.000,00	192.000,00	193.000,00	
06. 181. 0003. 2053	Manutenção Convenio Policia Civil		8.000,00	8.000,00	
06. 181. 0003. 2054	Manutenção Convenio Policia Militar Florestal		5.000,00	5.000,00	
06. 181. 0003. 2055	Manutenção Convenio Policia Militar		179.000,00	179.000,00	
06. 181. 0003. 3018	Construção/Reforma Predio Policia Militar	1.000,00		1.000,00	
09	PREVIDÊNCIA SOCIAL		526.000,00	526.000,00	
09. 272	PREVIDÊNCIA DO REGIME ESTATUTÁRIO		526.000,00	526.000,00	
09. 272. 0002	GESTÃO MODERNIZAÇÃO ADMINISTRATIVA		526.000,00	526.000,00	
09. 272. 0002. 2056	Manut. Obrigações Previdenciarias e Sociais - RGPS		526.000,00	526.000,00	
24	COMUNICAÇÕES		16.000,00	16.000,00	
24. 122	ADMINISTRAÇÃO GERAL		8.000,00	8.000,00	
24. 122. 0002	GESTÃO MODERNIZAÇÃO ADMINISTRATIVA		8.000,00	8.000,00	
24. 122. 0002. 2057	Despesas com Divulgação de Atos Oficiais e Administrativos		8.000,00	8.000,00	
24. 722	TELECOMUNICAÇÕES		8.000,00	8.000,00	
24. 722. 0002	GESTÃO MODERNIZAÇÃO ADMINISTRATIVA		8.000,00	8.000,00	

PREFEITURA MUNICIPAL DE SANTANA DO RIACHO
ADENDO V A PORTARIA SOF Nº. 08 DE 04/02/85
DESPESA
ANEXO 06-LEI 4320/64

Orçamento Programa: 2023

Orgão_____:	06	SEC. MUNICIPAL ADM. E REC. HUMANOS			
Unidade_____:	01	SEC. MUNICIPAL ADM. E REC. HUMANOS	Programa de Trabalho da Unidade		
Código		Especificação	Projetos	Atividades	Total
24. 722. 0002. 2058		Manutenção Serviços de Telefonia Municipal		8.000,00	8.000,00
Totais_____:			106.024,41	2.284.852,96	2.390.877,37

FERNANDO RIBEIRO
Prefeito Municipal

LUCIO ANTONIO MARQUES
Resp.Contabilidade

WALLISON INACIO DE
Resp.Controle Interno

PREFEITURA MUNICIPAL DE SANTANA DO RIACHO
ADENDO V A PORTARIA SOF Nº. 08 DE 04/02/85
DESPESA
ANEXO 06-LEI 4320/64

Orçamento Programa: 2023

Orgão_____:	06	SEC. MUNICIPAL ADM. E REC. HUMANOS			
Unidade_____:	01	SEC. MUNICIPAL ADM. E REC. HUMANOS			
			Programa de Trabalho da Unidade		
Código		Especificação	Projetos	Atividades	Total
99		RESERVA DE CONTINGÊNCIA	650.000,00		650.000,00
99. 999		RESERVA DE CONTINGÊNCIA	650.000,00		650.000,00
99. 999. 9999		RESERVA DE CONTINGÊNCIA	650.000,00		650.000,00
99. 999. 9999. 9999		Reserva de Contingencia	650.000,00		650.000,00
Totais_____:			650.000,00		650.000,00

FERNANDO RIBEIRO
Prefeito Municipal

LUCIO ANTONIO MARQUES
Resp.Contabilidade

WALLISON INACIO DE
Resp.Controle Interno

PREFEITURA MUNICIPAL DE SANTANA DO RIACHO
ADENDO V A PORTARIA SOF Nº. 08 DE 04/02/85
DESPESA
ANEXO 06-LEI 4320/64

Página 9

Orçamento Programa: 2023

Orgão _____: 07 SECRETARIA MUNICIPAL DA FAZENDA					
Unidade _____: 01 SECRETARIA MUNICIPAL DA FAZENDA		Programa de Trabalho da Unidade			
Código	Especificação	Projetos	Atividades	Total	
04	ADMINISTRAÇÃO	13.000,00	482.000,00	495.000,00	
04. 061	AÇÃO JUDICIÁRIA		53.000,00	53.000,00	
04. 061. 0002	GESTÃO MODERNIZAÇÃO ADMINISTRATIVA		53.000,00	53.000,00	
04. 061. 0002. 2061	Procuradoria Jurídica da Fazenda		53.000,00	53.000,00	
04. 122	ADMINISTRAÇÃO GERAL	11.000,00	70.000,00	81.000,00	
04. 122. 0002	GESTÃO MODERNIZAÇÃO ADMINISTRATIVA	11.000,00	70.000,00	81.000,00	
04. 122. 0002. 2062	Manutenção das Atividades da Secretaria M. da Fazenda		70.000,00	70.000,00	
04. 122. 0002. 3020	Equipamentos Diversos P/Sec. M. da Fazenda	10.000,00		10.000,00	
04. 122. 0002. 3021	Equipamentos Diversos P/Departamento de Finanças	1.000,00		1.000,00	
04. 123	ADMINISTRAÇÃO FINANCEIRA	2.000,00	278.000,00	280.000,00	
04. 123. 0002	GESTÃO MODERNIZAÇÃO ADMINISTRATIVA	2.000,00	278.000,00	280.000,00	
04. 123. 0002. 2063	Seção de Tesouraria		72.000,00	72.000,00	
04. 123. 0002. 2064	Seção de Contabilidade		155.000,00	155.000,00	
04. 123. 0002. 2066	Serviço de Receita Tributaria e Divida Ativa		51.000,00	51.000,00	
04. 123. 0002. 3025	Equipamentos Diversos P/ Departamento de Ttributação	1.000,00		1.000,00	
04. 123. 0002. 3026	Equipamentos Diversos P/ Coordenação de Fiscalização	1.000,00		1.000,00	
04. 125	NORMALIZAÇÃO E FISCALIZAÇÃO		81.000,00	81.000,00	
04. 125. 0002	GESTÃO MODERNIZAÇÃO ADMINISTRATIVA		81.000,00	81.000,00	
04. 125. 0002. 2067	Serviço de Fiscalização Diversas		81.000,00	81.000,00	
28	ENCARGOS ESPECIAIS	163.000,00	62.000,00	225.000,00	
28. 843	SERVIÇO DA DÍVIDA INTERNA	163.000,00	62.000,00	225.000,00	
28. 843. 0000	ENCARGOS ESPECIAIS	163.000,00		163.000,00	
28. 843. 0000. 3022	Amortização de Operações de Credito	3.000,00		3.000,00	
28. 843. 0000. 3023	Amortização de Parcelamento Dividas Previdenciarias	120.000,00		120.000,00	
28. 843. 0000. 3024	Amortização de Parcelamento Dividas Diversas	40.000,00		40.000,00	
28. 843. 0002	GESTÃO MODERNIZAÇÃO ADMINISTRATIVA		62.000,00	62.000,00	
28. 843. 0002. 2065	Encargos C/Pagamento de Emprestimos e Parc. de Dividas		62.000,00	62.000,00	
Totais _____:		176.000,00	544.000,00	720.000,00	

FERNANDO RIBEIRO
 Prefeito Municipal

LUCIO ANTONIO MARQUES
 Resp.Contabilidade

WALLISON INACIO DE
 Resp.Controle Interno

PREFEITURA MUNICIPAL DE SANTANA DO RIACHO
ADENDO V A PORTARIA SOF Nº. 08 DE 04/02/85
DESPESA
ANEXO 06-LEI 4320/64

Página 10

Orçamento Programa: 2023

Orgão _____: 08 SECRETARIA MUN. EDUCAÇÃO E CULTURA		Programa de Trabalho da Unidade			
Unidade _____: 01 SECRETARIA MUN. EDUCAÇÃO E CULTURA		Projetos	Atividades	Total	
Código	Especificação				
12	EDUCAÇÃO	770.700,00	7.383.295,25	8.153.995,25	
12. 122	ADMINISTRAÇÃO GERAL	21.000,00	235.000,00	256.000,00	
12. 122. 0002	GESTÃO MODERNIZAÇÃO ADMINISTRATIVA	1.000,00	51.000,00	52.000,00	
12. 122. 0002. 2068	Serviço de controle de Compras e Almoxarifado		24.000,00	24.000,00	
12. 122. 0002. 2069	Cons. Agua Energia e Tel de Predios Pub. Mun.Educ.		15.000,00	15.000,00	
12. 122. 0002. 2074	Manut. Ativ. Conselhos Municipais da Educação		12.000,00	12.000,00	
12. 122. 0002. 3028	Aquisição Veiculo P/ Administração do Ensino	1.000,00		1.000,00	
12. 122. 0015	GESTÃO DA POLÍTICA EDUCACIONAL	20.000,00	184.000,00	204.000,00	
12. 122. 0015. 2070	Manutenção Ativ. da Secretaria Mun. de Educação e Cultura		162.000,00	162.000,00	
12. 122. 0015. 2071	Despesa C/Contratação de Alugueis e Seguros - Educação		4.000,00	4.000,00	
12. 122. 0015. 2072	Seção de Apoio Administrativo da Educação		17.000,00	17.000,00	
12. 122. 0015. 2075	Contrato de Programa - Educação aos Entes Consorciados		1.000,00	1.000,00	
12. 122. 0015. 3027	Equipamentos Diversos P/Coord. Sec. Mun. de Educação	20.000,00		20.000,00	
12. 272	PREVIDÊNCIA DO REGIME ESTATUTÁRIO		35.000,00	35.000,00	
12. 272. 0002	GESTÃO MODERNIZAÇÃO ADMINISTRATIVA		35.000,00	35.000,00	
12. 272. 0002. 2073	Onbrigações prev. e Sociais Servidores da Educação - RGPS		35.000,00	35.000,00	
12. 361	ENSINO FUNDAMENTAL	427.700,00	5.107.995,25	5.535.695,25	
12. 361. 0015	GESTÃO DA POLÍTICA EDUCACIONAL		292.000,00	292.000,00	
12. 361. 0015. 2076	Seção de Merenda Escolar		292.000,00	292.000,00	
12. 361. 0016	PROGRAMA DE ENSINO FUNDAMENTAL	427.700,00	4.815.995,25	5.243.695,25	
12. 361. 0016. 2077	Manut. Atividades P/Diminuição da Tx de Analfabetismo		8.000,00	8.000,00	
12. 361. 0016. 2078	Manutenção Atividades do Ensino Fundamental		801.000,00	801.000,00	
12. 361. 0016. 2079	Manutenção Atividades de Apoio ao Ensino Fundamental		15.000,00	15.000,00	
12. 361. 0016. 2080	Programa Treinamento/Qualificação Pessoal Educação		49.000,00	49.000,00	
12. 361. 0016. 2081	Despesas C/ Remuneração Prof. Magisterio		2.380.995,25	2.380.995,25	
12. 361. 0016. 2082	Aquisição Material e Pedag. P/Doação a Estudantes		13.000,00	13.000,00	
12. 361. 0016. 2083	Seção de Assistencia ao Educando		45.000,00	45.000,00	
12. 361. 0016. 2084	Seção de Apoio a Rede Fisica		47.000,00	47.000,00	
12. 361. 0016. 2085	Manutenção Programa Municipal de Transp. de Estudantes		1.457.000,00	1.457.000,00	
12. 361. 0016. 3029	Equip. Diversos P/ Departamento de Ensino Fundamental	48.700,00		48.700,00	
12. 361. 0016. 3030	Construção/Melhorias Em Predios Escolares	299.000,00		299.000,00	
12. 361. 0016. 3031	Aquisição Veiculos P/Transporte de Estudantes	80.000,00		80.000,00	
12. 362	ENSINO MÉDIO		32.000,00	32.000,00	
12. 362. 0018	PROGRAMA DE ENSINO MÉDIO E SUPERIOR		32.000,00	32.000,00	
12. 362. 0018. 2086	Manut. Programa Transp. Estudantes - Ensino Médio		32.000,00	32.000,00	
12. 364	ENSINO SUPERIOR	1.000,00	16.000,00	17.000,00	
12. 364. 0018	PROGRAMA DE ENSINO MÉDIO E SUPERIOR	1.000,00	16.000,00	17.000,00	
12. 364. 0018. 2087	Manut. Programa Transp. Estudantes - Ensino Superior		16.000,00	16.000,00	
12. 364. 0018. 3032	Aquisição de Equipamentos/Veículos P/ Ensino Superior	1.000,00		1.000,00	
12. 365	EDUCAÇÃO INFANTIL	321.000,00	1.941.300,00	2.262.300,00	
12. 365. 0019	PROGRAMA DE ENSINO INFANTIL	321.000,00	1.941.300,00	2.262.300,00	
12. 365. 0019. 2088	Remuneração dos Profissionais da Creches Municipais		585.300,00	585.300,00	
12. 365. 0019. 2089	Manutenção Atividades das Creches Municipais		242.000,00	242.000,00	
12. 365. 0019. 2090	Programa Treinamento/Qualificação Pessoal Educação		24.000,00	24.000,00	
12. 365. 0019. 2091	Manutenção das Atividades do Ensino Pré -Escolar		1.090.000,00	1.090.000,00	
12. 365. 0019. 3033	Aquisição de Equipamentos para Creches Municipais	168.000,00		168.000,00	
12. 365. 0019. 3034	Construção e Ampliação de Creches Municipais	133.000,00		133.000,00	
12. 365. 0019. 3035	Construção e Ampliação Unidade do Ensino Pré-Escolar	10.000,00		10.000,00	
12. 365. 0019. 3036	Aquisição de Equipamentos para as Unidades de Ensino Pré-Escolar	10.000,00		10.000,00	
12. 366	EDUCAÇÃO DE JOVENS E ADULTOS		8.000,00	8.000,00	
12. 366. 0016	PROGRAMA DE ENSINO FUNDAMENTAL		8.000,00	8.000,00	
12. 366. 0016. 2092	Manutenção Atividades do Ensino EJA		8.000,00	8.000,00	
12. 367	EDUCAÇÃO ESPECIAL		8.000,00	8.000,00	
12. 367. 0017	PROGRAMA DE ENSINO ESPECIAL		8.000,00	8.000,00	
12. 367. 0017. 2093	Manutenção Atividades do Ensino Especial		8.000,00	8.000,00	

PREFEITURA MUNICIPAL DE SANTANA DO RIACHO
ADENDO V A PORTARIA SOF Nº. 08 DE 04/02/85
DESPESA
ANEXO 06-LEI 4320/64

Orçamento Programa: 2023

Orgão_____:	08	SECRETARIA MUN. EDUCAÇÃO E CULTURA			
Unidade_____:	01	SECRETARIA MUN. EDUCAÇÃO E CULTURA	Programa de Trabalho da Unidade		
Código		Especificação	Projetos	Atividades	Total
Totais_____:			770.700,00	7.383.295,25	8.153.995,25

FERNANDO RIBEIRO
Prefeito Municipal

LUCIO ANTONIO MARQUES
Resp.Contabilidade

WALLISON INACIO DE
Resp.Controle Interno

PREFEITURA MUNICIPAL DE SANTANA DO RIACHO
ADENDO V A PORTARIA SOF Nº. 08 DE 04/02/85
DESPESA
ANEXO 06-LEI 4320/64

Página 12

Orçamento Programa: 2023

Orgão _____: 08 SECRETARIA MUN. EDUCAÇÃO E CULTURA				
Unidade _____: 02 FUNDO MUNICIPAL DE CULTURA		Programa de Trabalho da Unidade		
Código	Especificação	Projetos	Atividades	Total
13	CULTURA	7.000,00	1.878.000,00	1.885.000,00
13. 391	PATRIMÔNIO HISTÓRICO ARTÍSTICO E ARQUEOLÓGICO		16.000,00	16.000,00
13. 391. 0020	CIDADE CULTURAL		16.000,00	16.000,00
13. 391. 0020. 2095	Seção de Patrimonio Artisco e Historico		16.000,00	16.000,00
13. 392	DIFUSÃO CULTURAL	7.000,00	1.862.000,00	1.869.000,00
13. 392. 0020	CIDADE CULTURAL	7.000,00	1.862.000,00	1.869.000,00
13. 392. 0020. 2094	Manutenção Atividades do Fundo Municipal de Cultura		85.000,00	85.000,00
13. 392. 0020. 2096	Manutenção Atividades Administração dos Serviços Culturais		5.000,00	5.000,00
13. 392. 0020. 2097	Despesas C/Programação de Eventos Artísticos e Culturais		167.000,00	167.000,00
13. 392. 0020. 2098	Apoio Realizado de Carnaval, Festas Cívicas e Polulares		1.605.000,00	1.605.000,00
13. 392. 0020. 3037	Equipamentos Diversos P/Departamento de Cultura	3.000,00		3.000,00
13. 392. 0020. 3038	Instalação/Construção do Centro de Atersnato Municipal	2.000,00		2.000,00
13. 392. 0020. 3039	Construção/Instação de Biblioteca Publica Municipal	2.000,00		2.000,00
Totais _____:		7.000,00	1.878.000,00	1.885.000,00

 FERNANDO RIBEIRO
 Prefeito Municipal

 LUCIO ANTONIO MARQUES
 Resp.Contabilidade

 WALLISON INACIO DE
 Resp.Controle Interno

PREFEITURA MUNICIPAL DE SANTANA DO RIACHO
ADENDO V A PORTARIA SOF Nº. 08 DE 04/02/85
DESPESA
ANEXO 06-LEI 4320/64

Página 13

Orçamento Programa: 2023

Orgão _____: 09 SEC. MUN. AGRIC. DESENV. ECONÔMICO					
Unidade _____: 01 SEC. MUN. AGRIC. DESENV. ECONÔMICO		Programa de Trabalho da Unidade			
Código	Especificação	Projetos	Atividades	Total	
04	ADMINISTRAÇÃO	1.000,00	1.000,00	2.000,00	
04. 122	ADMINISTRAÇÃO GERAL	1.000,00	1.000,00	2.000,00	
04. 122. 0002	GESTÃO MODERNIZAÇÃO ADMINISTRATIVA	1.000,00		1.000,00	
04. 122. 0002. 3041	Equipamentos Diversos P/Coord. Ações e Agric. e Agropecuaria	1.000,00		1.000,00	
04. 122. 0026	DESENVOLVIMENTO RURAL		1.000,00	1.000,00	
04. 122. 0026. 2109	Contrato de Programa - Desenvolvimento Econ. ao Entes Consorciados		1.000,00	1.000,00	
20	AGRICULTURA	302.250,00	364.000,00	666.250,00	
20. 122	ADMINISTRAÇÃO GERAL	3.000,00	128.000,00	131.000,00	
20. 122. 0002	GESTÃO MODERNIZAÇÃO ADMINISTRATIVA	3.000,00	128.000,00	131.000,00	
20. 122. 0002. 2099	Manut. Atividades Sec. de Agricultura Desnv. Economico		116.000,00	116.000,00	
20. 122. 0002. 2100	Cons. de Agua, Energia e Tel. Predios Publicos Municipais		3.000,00	3.000,00	
20. 122. 0002. 2101	Serviço de Controle de Compras e Almoxarifado		5.000,00	5.000,00	
20. 122. 0002. 2102	Apoio Funcionamento de Conselhos Comunitarios Rurais		4.000,00	4.000,00	
20. 122. 0002. 3040	Equipamentos Diversos P/Coord. Sec. Mun. Agric. Des. Econômico	3.000,00		3.000,00	
20. 606	EXTENSÃO RURAL	298.250,00	160.000,00	458.250,00	
20. 606. 0026	DESENVOLVIMENTO RURAL	298.250,00	160.000,00	458.250,00	
20. 606. 0026. 2103	Manutenção de Convenio com EMATER		123.000,00	123.000,00	
20. 606. 0026. 2104	Manutenção Parque Exposição		31.000,00	31.000,00	
20. 606. 0026. 2105	Manutenção de Convenio com o IMA		6.000,00	6.000,00	
20. 606. 0026. 3042	Construção/Melhoramentos Parque Exposição	148.250,00		148.250,00	
20. 606. 0026. 3044	Implantação Eletrificação Rural	150.000,00		150.000,00	
20. 608	PROMOÇÃO DA PRODUÇÃO AGROPECUÁRIA	1.000,00	76.000,00	77.000,00	
20. 608. 0026	DESENVOLVIMENTO RURAL	1.000,00	76.000,00	77.000,00	
20. 608. 0026. 2106	Coordenação de Ações Agricultura e Agropecuaria		42.000,00	42.000,00	
20. 608. 0026. 2107	Manutenção Atividades do Mercado e Feiras Livres		5.000,00	5.000,00	
20. 608. 0026. 2108	Programa de Incentivo ao Produtor Rural		29.000,00	29.000,00	
20. 608. 0026. 3043	Aquisição de Veiculos e Equipamentos Agricolas	1.000,00		1.000,00	
22	INDÚSTRIA	1.000,00		1.000,00	
22. 661	PROMOÇÃO INDUSTRIAL	1.000,00		1.000,00	
22. 661. 0002	GESTÃO MODERNIZAÇÃO ADMINISTRATIVA	1.000,00		1.000,00	
22. 661. 0002. 3045	Equipamentos Diversos p/Coord. Industria e Desen. Economico	1.000,00		1.000,00	
23	COMÉRCIO E SERVIÇOS		25.000,00	25.000,00	
23. 692	COMERCIALIZAÇÃO		25.000,00	25.000,00	
23. 692. 0026	DESENVOLVIMENTO RURAL		25.000,00	25.000,00	
23. 692. 0026. 2110	Seção de Desenvolvimento Economico		25.000,00	25.000,00	
Totais _____:		304.250,00	390.000,00	694.250,00	

FERNANDO RIBEIRO
 Prefeito Municipal

LUCIO ANTONIO MARQUES
 Resp.Contabilidade

WALLISON INACIO DE
 Resp.Controle Interno

PREFEITURA MUNICIPAL DE SANTANA DO RIACHO
ADENDO V A PORTARIA SOF Nº. 08 DE 04/02/85
DESPESA
ANEXO 06-LEI 4320/64

Página 14

Orçamento Programa: 2023

Orgão _____: 10 SECRETARIA MUNICIPAL DE SAÚDE					
Unidade _____: 01 FUNDO MUNICIPAL DE SAÚDE		Programa de Trabalho da Unidade			
Código	Especificação	Projetos	Atividades	Total	
10	SAÚDE	1.209.000,00	9.721.000,00	10.930.000,00	
10. 122	ADMINISTRAÇÃO GERAL	7.000,00	172.000,00	179.000,00	
10. 122. 0002	GESTÃO MODERNIZAÇÃO ADMINISTRATIVA	1.000,00	35.000,00	36.000,00	
10. 122. 0002. 2113	Serviço de Controle de Compras e Almoarifado		5.000,00	5.000,00	
10. 122. 0002. 2114	Serviço de Controle e Avaliação		8.000,00	8.000,00	
10. 122. 0002. 2115	Despesa c/Contratação de Alugueis e Seguros - Saude		22.000,00	22.000,00	
10. 122. 0002. 3047	Aquisição de Veículos e Equip. P/Dpto Administrativo	1.000,00		1.000,00	
10. 122. 0013	GESTÃO DOS PROGRAMAS DE SAÚDE	6.000,00	137.000,00	143.000,00	
10. 122. 0013. 2112	Manutenção Atividades da Secretaria M. de Saude		80.000,00	80.000,00	
10. 122. 0013. 2118	Manut. Ativ. Conselho Municipal de Saúde		17.000,00	17.000,00	
10. 122. 0013. 2128	Manutenção Atividades Departamento de Saude		40.000,00	40.000,00	
10. 122. 0013. 3046	Aquisição de Veíc. e Equip. P/Coord. Sec. Municipal de Saude	2.000,00		2.000,00	
10. 122. 0013. 3097	Aquisição de Equipamentos p/ o Conselho Municipal	4.000,00		4.000,00	
10. 272	PREVIDÊNCIA DO REGIME ESTATUTÁRIO		740.000,00	740.000,00	
10. 272. 0002	GESTÃO MODERNIZAÇÃO ADMINISTRATIVA		740.000,00	740.000,00	
10. 272. 0002. 2119	Obrig. Previd. e Sociais da Saude - RGPS		740.000,00	740.000,00	
10. 301	ATENÇÃO BÁSICA	1.142.000,00	6.526.000,00	7.668.000,00	
10. 301. 0010	PROGRAMA DE ATENÇÃO BÁSICA À SAÚDE	1.142.000,00	5.992.000,00	7.134.000,00	
10. 301. 0010. 2120	Transferência P/ Consórcio Interm. de Saúde		201.000,00	201.000,00	
10. 301. 0010. 2124	Serviço Médico Ambulatorial		9.000,00	9.000,00	
10. 301. 0010. 2125	Manutenção Ativ. Programa Mun. Transporte - Urgência		474.000,00	474.000,00	
10. 301. 0010. 2129	Despesas C/Auxílios em Viagens P/Tratamento de Saude - TFD		6.000,00	6.000,00	
10. 301. 0010. 2130	Manut. Ativ. Programa Mun. Transporte - PSF		596.000,00	596.000,00	
10. 301. 0010. 2137	Manutenção Atividades do Internato Rural		156.000,00	156.000,00	
10. 301. 0010. 2138	Serviço de Atenção ao Idoso		5.000,00	5.000,00	
10. 301. 0010. 2139	Serviço de Atenção a Saude da Criança e do Adolescente		5.000,00	5.000,00	
10. 301. 0010. 2140	Serviço de Atenção a Saude da Mulher		28.000,00	28.000,00	
10. 301. 0010. 2141	Serviço de Atenção a Saude Mental		90.000,00	90.000,00	
10. 301. 0010. 2142	Serv. de Atenção e Cont. dos Portad. de Hipert. e Diabet		7.000,00	7.000,00	
10. 301. 0010. 2143	Serv. de Atenção e Cont. Portadores de Hanseníase e Tuberculose		7.000,00	7.000,00	
10. 301. 0010. 2144	Manutenção Atividades da Atenção Básica		673.000,00	673.000,00	
10. 301. 0010. 2145	Manutenção Atidades NASF - Núcleo de Apoio à Saúde Família		124.000,00	124.000,00	
10. 301. 0010. 2146	Manut. Atividades c/ Educação Permanente Saúde		5.000,00	5.000,00	
10. 301. 0010. 2147	Manut. Atividades de Residência para o PSF		3.000,00	3.000,00	
10. 301. 0010. 2148	Serviço de Atendimento Ambulatorial - Saúde Bucal		391.000,00	391.000,00	
10. 301. 0010. 2149	Serviço Educativo e Preventivo		65.000,00	65.000,00	
10. 301. 0010. 2152	Coordenação dos Serviços de Fisioterapia		83.000,00	83.000,00	
10. 301. 0010. 2153	Serviço de Programa Saude da Família		2.918.000,00	2.918.000,00	
10. 301. 0010. 2154	Manut. Ativ. Serv. Social p/ Apoio Saúde da Família		1.000,00	1.000,00	
10. 301. 0010. 2216	Consumo Agua, Energia e Tel. Predios Publ. Mun. - Saude		36.000,00	36.000,00	
10. 301. 0010. 2217	Enfrentamento da COVID-19		77.000,00	77.000,00	
10. 301. 0010. 2220	Seção de Imunização		32.000,00	32.000,00	
10. 301. 0010. 3049	Aquisição de Veículos e Equipamentos P/ Policlínica e UBS	304.000,00		304.000,00	
10. 301. 0010. 3051	Aquisição Veic. P/ Atenção Básica, Urgência e TFD	120.000,00		120.000,00	
10. 301. 0010. 3054	Aquisição de Veíc. e Equip. P/ Atenção Basica	300.000,00		300.000,00	
10. 301. 0010. 3055	Reforma/Manut. Pontos Apoio p/ Atend. Atenção Básica	8.000,00		8.000,00	
10. 301. 0010. 3056	Equipamentos Diversos P/ Saude Bucal	19.000,00		19.000,00	
10. 301. 0010. 3057	Equipamentos Diversos P/ Farmacia e Laboratório	36.000,00		36.000,00	
10. 301. 0010. 3058	Equipamentos Diversos P/ Fisioterapia	26.000,00		26.000,00	
10. 301. 0010. 3059	Construção/Reforma/Instalação/Equip. Diversos Para o PSF	329.000,00		329.000,00	
10. 301. 0011	ATENÇÃO SAÚDE MÉDIA E ALTA COMPLEX.		534.000,00	534.000,00	
10. 301. 0011. 2126	Serviço Médico de Urgência		534.000,00	534.000,00	
10. 302	ATENÇÃO HOSPITALAR E AMBULATORIAL	1.000,00	1.059.000,00	1.060.000,00	
10. 302. 0010	PROGRAMA DE ATENÇÃO BÁSICA À SAÚDE		444.000,00	444.000,00	
10. 302. 0010. 2219	Manut. Ativ. Programa Mun. Transporte - TFD		444.000,00	444.000,00	
10. 302. 0011	ATENÇÃO SAÚDE MÉDIA E ALTA COMPLEX.	1.000,00	303.000,00	304.000,00	
10. 302. 0011. 2221	Serviço de Transporte Urgência - SAMU		1.000,00	1.000,00	

Orçamento Programa: 2023

Orgão _____: 10 SECRETARIA MUNICIPAL DE SAÚDE					
Unidade _____: 01 FUNDO MUNICIPAL DE SAÚDE		Programa de Trabalho da Unidade			
Código	Especificação	Projetos	Atividades	Total	
10. 302. 0011. 2222	Serviços de Laboratório		302.000,00	302.000,00	
10. 302. 0011. 3048	Participação em Consorcio de Saude - Rateio	1.000,00		1.000,00	
10. 302. 0013	GESTÃO DOS PROGRAMAS DE SAÚDE		312.000,00	312.000,00	
10. 302. 0013. 2121	Participação em Consorcio de Saude		304.000,00	304.000,00	
10. 302. 0013. 2122	Serviço de Informação de Produção Ambulatorial		8.000,00	8.000,00	
10. 303	SUPORTE PROFILÁTICO E TERAPEUTICO		410.000,00	410.000,00	
10. 303. 0014	ASSISTÊNCIA FARMACÊUTICA		410.000,00	410.000,00	
10. 303. 0014. 2223	Serviços de Dispensação de Medicamentos		410.000,00	410.000,00	
10. 304	VIGILÂNCIA SANITÁRIA	30.000,00	108.000,00	138.000,00	
10. 304. 0002	GESTÃO MODERNIZAÇÃO ADMINISTRATIVA		8.000,00	8.000,00	
10. 304. 0002. 2131	Seção Administrativa		8.000,00	8.000,00	
10. 304. 0012	PROGRAMA DE VIGILÂNCIA EM SAÚDE	30.000,00	100.000,00	130.000,00	
10. 304. 0012. 2132	Seção de Fiscalização		100.000,00	100.000,00	
10. 304. 0012. 3052	Aquisição de Veíc. e Equip. P/ Vigilância Sanitaria	30.000,00		30.000,00	
10. 305	VIGILÂNCIA EPIDEMIOLÓGICA	20.000,00	620.000,00	640.000,00	
10. 305. 0012	PROGRAMA DE VIGILÂNCIA EM SAÚDE	20.000,00	620.000,00	640.000,00	
10. 305. 0012. 2133	Seção de Zoonoses e Vigilancia Ambiental		291.000,00	291.000,00	
10. 305. 0012. 2134	Seção de Informação a Saude		18.000,00	18.000,00	
10. 305. 0012. 2135	Seção de Imunização		60.000,00	60.000,00	
10. 305. 0012. 2136	Seção de Vigilancia Epidemiologica		251.000,00	251.000,00	
10. 305. 0012. 3053	Aquisição de Veíc. e Equip. P/ Vigilância Epdemológica	20.000,00		20.000,00	
10. 306	ALIMENTAÇÃO E NUTRIÇÃO	9.000,00	86.000,00	95.000,00	
10. 306. 0010	PROGRAMA DE ATENÇÃO BÁSICA Á SAÚDE	9.000,00	86.000,00	95.000,00	
10. 306. 0010. 2156	Serviço de Acompanhamento e Avaliação Nutricional		86.000,00	86.000,00	
10. 306. 0010. 3060	Equipamentos Diveros P/Coordenação de Nutrição	9.000,00		9.000,00	
Totais		1.209.000,00	9.721.000,00	10.930.000,00	

FERNANDO RIBEIRO
 Prefeito Municipal

LUCIO ANTONIO MARQUES
 Resp.Contabilidade

WALLISON INACIO DE
 Resp.Controle Interno

PREFEITURA MUNICIPAL DE SANTANA DO RIACHO
ADENDO V A PORTARIA SOF Nº. 08 DE 04/02/85
DESPESA
ANEXO 06-LEI 4320/64

Página 16

Orçamento Programa: 2023

Orgão _____: 11 SEC. MUN. DE TRAB. E AÇÃO SOCIAL					
Unidade _____: 01 SEC. MUN. DE TRAB. E AÇÃO SOCIAL		Programa de Trabalho da Unidade			
Código	Especificação	Projetos	Atividades	Total	
04	ADMINISTRAÇÃO	3.000,00	246.000,00	249.000,00	
04. 122	ADMINISTRAÇÃO GERAL	3.000,00	246.000,00	249.000,00	
04. 122. 0004	GESTÃO DA ASSISTÊNCIA SOCIAL	3.000,00	219.000,00	222.000,00	
04. 122. 0004. 2157	Manut. Ativ. da Secretaria M. de Trabalho e Ação Social		200.000,00	200.000,00	
04. 122. 0004. 2158	Cons. de Agua, Energia e Tel. Predios Publicos Minicipais		3.000,00	3.000,00	
04. 122. 0004. 2159	Serviço de Controle de Compras e Almoxarifado		16.000,00	16.000,00	
04. 122. 0004. 3061	Equipamentos Diversos P/ Sec. Mun. Trab. e Ação Social	2.000,00		2.000,00	
04. 122. 0004. 3062	Aquisição Veiculo P/Sec. Mun. Trab. e Ação Social	1.000,00		1.000,00	
04. 122. 0007	PROGRAMA SOCIAL ESPECIAL		27.000,00	27.000,00	
04. 122. 0007. 2160	Serviço de Formação de Capacitação Profissional		27.000,00	27.000,00	
08	ASSISTÊNCIA SOCIAL	7.000,00	154.000,00	161.000,00	
08. 122	ADMINISTRAÇÃO GERAL		1.000,00	1.000,00	
08. 122. 0006	PROGRAMA COMUNIDADE ASSISTIDA		1.000,00	1.000,00	
08. 122. 0006. 2161	Contrato de Programa - Assist. Social aos Entes Consorciados		1.000,00	1.000,00	
08. 243	ASSISTÊNCIA À CRIANÇA E AO ADOLESCENTE	7.000,00	128.000,00	135.000,00	
08. 243. 0006	PROGRAMA COMUNIDADE ASSISTIDA	7.000,00	128.000,00	135.000,00	
08. 243. 0006. 2162	Manutenção Atividade do Conselho Tutelar		128.000,00	128.000,00	
08. 243. 0006. 3063	Aquisição de Veiculo P/ Conselho Tutelar	1.000,00		1.000,00	
08. 243. 0006. 3064	Investimento P/Conselho Tutelar	6.000,00		6.000,00	
08. 244	ASSISTÊNCIA COMUNITÁRIA		25.000,00	25.000,00	
08. 244. 0006	PROGRAMA COMUNIDADE ASSISTIDA		25.000,00	25.000,00	
08. 244. 0006. 2163	Subvenções e Auxílios Para Entidades Assistenciais		25.000,00	25.000,00	
Totais		10.000,00	400.000,00	410.000,00	

FERNANDO RIBEIRO
 Prefeito Municipal

LUCIO ANTONIO MARQUES
 Resp.Contabilidade

WALLISON INACIO DE
 Resp.Controle Interno

PREFEITURA MUNICIPAL DE SANTANA DO RIACHO
ADENDO V A PORTARIA SOF Nº. 08 DE 04/02/85
DESPESA
ANEXO 06-LEI 4320/64

Página 17

Orçamento Programa: 2023

Orgão _____: 11 SEC. MUN. DE TRAB. E AÇÃO SOCIAL				
Unidade _____: 02 FUNDO MUN. DE ASSISTÊNCIA SOCIAL		Programa de Trabalho da Unidade		
Código	Especificação	Projetos	Atividades	Total
04	ADMINISTRAÇÃO		12.000,00	12.000,00
04. 122	ADMINISTRAÇÃO GERAL		12.000,00	12.000,00
04. 122. 0006	PROGRAMA COMUNIDADE ASSISTIDA		12.000,00	12.000,00
04. 122. 0006. 2164	Manut. Ativ. Conselhos Mun. Assistencia Social		12.000,00	12.000,00
08	ASSISTÊNCIA SOCIAL	27.000,00	430.000,00	457.000,00
08. 244	ASSISTÊNCIA COMUNITÁRIA	27.000,00	430.000,00	457.000,00
08. 244. 0004	GESTÃO DA ASSISTÊNCIA SOCIAL	11.000,00	102.000,00	113.000,00
08. 244. 0004. 2165	Apoio á Organização e Gestão do SUAS-IGDSUAS		102.000,00	102.000,00
08. 244. 0004. 3065	Equipamentos Diversos para o Apoio a á Gestão do SUAS-IGDSUAS	11.000,00		11.000,00
08. 244. 0005	PROGRAMA DE PROTEÇÃO SOCIAL BÁSICA	6.000,00	257.000,00	263.000,00
08. 244. 0005. 2167	Serviço da Proteção Social Básica		158.000,00	158.000,00
08. 244. 0005. 2169	Manut. Atividades P/ Concessão de Benefícios Eventuais		96.000,00	96.000,00
08. 244. 0005. 2170	Aquisição Medicamentos p/Doação a Carentes		3.000,00	3.000,00
08. 244. 0005. 3068	Equipamentos Diversos Proteção Social Básica	5.000,00		5.000,00
08. 244. 0005. 3069	Construções e Ampliações Unidades de Proteção Básica	1.000,00		1.000,00
08. 244. 0006	PROGRAMA COMUNIDADE ASSISTIDA	2.000,00	18.000,00	20.000,00
08. 244. 0006. 2172	Manutenção Programas do SUAS		18.000,00	18.000,00
08. 244. 0006. 3071	Equipamentos Programas do SUAS	2.000,00		2.000,00
08. 244. 0007	PROGRAMA SOCIAL ESPECIAL	2.000,00	20.000,00	22.000,00
08. 244. 0007. 2171	Serviços da Proteção Social Especial		20.000,00	20.000,00
08. 244. 0007. 3070	Equipamento Proteção Social Especial	2.000,00		2.000,00
08. 244. 0009	GESTÃO PROG. CADÚNICO BOLSA FAMÍLIA	6.000,00	33.000,00	39.000,00
08. 244. 0009. 2166	Apoio á Organização e Gestão Programa Bolsa Família e Cadúnico-IGDPBF		33.000,00	33.000,00
08. 244. 0009. 3067	Equipamentos Diversos Gestão Bolsa Família e Cadúnico IGDPBF	6.000,00		6.000,00
11	TRABALHO	2.000,00		2.000,00
11. 331	PROTEÇÃO E BENEFÍCIOS AO TRABALHADOR	2.000,00		2.000,00
11. 331. 0007	PROGRAMA SOCIAL ESPECIAL	2.000,00		2.000,00
11. 331. 0007. 3066	Equipamentos Diversos P/Serv. Form. Capacitação Profissional	2.000,00		2.000,00
16	HABITAÇÃO	1.000,00	8.000,00	9.000,00
16. 482	HABITAÇÃO URBANA	1.000,00	8.000,00	9.000,00
16. 482. 0024	MORAR MELHOR	1.000,00	8.000,00	9.000,00
16. 482. 0024. 2173	Serviço de Habitação Popular		8.000,00	8.000,00
16. 482. 0024. 3072	Equipamentos Diversos P/Serv. de Habitação Popular	1.000,00		1.000,00
Totais		30.000,00	450.000,00	480.000,00

FERNANDO RIBEIRO
 Prefeito Municipal

LUCIO ANTONIO MARQUES
 Resp.Contabilidade

WALLISON INACIO DE
 Resp.Controle Interno

PREFEITURA MUNICIPAL DE SANTANA DO RIACHO
ADENDO V A PORTARIA SOF Nº. 08 DE 04/02/85
DESPESA
ANEXO 06-LEI 4320/64

Página 18

Orçamento Programa: 2023

Orgão_____:	11	SEC. MUN. DE TRAB. E AÇÃO SOCIAL			
Unidade_____:	03	FUNDO MUN. DA CRIANÇA E ADOLESCENTE			
			Programa de Trabalho da Unidade		
			Projetos	Atividades	Total
08		ASSISTÊNCIA SOCIAL	2.000,00	25.000,00	27.000,00
08. 243		ASSISTÊNCIA À CRIANÇA E AO ADOLESCENTE	2.000,00	25.000,00	27.000,00
08. 243. 0006		PROGRAMA COMUNIDADE ASSISTIDA	2.000,00	25.000,00	27.000,00
08. 243. 0006. 2174		Subvenções a Entidades de Apoio a Criança e ao Adolescente		3.000,00	3.000,00
08. 243. 0006. 2175		Man. Atividades do Fundo Mun. dos Diretos da Criança e do Adolescente		8.000,00	8.000,00
08. 243. 0006. 2176		Manutenção do CMDCA		14.000,00	14.000,00
08. 243. 0006. 3073		Equipamentos Fundo Municipal dos Direitos da Criança e Adolescente	2.000,00		2.000,00
		Totais_____:	2.000,00	25.000,00	27.000,00

FERNANDO RIBEIRO
Prefeito Municipal

LUCIO ANTONIO MARQUES
Resp.Contabilidade

WALLISON INACIO DE
Resp.Controle Interno

PREFEITURA MUNICIPAL DE SANTANA DO RIACHO
ADENDO V A PORTARIA SOF Nº. 08 DE 04/02/85
DESPESA
ANEXO 06-LEI 4320/64

Página 19

Orçamento Programa: 2023

Orgão _____: 12 SEC. MUN. OBRAS PÚBLICAS E SERVIÇOS				
Unidade _____: 01 SEC. MUN. OBRAS PÚBLICAS E SERVIÇOS		Programa de Trabalho da Unidade		
Código	Especificação	Projetos	Atividades	Total
04	ADMINISTRAÇÃO	1.000,00	174.000,00	175.000,00
04. 122	ADMINISTRAÇÃO GERAL	1.000,00	174.000,00	175.000,00
04. 122. 0002	GESTÃO MODERNIZAÇÃO ADMINISTRATIVA	1.000,00	174.000,00	175.000,00
04. 122. 0002. 2177	Manut. Ativ. da Secretaria M. de Obras Publicas e Serviços		127.000,00	127.000,00
04. 122. 0002. 2178	Serviço de Controle de Compras e Almoxarifado		47.000,00	47.000,00
04. 122. 0002. 3074	Aquisição Veiculo P/Sec. Mun. de Obras Publicas e Serviços	1.000,00		1.000,00
15	URBANISMO	1.706.000,00	1.433.000,00	3.139.000,00
15. 122	ADMINISTRAÇÃO GERAL	1.000,00		1.000,00
15. 122. 0002	GESTÃO MODERNIZAÇÃO ADMINISTRATIVA	1.000,00		1.000,00
15. 122. 0002. 3079	Aquisição de Imovel de Interesse da Municipalidade	1.000,00		1.000,00
15. 451	INFRA ESTRUTURA URBANA	1.704.000,00	141.000,00	1.845.000,00
15. 451. 0002	GESTÃO MODERNIZAÇÃO ADMINISTRATIVA	145.000,00		145.000,00
15. 451. 0002. 3075	Construção/Reforma em Predios Publicos Municipais	144.000,00		144.000,00
15. 451. 0002. 3076	Equipamentos Diversos P/Coord. Engenharia e Projetos	1.000,00		1.000,00
15. 451. 0022	INFRAESTRUTURA E URBANISMO	1.559.000,00	141.000,00	1.700.000,00
15. 451. 0022. 2179	Coordenação de Engenharia e Projetos		141.000,00	141.000,00
15. 451. 0022. 3080	Aquis. Veic. e Equip. Diversos P/Dpto Obras e Serv. Urbanos/Rurais	1.000,00		1.000,00
15. 451. 0022. 3081	Ampliação/Melhoramentos em Vias Urbanas e Rurais	1.558.000,00		1.558.000,00
15. 452	SERVIÇOS URBANOS	1.000,00	1.292.000,00	1.293.000,00
15. 452. 0022	INFRAESTRUTURA E URBANISMO	1.000,00	1.292.000,00	1.293.000,00
15. 452. 0022. 2182	Departamento de Obras e Serviços Urbanos		310.000,00	310.000,00
15. 452. 0022. 2185	Serviço de Limpeza Urbana		976.000,00	976.000,00
15. 452. 0022. 2186	Transferência P/Consórcio Intermunicipal		1.000,00	1.000,00
15. 452. 0022. 2187	Manut. Atividade do Aterro Sanitario		5.000,00	5.000,00
15. 452. 0022. 3083	Aquis. Veic. e Equip. Diversos P/Manut. dos Serv. Limpeza Urbana	1.000,00		1.000,00
17	SANEAMENTO	183.000,00	913.000,00	1.096.000,00
17. 512	SANEAMENTO BÁSICO URBANO	183.000,00	913.000,00	1.096.000,00
17. 512. 0023	PROGRAMA DE SANEAMENTO BÁSICO	183.000,00	913.000,00	1.096.000,00
17. 512. 0023. 2188	Serviço Manutenção de Agua, Esgotos e Saneamento		723.000,00	723.000,00
17. 512. 0023. 2189	Cons. de Energia Elétrica p/ Bombeamento de Água		190.000,00	190.000,00
17. 512. 0023. 3084	Ampliação/Melhoramentos no Sistema de Saneamento Basico	2.000,00		2.000,00
17. 512. 0023. 3085	Ampliação e Melhoramentos Sistema Abastecimento de Agua	181.000,00		181.000,00
24	COMUNICAÇÕES	2.000,00	5.000,00	7.000,00
24. 722	TELECOMUNICAÇÕES	2.000,00	5.000,00	7.000,00
24. 722. 0002	GESTÃO MODERNIZAÇÃO ADMINISTRATIVA	2.000,00	5.000,00	7.000,00
24. 722. 0002. 2180	Manutenção Torre de Captação Sinais de Televisão/Radio		5.000,00	5.000,00
24. 722. 0002. 3077	Equip. e Ampliação Torre Captação Sinais de Televisão/Radio	2.000,00		2.000,00
25	ENERGIA	251.123,24	425.876,76	677.000,00
25. 752	ENERGIA ELÉTRICA	251.123,24	425.876,76	677.000,00
25. 752. 0022	INFRAESTRUTURA E URBANISMO	251.123,24	425.876,76	677.000,00
25. 752. 0022. 2181	Participação em Consorcio Publico Iluminação Publica - Rateio		10.876,76	10.876,76
25. 752. 0022. 2183	Manutenção Rede Iluminação Publica		415.000,00	415.000,00
25. 752. 0022. 3078	Despesas C/Extensão de Rede Iluminação Publica Urbana	251.000,00		251.000,00
25. 752. 0022. 3096	Participação em Consórcio Iluminação Pública - Rateio	123,24		123,24
26	TRANSPORTES	20.000,00	3.203.000,00	3.223.000,00
26. 782	TRANSPORTE RODOVIÁRIO	20.000,00	3.203.000,00	3.223.000,00
26. 782. 0022	INFRAESTRUTURA E URBANISMO		3.203.000,00	3.203.000,00
26. 782. 0022. 2184	Manutenção de Vias Urbanas e Rurais		3.203.000,00	3.203.000,00
26. 782. 0027	TRANSPORTE E MOBILIDADE	20.000,00		20.000,00
26. 782. 0027. 3082	Construção/Reforma de Pontes/Mata Burros e Bueiros	20.000,00		20.000,00
Totais _____:		2.163.123,24	6.153.876,76	8.317.000,00

FERNANDO RIBEIRO
 Prefeito Municipal

LUCIO ANTONIO MARQUES
 Resp.Contabilidade

WALLISON INACIO DE
 Resp.Controle Interno

PREFEITURA MUNICIPAL DE SANTANA DO RIACHO
ADENDO V A PORTARIA SOF Nº. 08 DE 04/02/85
DESPESA
ANEXO 06-LEI 4320/64

Página 20

Orçamento Programa: 2023

Orgão _____: 13 SEC. MUN. TURISMO E MEIO AMBIENTE				
Unidade _____: 01 SEC. MUN. TURISMO E MEIO AMBIENTE		Programa de Trabalho da Unidade		
Código	Especificação	Projetos	Atividades	Total
02	JUDICIÁRIA		2.000,00	2.000,00
02. 122	ADMINISTRAÇÃO GERAL		2.000,00	2.000,00
02. 122. 0002	GESTÃO MODERNIZAÇÃO ADMINISTRATIVA		2.000,00	2.000,00
02. 122. 0002. 2190	Cons. de Agua, Energia e Tel. Predios Publicos Municipais		2.000,00	2.000,00
04	ADMINISTRAÇÃO		97.000,00	97.000,00
04. 122	ADMINISTRAÇÃO GERAL		97.000,00	97.000,00
04. 122. 0002	GESTÃO MODERNIZAÇÃO ADMINISTRATIVA		97.000,00	97.000,00
04. 122. 0002. 2191	Manut. Atividade Sec. de Turismo e Meio Ambiente		97.000,00	97.000,00
18	GESTÃO AMBIENTAL		27.000,00	27.000,00
18. 542	CONTROLE AMBIENTAL		27.000,00	27.000,00
18. 542. 0025	MEIO AMBIENTE SUSTENTÁVEL		27.000,00	27.000,00
18. 542. 0025. 2192	Manutenção de Convenios com o IEF		6.000,00	6.000,00
18. 542. 0025. 2193	Manutenção de Convenios com a AMPASC		21.000,00	21.000,00
23	COMÉRCIO E SERVIÇOS	5.000,00		5.000,00
23. 122	ADMINISTRAÇÃO GERAL	5.000,00		5.000,00
23. 122. 0021	TURISMO	5.000,00		5.000,00
23. 122. 0021. 3086	Equipamentos Diversos P/Coord. Sec. Turismo e Meio Ambiente	5.000,00		5.000,00
Totais _____:		5.000,00	126.000,00	131.000,00

 FERNANDO RIBEIRO
 Prefeito Municipal

 LUCIO ANTONIO MARQUES
 Resp.Contabilidade

 WALLISON INACIO DE
 Resp.Controle Interno

PREFEITURA MUNICIPAL DE SANTANA DO RIACHO
ADENDO V A PORTARIA SOF Nº. 08 DE 04/02/85
DESPESA
ANEXO 06-LEI 4320/64

Página 21

Orçamento Programa: 2023

Orgão _____: 13 SEC. MUN. TURISMO E MEIO AMBIENTE				
Unidade _____: 02 FUNDO MUNICIPAL DO MEIO AMBIENTE		Programa de Trabalho da Unidade		
Código	Especificação	Projetos	Atividades	Total
15	URBANISMO	100.000,00	135.000,00	235.000,00
15. 452	SERVIÇOS URBANOS	100.000,00	135.000,00	235.000,00
15. 452. 0022	INFRAESTRUTURA E URBANISMO	100.000,00	10.000,00	110.000,00
15. 452. 0022. 2218	Manutenção Ativ. Destinação Final Resíduos Sólidos das UBSs		10.000,00	10.000,00
15. 452. 0022. 3087	Construção/Melhoramentos em Praças Parques e Jardins	100.000,00		100.000,00
15. 452. 0025	MEIO AMBIENTE SUSTENTÁVEL		125.000,00	125.000,00
15. 452. 0025. 2194	Manutenção das Atividades da Coleta Seletiva		125.000,00	125.000,00
18	GESTÃO AMBIENTAL	6.000,00	162.000,00	168.000,00
18. 122	ADMINISTRAÇÃO GERAL		37.000,00	37.000,00
18. 122. 0025	MEIO AMBIENTE SUSTENTÁVEL		37.000,00	37.000,00
18. 122. 0025. 2195	Manutenção Atividades do Fundo Municipal do Meio Ambiente		36.000,00	36.000,00
18. 122. 0025. 2196	Contrato de Programa - Meio Ambiente aos Entes Consorciados		1.000,00	1.000,00
18. 541	PRESERVAÇÃO E CONSERVAÇÃO AMBIENTAL	1.000,00	39.000,00	40.000,00
18. 541. 0002	GESTÃO MODERNIZAÇÃO ADMINISTRATIVA	1.000,00		1.000,00
18. 541. 0002. 3088	Equipamentos Diversos P/Seção de Meio Ambiente	1.000,00		1.000,00
18. 541. 0022	INFRAESTRUTURA E URBANISMO		39.000,00	39.000,00
18. 541. 0022. 2197	Manut. de Serviços de Praça, Parques e Jardins		39.000,00	39.000,00
18. 542	CONTROLE AMBIENTAL	5.000,00	86.000,00	91.000,00
18. 542. 0025	MEIO AMBIENTE SUSTENTÁVEL	5.000,00	86.000,00	91.000,00
18. 542. 0025. 2198	Manutenção Atividades do Dpto de Meio Ambiente		26.000,00	26.000,00
18. 542. 0025. 2199	Serviço de Eventos Turísticos e Ecológicos		46.000,00	46.000,00
18. 542. 0025. 2200	Revitalização do Aterro Sanitário Desativado		3.000,00	3.000,00
18. 542. 0025. 2201	Ações e Serviços P/Controle População Animal		11.000,00	11.000,00
18. 542. 0025. 3089	Equip. Divesos P/Manutenção Atividades Controle Animal	5.000,00		5.000,00
Totais		106.000,00	297.000,00	403.000,00

FERNANDO RIBEIRO
 Prefeito Municipal

LUCIO ANTONIO MARQUES
 Resp.Contabilidade

WALLISON INACIO DE
 Resp.Controle Interno

PREFEITURA MUNICIPAL DE SANTANA DO RIACHO
 ADENDO V A PORTARIA SOF Nº. 08 DE 04/02/85
 DESPESA
 ANEXO 06-LEI 4320/64

Orçamento Programa: 2023

Orgão _____: 13 SEC. MUN. TURISMO E MEIO AMBIENTE					
Unidade _____: 03 FUNDO MUNICIPAL DE TURISMO		Programa de Trabalho da Unidade			
Código	Especificação	Projetos	Atividades	Total	
23	COMÉRCIO E SERVIÇOS	2.000,00	167.000,00	169.000,00	
23. 122	ADMINISTRAÇÃO GERAL		49.000,00	49.000,00	
23. 122. 0021	TURISMO		49.000,00	49.000,00	
23. 122. 0021. 2202	Manutenção Atividades do Fundo Municipal de Turismo		49.000,00	49.000,00	
23. 691	PROMOÇÃO COMERCIAL	2.000,00		2.000,00	
23. 691. 0021	TURISMO	2.000,00		2.000,00	
23. 691. 0021. 3090	Construção/Instalação do Centro de Convenções Municipais	2.000,00		2.000,00	
23. 695	TURISMO		118.000,00	118.000,00	
23. 695. 0002	GESTÃO MODERNIZAÇÃO ADMINISTRATIVA		22.000,00	22.000,00	
23. 695. 0002. 2203	Manutenção Atividades do Depto de Turismo		22.000,00	22.000,00	
23. 695. 0021	TURISMO		96.000,00	96.000,00	
23. 695. 0021. 2204	Divulgação Turística do Município		57.000,00	57.000,00	
23. 695. 0021. 2205	Realiz. e Participação em Feiras e Eventos Turísticos		39.000,00	39.000,00	
Totais _____:		2.000,00	167.000,00	169.000,00	

 FERNANDO RIBEIRO
 Prefeito Municipal

 LUCIO ANTONIO MARQUES
 Resp.Contabilidade

 WALLISON INACIO DE
 Resp.Controle Interno

PREFEITURA MUNICIPAL DE SANTANA DO RIACHO
ADENDO V A PORTARIA SOF Nº. 08 DE 04/02/85
DESPESA
ANEXO 06-LEI 4320/64

Orçamento Programa: 2023

Orgão_____:	14	SEC. MUNICIPAL DE TRANSPORTE			
Unidade_____:	01	SECRETARIA MUN. TRANSPORTE			
			Programa de Trabalho da Unidade		
			Projetos	Atividades	Total
Código		Especificação			
26		TRANSPORTES		86.000,00	86.000,00
26. 782		TRANSPORTE RODOVIÁRIO		86.000,00	86.000,00
26. 782. 0027		TRANSPORTE E MOBILIDADE		86.000,00	86.000,00
26. 782. 0027. 2206		Manutenção das Ativ. Secretaria de Transporte		86.000,00	86.000,00
Totais_____:				86.000,00	86.000,00

FERNANDO RIBEIRO
Prefeito Municipal

LUCIO ANTONIO MARQUES
Resp.Contabilidade

WALLISON INACIO DE
Resp.Controle Interno

Orçamento Programa: 2023

Orgão _____:	14	SEC. MUNICIPAL DE TRANSPORTE			
Unidade _____:	02	DEPARTAMENTO DE TRANSPORTE			
			Programa de Trabalho da Unidade		
Código		Especificação	Projetos	Atividades	Total
26		TRANSPORTES	3.000,00	340.000,00	343.000,00
26. 782		TRANSPORTE RODOVIÁRIO	3.000,00	340.000,00	343.000,00
26. 782. 0027		TRANSPORTE E MOBILIDADE	3.000,00	340.000,00	343.000,00
26. 782. 0027. 2207		Serviço de Controle de Transporte e garagem		58.000,00	58.000,00
26. 782. 0027. 2208		Serviço de Manutenção de Veiculos e Abastecimento		282.000,00	282.000,00
26. 782. 0027. 3091		Equipamentos Diversos P/Departamento de Transportes	1.000,00		1.000,00
26. 782. 0027. 3092		Construção/Equip. Oficina e Vala P/Manutenção Veiculos	2.000,00		2.000,00
Totais _____:			3.000,00	340.000,00	343.000,00

FERNANDO RIBEIRO
Prefeito Municipal

LUCIO ANTONIO MARQUES
Resp.Contabilidade

WALLISON INACIO DE
Resp.Controle Interno

PREFEITURA MUNICIPAL DE SANTANA DO RIACHO
ADENDO V A PORTARIA SOF Nº. 08 DE 04/02/85
DESPESA
ANEXO 06-LEI 4320/64

Página 25

Orçamento Programa: 2023

Orgão _____:	15	SEC. MUN. DE ESPORTE E LAZER			
Unidade _____:	01	SEC. MUN. DE ESPORTE E LAZER	Programa de Trabalho da Unidade		
Código	Especificação		Projetos	Atividades	Total
27	DESPORTO E LAZER		443.000,00	287.000,00	730.000,00
27. 812	DESPORTO COMUNITÁRIO		443.000,00	253.000,00	696.000,00
27. 812. 0028	PROGRAMAS DE ESPORTE E LAZER		443.000,00	253.000,00	696.000,00
27. 812. 0028. 2209	Manutenção das Atividades da Sec. Mun. de Esportes e Lazer			53.000,00	53.000,00
27. 812. 0028. 2210	Manut. Programa Apoio ao Desporto Amador			31.000,00	31.000,00
27. 812. 0028. 2211	Coordenação de Eventos Esportivos			117.000,00	117.000,00
27. 812. 0028. 2212	Manut. do Campo de Futebol e Ginasio Poliesportivo			35.000,00	35.000,00
27. 812. 0028. 2213	Cons. de Agua, Energia e Tel. Predios Publicos Municipais			17.000,00	17.000,00
27. 812. 0028. 3093	Obras Diversas em Unidades Esportivas Municipais		405.000,00		405.000,00
27. 812. 0028. 3094	Equipamentos Diveros P/Dpto de Espote e Lazer		38.000,00		38.000,00
27. 813	LAZER			34.000,00	34.000,00
27. 813. 0028	PROGRAMAS DE ESPORTE E LAZER			34.000,00	34.000,00
27. 813. 0028. 2214	Manutenção da Pista de Caminhada			34.000,00	34.000,00
Totais _____:			443.000,00	287.000,00	730.000,00

FERNANDO RIBEIRO
 Prefeito Municipal

LUCIO ANTONIO MARQUES
 Resp.Contabilidade

WALLISON INACIO DE
 Resp.Controle Interno

Orçamento Programa: 2023

Orgão _____:	16	CISREC - CONSORCIO INTERMUNICIPAL			
Unidade _____:	01	CISREC - CONS. INTERMUNICIPAL			
			Programa de Trabalho da Unidade		
	Código	Especificação	Projetos	Atividades	Total
04		ADMINISTRAÇÃO	197,21	15.852,97	16.050,18
04. 122		ADMINISTRAÇÃO GERAL	197,21	15.852,97	16.050,18
04. 122. 0002		GESTÃO MODERNIZAÇÃO ADMINISTRATIVA	197,21	15.852,97	16.050,18
04. 122. 0002. 2215		Manutenção da Assessoria Administrativa - Contrato de Rateio		15.852,97	15.852,97
04. 122. 0002. 3095		Manutenção Administrativa - Contrato de Rateio	197,21		197,21
		Totais _____:	197,21	15.852,97	16.050,18

FERNANDO RIBEIRO
Prefeito Municipal

LUCIO ANTONIO MARQUES
Resp.Contabilidade

WALLISON INACIO DE
Resp.Controle Interno

PREFEITURA MUNICIPAL DE SANTANA DO RIACHO
ADENDO VIII A PORTARIA SOF Nº 08 DE 04/02/85
DEMONSTRATIVO DE FUNÇÕES, SUBFUNÇÕES, PROJETOS E ATIVIDADES
ANEXO 07 LEI 4320/64

Página 1

Orçamento Programa: 2023

Código	Especificação	Projetos	Atividades	Total
01	LEGISLATIVA	92.000,00	1.385.000,00	1.477.000,00
01. 031	AÇÃO LEGISLATIVA	92.000,00	1.385.000,00	1.477.000,00
01. 031. 0001	PROCESSO LEGISLATIVO	92.000,00	1.385.000,00	1.477.000,00
02	JUDICIÁRIA	1.000,00	247.000,00	248.000,00
02. 061	AÇÃO JUDICIÁRIA	1.000,00	245.000,00	246.000,00
02. 061. 0002	GESTÃO MODERNIZAÇÃO ADMINISTRATIVA	1.000,00	245.000,00	246.000,00
02. 122	ADMINISTRAÇÃO GERAL		2.000,00	2.000,00
02. 122. 0002	GESTÃO MODERNIZAÇÃO ADMINISTRATIVA		2.000,00	2.000,00
04	ADMINISTRAÇÃO	261.048,82	3.561.705,93	3.822.754,75
04. 061	AÇÃO JUDICIÁRIA		53.000,00	53.000,00
04. 061. 0002	GESTÃO MODERNIZAÇÃO ADMINISTRATIVA		53.000,00	53.000,00
04. 121	PLANEJAMENTO E ORÇAMENTO		178.000,00	178.000,00
04. 121. 0002	GESTÃO MODERNIZAÇÃO ADMINISTRATIVA		178.000,00	178.000,00
04. 122	ADMINISTRAÇÃO GERAL	258.048,82	2.540.705,93	2.798.754,75
04. 122. 0002	GESTÃO MODERNIZAÇÃO ADMINISTRATIVA	255.048,82	2.281.705,93	2.536.754,75
04. 122. 0004	GESTÃO DA ASSISTÊNCIA SOCIAL	3.000,00	219.000,00	222.000,00
04. 122. 0006	PROGRAMA COMUNIDADE ASSISTIDA		12.000,00	12.000,00
04. 122. 0007	PROGRAMA SOCIAL ESPECIAL		27.000,00	27.000,00
04. 122. 0026	DESENVOLVIMENTO RURAL		1.000,00	1.000,00
04. 123	ADMINISTRAÇÃO FINANCEIRA	2.000,00	400.000,00	402.000,00
04. 123. 0002	GESTÃO MODERNIZAÇÃO ADMINISTRATIVA	2.000,00	400.000,00	402.000,00
04. 124	CONTROLE INTERNO	1.000,00	42.000,00	43.000,00
04. 124. 0002	GESTÃO MODERNIZAÇÃO ADMINISTRATIVA	1.000,00	42.000,00	43.000,00
04. 125	NORMALIZAÇÃO E FISCALIZAÇÃO		81.000,00	81.000,00
04. 125. 0002	GESTÃO MODERNIZAÇÃO ADMINISTRATIVA		81.000,00	81.000,00
04. 126	TECNOLOGIA DA INFORMAÇÃO		259.000,00	259.000,00
04. 126. 0002	GESTÃO MODERNIZAÇÃO ADMINISTRATIVA		259.000,00	259.000,00
04. 128	FORMAÇÃO DE RECURSOS HUMANOS		8.000,00	8.000,00
04. 128. 0002	GESTÃO MODERNIZAÇÃO ADMINISTRATIVA		8.000,00	8.000,00
05	DEFESA NACIONAL		8.000,00	8.000,00
05. 153	DEFESA TERRESTRE		8.000,00	8.000,00
05. 153. 0003	CIDADE SEGURA		8.000,00	8.000,00
06	SEGURANÇA PÚBLICA	1.000,00	201.000,00	202.000,00
06. 122	ADMINISTRAÇÃO GERAL		1.000,00	1.000,00
06. 122. 0003	CIDADE SEGURA		1.000,00	1.000,00
06. 181	POLICIAMENTO	1.000,00	192.000,00	193.000,00
06. 181. 0003	CIDADE SEGURA	1.000,00	192.000,00	193.000,00
06. 182	DEFESA CIVIL		8.000,00	8.000,00
06. 182. 0002	GESTÃO MODERNIZAÇÃO ADMINISTRATIVA		8.000,00	8.000,00
08	ASSISTÊNCIA SOCIAL	36.000,00	609.000,00	645.000,00
08. 122	ADMINISTRAÇÃO GERAL		1.000,00	1.000,00
08. 122. 0006	PROGRAMA COMUNIDADE ASSISTIDA		1.000,00	1.000,00
08. 243	ASSISTÊNCIA À CRIANÇA E AO ADOLESCENTE	9.000,00	153.000,00	162.000,00
08. 243. 0006	PROGRAMA COMUNIDADE ASSISTIDA	9.000,00	153.000,00	162.000,00
08. 244	ASSISTÊNCIA COMUNITÁRIA	27.000,00	455.000,00	482.000,00
08. 244. 0004	GESTÃO DA ASSISTÊNCIA SOCIAL	11.000,00	102.000,00	113.000,00
08. 244. 0005	PROGRAMA DE PROTEÇÃO SOCIAL BÁSICA	6.000,00	257.000,00	263.000,00
08. 244. 0006	PROGRAMA COMUNIDADE ASSISTIDA	2.000,00	43.000,00	45.000,00
08. 244. 0007	PROGRAMA SOCIAL ESPECIAL	2.000,00	20.000,00	22.000,00
08. 244. 0009	GESTÃO PROG. CADÚNICO BOLSA FAMÍLIA	6.000,00	33.000,00	39.000,00
09	PREVIDÊNCIA SOCIAL		526.000,00	526.000,00
09. 272	PREVIDÊNCIA DO REGIME ESTATUTÁRIO		526.000,00	526.000,00
09. 272. 0002	GESTÃO MODERNIZAÇÃO ADMINISTRATIVA		526.000,00	526.000,00
10	SAÚDE	1.209.000,00	9.721.000,00	10.930.000,00
10. 122	ADMINISTRAÇÃO GERAL	7.000,00	172.000,00	179.000,00
10. 122. 0002	GESTÃO MODERNIZAÇÃO ADMINISTRATIVA	1.000,00	35.000,00	36.000,00
10. 122. 0013	GESTÃO DOS PROGRAMAS DE SAÚDE	6.000,00	137.000,00	143.000,00
10. 272	PREVIDÊNCIA DO REGIME ESTATUTÁRIO		740.000,00	740.000,00
10. 272. 0002	GESTÃO MODERNIZAÇÃO ADMINISTRATIVA		740.000,00	740.000,00
10. 301	ATENÇÃO BÁSICA	1.142.000,00	6.526.000,00	7.668.000,00

PREFEITURA MUNICIPAL DE SANTANA DO RIACHO
ADENDO VIII A PORTARIA SOF Nº 08 DE 04/02/85
DEMONSTRATIVO DE FUNÇÕES, SUBFUNÇÕES, PROJETOS E ATIVIDADES
ANEXO 07 LEI 4320/64

Página **2**

Orçamento Programa: **2023**

Código	Especificação	Projetos	Atividades	Total
10. 301. 0010	PROGRAMA DE ATENÇÃO BÁSICA À SAÚDE	1.142.000,00	5.992.000,00	7.134.000,00
10. 301. 0011	ATENÇÃO SAÚDE MÉDIA E ALTA COMPLEX.		534.000,00	534.000,00
10. 302	ATENÇÃO HOSPITALAR E AMBULATORIAL	1.000,00	1.059.000,00	1.060.000,00
10. 302. 0010	PROGRAMA DE ATENÇÃO BÁSICA À SAÚDE		444.000,00	444.000,00
10. 302. 0011	ATENÇÃO SAÚDE MÉDIA E ALTA COMPLEX.	1.000,00	303.000,00	304.000,00
10. 302. 0013	GESTÃO DOS PROGRAMAS DE SAÚDE		312.000,00	312.000,00
10. 303	SUPORTE PROFILÁTICO E TERAPEUTICO		410.000,00	410.000,00
10. 303. 0014	ASSISTÊNCIA FARMACÊUTICA		410.000,00	410.000,00
10. 304	VIGILÂNCIA SANITÁRIA	30.000,00	108.000,00	138.000,00
10. 304. 0002	GESTÃO MODERNIZAÇÃO ADMINISTRATIVA		8.000,00	8.000,00
10. 304. 0012	PROGRAMA DE VIGILÂNCIA EM SAÚDE	30.000,00	100.000,00	130.000,00
10. 305	VIGILÂNCIA EPIDEMIOLÓGICA	20.000,00	620.000,00	640.000,00
10. 305. 0012	PROGRAMA DE VIGILÂNCIA EM SAÚDE	20.000,00	620.000,00	640.000,00
10. 306	ALIMENTAÇÃO E NUTRIÇÃO	9.000,00	86.000,00	95.000,00
10. 306. 0010	PROGRAMA DE ATENÇÃO BÁSICA À SAÚDE	9.000,00	86.000,00	95.000,00
11	TRABALHO	2.000,00		2.000,00
11. 331	PROTEÇÃO E BENEFÍCIOS AO TRABALHADOR	2.000,00		2.000,00
11. 331. 0007	PROGRAMA SOCIAL ESPECIAL	2.000,00		2.000,00
12	EDUCAÇÃO	770.700,00	7.383.295,25	8.153.995,25
12. 122	ADMINISTRAÇÃO GERAL	21.000,00	235.000,00	256.000,00
12. 122. 0002	GESTÃO MODERNIZAÇÃO ADMINISTRATIVA	1.000,00	51.000,00	52.000,00
12. 122. 0015	GESTÃO DA POLÍTICA EDUCACIONAL	20.000,00	184.000,00	204.000,00
12. 272	PREVIDÊNCIA DO REGIME ESTATUTÁRIO		35.000,00	35.000,00
12. 272. 0002	GESTÃO MODERNIZAÇÃO ADMINISTRATIVA		35.000,00	35.000,00
12. 361	ENSINO FUNDAMENTAL	427.700,00	5.107.995,25	5.535.695,25
12. 361. 0015	GESTÃO DA POLÍTICA EDUCACIONAL		292.000,00	292.000,00
12. 361. 0016	PROGRAMA DE ENSINO FUNDAMENTAL	427.700,00	4.815.995,25	5.243.695,25
12. 362	ENSINO MÉDIO		32.000,00	32.000,00
12. 362. 0018	PROGRAMA DE ENSINO MÉDIO E SUPERIOR		32.000,00	32.000,00
12. 364	ENSINO SUPERIOR	1.000,00	16.000,00	17.000,00
12. 364. 0018	PROGRAMA DE ENSINO MÉDIO E SUPERIOR	1.000,00	16.000,00	17.000,00
12. 365	EDUCAÇÃO INFANTIL	321.000,00	1.941.300,00	2.262.300,00
12. 365. 0019	PROGRAMA DE ENSINO INFANTIL	321.000,00	1.941.300,00	2.262.300,00
12. 366	EDUCAÇÃO DE JOVENS E ADULTOS		8.000,00	8.000,00
12. 366. 0016	PROGRAMA DE ENSINO FUNDAMENTAL		8.000,00	8.000,00
12. 367	EDUCAÇÃO ESPECIAL		8.000,00	8.000,00
12. 367. 0017	PROGRAMA DE ENSINO ESPECIAL		8.000,00	8.000,00
13	CULTURA	7.000,00	1.878.000,00	1.885.000,00
13. 391	PATRIMÔNIO HISTÓRICO ARTÍSTICO E ARQUEOLÓGICO		16.000,00	16.000,00
13. 391. 0020	CIDADE CULTURAL		16.000,00	16.000,00
13. 392	DIFUSÃO CULTURAL	7.000,00	1.862.000,00	1.869.000,00
13. 392. 0020	CIDADE CULTURAL	7.000,00	1.862.000,00	1.869.000,00
15	URBANISMO	1.806.000,00	1.766.000,00	3.572.000,00
15. 122	ADMINISTRAÇÃO GERAL	1.000,00		1.000,00
15. 122. 0002	GESTÃO MODERNIZAÇÃO ADMINISTRATIVA	1.000,00		1.000,00
15. 451	INFRA ESTRUTURA URBANA	1.704.000,00	141.000,00	1.845.000,00
15. 451. 0002	GESTÃO MODERNIZAÇÃO ADMINISTRATIVA	145.000,00		145.000,00
15. 451. 0022	INFRAESTRUTURA E URBANISMO	1.559.000,00	141.000,00	1.700.000,00
15. 452	SERVIÇOS URBANOS	101.000,00	1.625.000,00	1.726.000,00
15. 452. 0022	INFRAESTRUTURA E URBANISMO	101.000,00	1.500.000,00	1.601.000,00
15. 452. 0025	MEIO AMBIENTE SUSTENTÁVEL		125.000,00	125.000,00
16	HABITAÇÃO	1.000,00	8.000,00	9.000,00
16. 482	HABITAÇÃO URBANA	1.000,00	8.000,00	9.000,00
16. 482. 0024	MORAR MELHOR	1.000,00	8.000,00	9.000,00
17	SANEAMENTO	183.000,00	913.000,00	1.096.000,00
17. 512	SANEAMENTO BÁSICO URBANO	183.000,00	913.000,00	1.096.000,00
17. 512. 0023	PROGRAMA DE SANEAMENTO BÁSICO	183.000,00	913.000,00	1.096.000,00
18	GESTÃO AMBIENTAL	6.000,00	189.000,00	195.000,00
18. 122	ADMINISTRAÇÃO GERAL		37.000,00	37.000,00
18. 122. 0025	MEIO AMBIENTE SUSTENTÁVEL		37.000,00	37.000,00

PREFEITURA MUNICIPAL DE SANTANA DO RIACHO
ADENDO VIII A PORTARIA SOF Nº 08 DE 04/02/85
DEMONSTRATIVO DE FUNÇÕES, SUBFUNÇÕES, PROJETOS E ATIVIDADES
ANEXO 07 LEI 4320/64

Página **3**

Orçamento Programa: **2023**

Código	Especificação	Projetos	Atividades	Total
18. 541	PRESERVAÇÃO E CONSERVAÇÃO AMBIENTAL	1.000,00	39.000,00	40.000,00
18. 541. 0002	GESTÃO MODERNIZAÇÃO ADMINISTRATIVA	1.000,00		1.000,00
18. 541. 0022	INFRAESTRUTURA E URBANISMO		39.000,00	39.000,00
18. 542	CONTROLE AMBIENTAL	5.000,00	113.000,00	118.000,00
18. 542. 0025	MEIO AMBIENTE SUSTENTÁVEL	5.000,00	113.000,00	118.000,00
20	AGRICULTURA	302.250,00	364.000,00	666.250,00
20. 122	ADMINISTRAÇÃO GERAL	3.000,00	128.000,00	131.000,00
20. 122. 0002	GESTÃO MODERNIZAÇÃO ADMINISTRATIVA	3.000,00	128.000,00	131.000,00
20. 606	EXTENSÃO RURAL	298.250,00	160.000,00	458.250,00
20. 606. 0026	DESENVOLVIMENTO RURAL	298.250,00	160.000,00	458.250,00
20. 608	PROMOÇÃO DA PRODUÇÃO AGROPECUÁRIA	1.000,00	76.000,00	77.000,00
20. 608. 0026	DESENVOLVIMENTO RURAL	1.000,00	76.000,00	77.000,00
22	INDÚSTRIA	1.000,00		1.000,00
22. 661	PROMOÇÃO INDUSTRIAL	1.000,00		1.000,00
22. 661. 0002	GESTÃO MODERNIZAÇÃO ADMINISTRATIVA	1.000,00		1.000,00
23	COMÉRCIO E SERVIÇOS	7.000,00	197.000,00	204.000,00
23. 122	ADMINISTRAÇÃO GERAL	5.000,00	49.000,00	54.000,00
23. 122. 0021	TURISMO	5.000,00	49.000,00	54.000,00
23. 691	PROMOÇÃO COMERCIAL	2.000,00		2.000,00
23. 691. 0021	TURISMO	2.000,00		2.000,00
23. 692	COMERCIALIZAÇÃO		25.000,00	25.000,00
23. 692. 0026	DESENVOLVIMENTO RURAL		25.000,00	25.000,00
23. 695	TURISMO		123.000,00	123.000,00
23. 695. 0002	GESTÃO MODERNIZAÇÃO ADMINISTRATIVA		22.000,00	22.000,00
23. 695. 0021	TURISMO		101.000,00	101.000,00
24	COMUNICAÇÕES	2.000,00	21.000,00	23.000,00
24. 122	ADMINISTRAÇÃO GERAL		8.000,00	8.000,00
24. 122. 0002	GESTÃO MODERNIZAÇÃO ADMINISTRATIVA		8.000,00	8.000,00
24. 722	TELECOMUNICAÇÕES	2.000,00	13.000,00	15.000,00
24. 722. 0002	GESTÃO MODERNIZAÇÃO ADMINISTRATIVA	2.000,00	13.000,00	15.000,00
25	ENERGIA	251.123,24	425.876,76	677.000,00
25. 752	ENERGIA ELÉTRICA	251.123,24	425.876,76	677.000,00
25. 752. 0022	INFRAESTRUTURA E URBANISMO	251.123,24	425.876,76	677.000,00
26	TRANSPORTES	23.000,00	3.629.000,00	3.652.000,00
26. 782	TRANSPORTE RODOVIÁRIO	23.000,00	3.629.000,00	3.652.000,00
26. 782. 0022	INFRAESTRUTURA E URBANISMO		3.203.000,00	3.203.000,00
26. 782. 0027	TRANSPORTE E MOBILIDADE	23.000,00	426.000,00	449.000,00
27	DESPORTO E LAZER	443.000,00	287.000,00	730.000,00
27. 812	DESPORTO COMUNITÁRIO	443.000,00	253.000,00	696.000,00
27. 812. 0028	PROGRAMAS DE ESPORTE E LAZER	443.000,00	253.000,00	696.000,00
27. 813	LAZER		34.000,00	34.000,00
27. 813. 0028	PROGRAMAS DE ESPORTE E LAZER		34.000,00	34.000,00
28	ENCARGOS ESPECIAIS	163.000,00	62.000,00	225.000,00
28. 843	SERVIÇO DA DÍVIDA INTERNA	163.000,00	62.000,00	225.000,00
28. 843. 0000	ENCARGOS ESPECIAIS	163.000,00		163.000,00
28. 843. 0002	GESTÃO MODERNIZAÇÃO ADMINISTRATIVA		62.000,00	62.000,00
Totais		5.568.122,06	33.381.877,94	38.950.000,00

FERNANDO RIBEIRO
 Prefeito Municipal

LUCIO ANTONIO MARQUES
 Resp.Contabilidade

WALLISON INACIO DE
 Resp.Controle Interno

PREFEITURA MUNICIPAL DE SANTANA DO RIACHO
ADENDO VIII A PORTARIA SOF Nº 08 DE 04/02/85
DEMONSTRATIVO DE FUNÇÕES, SUBFUNÇÕES, PROJETOS E ATIVIDADES
ANEXO 07 LEI 4320/64

Página 4

Orçamento Programa: 2023

Código	Especificação	Projetos	Atividades	Total
99	RESERVA DE CONTINGÊNCIA			650.000,00
99. 999	RESERVA DE CONTINGÊNCIA			650.000,00
99. 999. 9999	RESERVA DE CONTINGÊNCIA			650.000,00
Totais		650.000,00		650.000,00

FERNANDO RIBEIRO
Prefeito Municipal

LUCIO ANTONIO MARQUES
Resp.Contabilidade

WALLISON INACIO DE
Resp.Controle Interno

ADENDO VIII A PORTARIA SOF Nº 08 DE 04/02/85

DEMONSTRATIVO DE FUNÇÕES, SUBFUNÇÕES E PROGRAMAS CONFORME O VÍNCULO COM OS RECURSOS
ANEXO 08 LEI 4320/64

Orçamento Programa: 2023

Código	Especificação	Ordinário	Vinculado	Total
01	LEGISLATIVA	1.477.000,00		1.477.000,00
01. 031	AÇÃO LEGISLATIVA	1.477.000,00		1.477.000,00
01. 031. 0001	PROCESSO LEGISLATIVO	1.477.000,00		1.477.000,00
02	JUDICIÁRIA	248.000,00		248.000,00
02. 061	AÇÃO JUDICIÁRIA	246.000,00		246.000,00
02. 061. 0002	GESTÃO MODERNIZAÇÃO ADMINISTRATIVA	246.000,00		246.000,00
02. 122	ADMINISTRAÇÃO GERAL	2.000,00		2.000,00
02. 122. 0002	GESTÃO MODERNIZAÇÃO ADMINISTRATIVA	2.000,00		2.000,00
04	ADMINISTRAÇÃO	3.553.100,35	269.654,40	3.822.754,75
04. 061	AÇÃO JUDICIÁRIA	53.000,00		53.000,00
04. 061. 0002	GESTÃO MODERNIZAÇÃO ADMINISTRATIVA	53.000,00		53.000,00
04. 121	PLANEJAMENTO E ORÇAMENTO	178.000,00		178.000,00
04. 121. 0002	GESTÃO MODERNIZAÇÃO ADMINISTRATIVA	178.000,00		178.000,00
04. 122	ADMINISTRAÇÃO GERAL	2.532.100,35	266.654,40	2.798.754,75
04. 122. 0002	GESTÃO MODERNIZAÇÃO ADMINISTRATIVA	2.309.100,35	227.654,40	2.536.754,75
04. 122. 0004	GESTÃO DA ASSISTÊNCIA SOCIAL	189.000,00	33.000,00	222.000,00
04. 122. 0006	PROGRAMA COMUNIDADE ASSISTIDA	6.000,00	6.000,00	12.000,00
04. 122. 0007	PROGRAMA SOCIAL ESPECIAL	27.000,00		27.000,00
04. 122. 0026	DESENVOLVIMENTO RURAL	1.000,00		1.000,00
04. 123	ADMINISTRAÇÃO FINANCEIRA	399.000,00	3.000,00	402.000,00
04. 123. 0002	GESTÃO MODERNIZAÇÃO ADMINISTRATIVA	399.000,00	3.000,00	402.000,00
04. 124	CONTROLE INTERNO	43.000,00		43.000,00
04. 124. 0002	GESTÃO MODERNIZAÇÃO ADMINISTRATIVA	43.000,00		43.000,00
04. 125	NORMALIZAÇÃO E FISCALIZAÇÃO	81.000,00		81.000,00
04. 125. 0002	GESTÃO MODERNIZAÇÃO ADMINISTRATIVA	81.000,00		81.000,00
04. 126	TECNOLOGIA DA INFORMAÇÃO	259.000,00		259.000,00
04. 126. 0002	GESTÃO MODERNIZAÇÃO ADMINISTRATIVA	259.000,00		259.000,00
04. 128	FORMAÇÃO DE RECURSOS HUMANOS	8.000,00		8.000,00
04. 128. 0002	GESTÃO MODERNIZAÇÃO ADMINISTRATIVA	8.000,00		8.000,00
05	DEFESA NACIONAL	8.000,00		8.000,00
05. 153	DEFESA TERRESTRE	8.000,00		8.000,00
05. 153. 0003	CIDADE SEGURA	8.000,00		8.000,00
06	SEGURANÇA PÚBLICA	195.000,00	7.000,00	202.000,00
06. 122	ADMINISTRAÇÃO GERAL	1.000,00		1.000,00
06. 122. 0003	CIDADE SEGURA	1.000,00		1.000,00
06. 181	POLICIAMENTO	186.000,00	7.000,00	193.000,00
06. 181. 0003	CIDADE SEGURA	186.000,00	7.000,00	193.000,00
06. 182	DEFESA CIVIL	8.000,00		8.000,00
06. 182. 0002	GESTÃO MODERNIZAÇÃO ADMINISTRATIVA	8.000,00		8.000,00
08	ASSISTÊNCIA SOCIAL	371.000,00	274.000,00	645.000,00
08. 122	ADMINISTRAÇÃO GERAL	1.000,00		1.000,00
08. 122. 0006	PROGRAMA COMUNIDADE ASSISTIDA	1.000,00		1.000,00
08. 243	ASSISTÊNCIA À CRIANÇA E AO ADOLESCENTE	160.000,00	2.000,00	162.000,00
08. 243. 0006	PROGRAMA COMUNIDADE ASSISTIDA	160.000,00	2.000,00	162.000,00
08. 244	ASSISTÊNCIA COMUNITÁRIA	210.000,00	272.000,00	482.000,00
08. 244. 0004	GESTÃO DA ASSISTÊNCIA SOCIAL	27.000,00	86.000,00	113.000,00
08. 244. 0005	PROGRAMA DE PROTEÇÃO SOCIAL BÁSICA	131.000,00	132.000,00	263.000,00
08. 244. 0006	PROGRAMA COMUNIDADE ASSISTIDA	34.000,00	11.000,00	45.000,00
08. 244. 0007	PROGRAMA SOCIAL ESPECIAL	9.000,00	13.000,00	22.000,00
08. 244. 0009	GESTÃO PROG. CADÚNICO BOLSA FAMÍLIA	9.000,00	30.000,00	39.000,00
09	PREVIDÊNCIA SOCIAL	526.000,00		526.000,00
09. 272	PREVIDÊNCIA DO REGIME ESTATUTÁRIO	526.000,00		526.000,00
09. 272. 0002	GESTÃO MODERNIZAÇÃO ADMINISTRATIVA	526.000,00		526.000,00
10	SAÚDE	40.000,00	10.890.000,00	10.930.000,00
10. 122	ADMINISTRAÇÃO GERAL	10.000,00	169.000,00	179.000,00
10. 122. 0002	GESTÃO MODERNIZAÇÃO ADMINISTRATIVA		36.000,00	36.000,00
10. 122. 0013	GESTÃO DOS PROGRAMAS DE SAÚDE	10.000,00	133.000,00	143.000,00
10. 272	PREVIDÊNCIA DO REGIME ESTATUTÁRIO		740.000,00	740.000,00
10. 272. 0002	GESTÃO MODERNIZAÇÃO ADMINISTRATIVA		740.000,00	740.000,00
10. 301	ATENÇÃO BÁSICA	30.000,00	7.638.000,00	7.668.000,00

ADENDO VIII A PORTARIA SOF Nº 08 DE 04/02/85
DEMONSTRATIVO DE FUNÇÕES, SUBFUNÇÕES E PROGRAMAS CONFORME O VÍNCULO COM OS RECURSOS
ANEXO 08 LEI 4320/64

Orçamento Programa: 2023

Código	Especificação	Ordinário	Vinculado	Total
10. 301. 0010	PROGRAMA DE ATENÇÃO BÁSICA À SAÚDE	30.000,00	7.104.000,00	7.134.000,00
10. 301. 0011	ATENÇÃO SAÚDE MÉDIA E ALTA COMPLEX.		534.000,00	534.000,00
10. 302	ATENÇÃO HOSPITALAR E AMBULATORIAL		1.060.000,00	1.060.000,00
10. 302. 0010	PROGRAMA DE ATENÇÃO BÁSICA À SAÚDE		444.000,00	444.000,00
10. 302. 0011	ATENÇÃO SAÚDE MÉDIA E ALTA COMPLEX.		304.000,00	304.000,00
10. 302. 0013	GESTÃO DOS PROGRAMAS DE SAÚDE		312.000,00	312.000,00
10. 303	SUORTE PROFILÁTICO E TERAPEUTICO		410.000,00	410.000,00
10. 303. 0014	ASSISTÊNCIA FARMACÊUTICA		410.000,00	410.000,00
10. 304	VIGILÂNCIA SANITÁRIA		138.000,00	138.000,00
10. 304. 0002	GESTÃO MODERNIZAÇÃO ADMINISTRATIVA		8.000,00	8.000,00
10. 304. 0012	PROGRAMA DE VIGILÂNCIA EM SAÚDE		130.000,00	130.000,00
10. 305	VIGILÂNCIA EPIDEMIOLÓGICA		640.000,00	640.000,00
10. 305. 0012	PROGRAMA DE VIGILÂNCIA EM SAÚDE		640.000,00	640.000,00
10. 306	ALIMENTAÇÃO E NUTRIÇÃO		95.000,00	95.000,00
10. 306. 0010	PROGRAMA DE ATENÇÃO BÁSICA À SAÚDE		95.000,00	95.000,00
11	TRABALHO	1.000,00	1.000,00	2.000,00
11. 331	PROTEÇÃO E BENEFÍCIOS AO TRABALHADOR	1.000,00	1.000,00	2.000,00
11. 331. 0007	PROGRAMA SOCIAL ESPECIAL	1.000,00	1.000,00	2.000,00
12	EDUCAÇÃO	284.000,00	7.869.995,25	8.153.995,25
12. 122	ADMINISTRAÇÃO GERAL	4.000,00	252.000,00	256.000,00
12. 122. 0002	GESTÃO MODERNIZAÇÃO ADMINISTRATIVA	3.000,00	49.000,00	52.000,00
12. 122. 0015	GESTÃO DA POLÍTICA EDUCACIONAL	1.000,00	203.000,00	204.000,00
12. 272	PREVIDÊNCIA DO REGIME ESTATUTÁRIO		35.000,00	35.000,00
12. 272. 0002	GESTÃO MODERNIZAÇÃO ADMINISTRATIVA		35.000,00	35.000,00
12. 361	ENSINO FUNDAMENTAL	231.000,00	5.304.695,25	5.535.695,25
12. 361. 0015	GESTÃO DA POLÍTICA EDUCACIONAL	231.000,00	61.000,00	292.000,00
12. 361. 0016	PROGRAMA DE ENSINO FUNDAMENTAL		5.243.695,25	5.243.695,25
12. 362	ENSINO MÉDIO	32.000,00		32.000,00
12. 362. 0018	PROGRAMA DE ENSINO MÉDIO E SUPERIOR	32.000,00		32.000,00
12. 364	ENSINO SUPERIOR	17.000,00		17.000,00
12. 364. 0018	PROGRAMA DE ENSINO MÉDIO E SUPERIOR	17.000,00		17.000,00
12. 365	EDUCAÇÃO INFANTIL		2.262.300,00	2.262.300,00
12. 365. 0019	PROGRAMA DE ENSINO INFANTIL		2.262.300,00	2.262.300,00
12. 366	EDUCAÇÃO DE JOVENS E ADULTOS		8.000,00	8.000,00
12. 366. 0016	PROGRAMA DE ENSINO FUNDAMENTAL		8.000,00	8.000,00
12. 367	EDUCAÇÃO ESPECIAL		8.000,00	8.000,00
12. 367. 0017	PROGRAMA DE ENSINO ESPECIAL		8.000,00	8.000,00
13	CULTURA	1.816.000,00	69.000,00	1.885.000,00
13. 391	PATRIMÔNIO HISTÓRICO ARTÍSTICO E ARQUEOLÓGICO	16.000,00		16.000,00
13. 391. 0020	CIDADE CULTURAL	16.000,00		16.000,00
13. 392	DIFUSÃO CULTURAL	1.800.000,00	69.000,00	1.869.000,00
13. 392. 0020	CIDADE CULTURAL	1.800.000,00	69.000,00	1.869.000,00
15	URBANISMO	1.903.000,00	1.669.000,00	3.572.000,00
15. 122	ADMINISTRAÇÃO GERAL	1.000,00		1.000,00
15. 122. 0002	GESTÃO MODERNIZAÇÃO ADMINISTRATIVA	1.000,00		1.000,00
15. 451	INFRA ESTRUTURA URBANA	318.000,00	1.527.000,00	1.845.000,00
15. 451. 0002	GESTÃO MODERNIZAÇÃO ADMINISTRATIVA	124.000,00	21.000,00	145.000,00
15. 451. 0022	INFRAESTRUTURA E URBANISMO	194.000,00	1.506.000,00	1.700.000,00
15. 452	SERVIÇOS URBANOS	1.584.000,00	142.000,00	1.726.000,00
15. 452. 0022	INFRAESTRUTURA E URBANISMO	1.459.000,00	142.000,00	1.601.000,00
15. 452. 0025	MEIO AMBIENTE SUSTENTÁVEL	125.000,00		125.000,00
16	HABITAÇÃO	9.000,00		9.000,00
16. 482	HABITAÇÃO URBANA	9.000,00		9.000,00
16. 482. 0024	MORAR MELHOR	9.000,00		9.000,00
17	SANEAMENTO	965.000,00	131.000,00	1.096.000,00
17. 512	SANEAMENTO BÁSICO URBANO	965.000,00	131.000,00	1.096.000,00
17. 512. 0023	PROGRAMA DE SANEAMENTO BÁSICO	965.000,00	131.000,00	1.096.000,00
18	GESTÃO AMBIENTAL	195.000,00		195.000,00
18. 122	ADMINISTRAÇÃO GERAL	37.000,00		37.000,00
18. 122. 0025	MEIO AMBIENTE SUSTENTÁVEL	37.000,00		37.000,00

ADENDO VIII A PORTARIA SOF Nº 08 DE 04/02/85
DEMONSTRATIVO DE FUNÇÕES, SUBFUNÇÕES E PROGRAMAS CONFORME O VÍNCULO COM OS RECURSOS
ANEXO 08 LEI 4320/64

Orçamento Programa: 2023

Código	Especificação	Ordinário	Vinculado	Total
18. 541	PRESERVAÇÃO E CONSERVAÇÃO AMBIENTAL	40.000,00		40.000,00
18. 541. 0002	GESTÃO MODERNIZAÇÃO ADMINISTRATIVA	1.000,00		1.000,00
18. 541. 0022	INFRAESTRUTURA E URBANISMO	39.000,00		39.000,00
18. 542	CONTROLE AMBIENTAL	118.000,00		118.000,00
18. 542. 0025	MEIO AMBIENTE SUSTENTÁVEL	118.000,00		118.000,00
20	AGRICULTURA	501.000,00	165.250,00	666.250,00
20. 122	ADMINISTRAÇÃO GERAL	112.000,00	19.000,00	131.000,00
20. 122. 0002	GESTÃO MODERNIZAÇÃO ADMINISTRATIVA	112.000,00	19.000,00	131.000,00
20. 606	EXTENSÃO RURAL	312.000,00	146.250,00	458.250,00
20. 606. 0026	DESENVOLVIMENTO RURAL	312.000,00	146.250,00	458.250,00
20. 608	PROMOÇÃO DA PRODUÇÃO AGROPECUÁRIA	77.000,00		77.000,00
20. 608. 0026	DESENVOLVIMENTO RURAL	77.000,00		77.000,00
22	INDÚSTRIA	1.000,00		1.000,00
22. 661	PROMOÇÃO INDUSTRIAL	1.000,00		1.000,00
22. 661. 0002	GESTÃO MODERNIZAÇÃO ADMINISTRATIVA	1.000,00		1.000,00
23	COMÉRCIO E SERVIÇOS	181.000,00	23.000,00	204.000,00
23. 122	ADMINISTRAÇÃO GERAL	53.000,00	1.000,00	54.000,00
23. 122. 0021	TURISMO	53.000,00	1.000,00	54.000,00
23. 691	PROMOÇÃO COMERCIAL	2.000,00		2.000,00
23. 691. 0021	TURISMO	2.000,00		2.000,00
23. 692	COMERCIALIZAÇÃO	25.000,00		25.000,00
23. 692. 0026	DESENVOLVIMENTO RURAL	25.000,00		25.000,00
23. 695	TURISMO	101.000,00	22.000,00	123.000,00
23. 695. 0002	GESTÃO MODERNIZAÇÃO ADMINISTRATIVA	22.000,00		22.000,00
23. 695. 0021	TURISMO	79.000,00	22.000,00	101.000,00
24	COMUNICAÇÕES	23.000,00		23.000,00
24. 122	ADMINISTRAÇÃO GERAL	8.000,00		8.000,00
24. 122. 0002	GESTÃO MODERNIZAÇÃO ADMINISTRATIVA	8.000,00		8.000,00
24. 722	TELECOMUNICAÇÕES	15.000,00		15.000,00
24. 722. 0002	GESTÃO MODERNIZAÇÃO ADMINISTRATIVA	15.000,00		15.000,00
25	ENERGIA	175.000,00	502.000,00	677.000,00
25. 752	ENERGIA ELÉTRICA	175.000,00	502.000,00	677.000,00
25. 752. 0022	INFRAESTRUTURA E URBANISMO	175.000,00	502.000,00	677.000,00
26	TRANSPORTES	3.383.000,00	269.000,00	3.652.000,00
26. 782	TRANSPORTE RODOVIÁRIO	3.383.000,00	269.000,00	3.652.000,00
26. 782. 0022	INFRAESTRUTURA E URBANISMO	3.124.000,00	79.000,00	3.203.000,00
26. 782. 0027	TRANSPORTE E MOBILIDADE	259.000,00	190.000,00	449.000,00
27	DESPORTO E LAZER	330.000,00	400.000,00	730.000,00
27. 812	DESPORTO COMUNITÁRIO	296.000,00	400.000,00	696.000,00
27. 812. 0028	PROGRAMAS DE ESPORTE E LAZER	296.000,00	400.000,00	696.000,00
27. 813	LAZER	34.000,00		34.000,00
27. 813. 0028	PROGRAMAS DE ESPORTE E LAZER	34.000,00		34.000,00
28	ENCARGOS ESPECIAIS	222.000,00	3.000,00	225.000,00
28. 843	SERVIÇO DA DÍVIDA INTERNA	222.000,00	3.000,00	225.000,00
28. 843. 0000	ENCARGOS ESPECIAIS	160.000,00	3.000,00	163.000,00
28. 843. 0002	GESTÃO MODERNIZAÇÃO ADMINISTRATIVA	62.000,00		62.000,00
Totais		16.407.100,35	22.542.899,65	38.950.000,00

FERNANDO RIBEIRO
Prefeito Municipal

LUCIO ANTONIO MARQUES
Resp.Contabilidade

WALLISON INACIO DE
Resp.Controle Interno

ADENDO VIII A PORTARIA SOF Nº 08 DE 04/02/85
 DEMONSTRATIVO DE FUNÇÕES, SUBFUNÇÕES E PROGRAMAS CONFORME O VÍNCULO COM OS RECURSOS
 ANEXO 08 LEI 4320/64

Orçamento Programa: 2023

Código	Especificação	Ordinário	Vinculado	Total
99	RESERVA DE CONTINGÊNCIA	650.000,00		650.000,00
99. 999	RESERVA DE CONTINGÊNCIA	650.000,00		650.000,00
99. 999. 9999	RESERVA DE CONTINGÊNCIA	650.000,00		650.000,00
Totais		650.000,00		650.000,00

FERNANDO RIBEIRO
 Prefeito Municipal

LUCIO ANTONIO MARQUES
 Resp.Contabilidade

WALLISON INACIO DE
 Resp.Controle Interno

	MUNICÍPIO DE SANTANA DO RIACHO	CAMARA MUNICIPAL SANTANA DO RIACHO	TOTAL GERAL
LEGISLATIVA	0,00	1.477.000,00	1.477.000,00
JUDICIÁRIA	248.000,00	0,00	248.000,00
ADMINISTRAÇÃO	3.822.754,75	0,00	3.822.754,75
DEFESA NACIONAL	8.000,00	0,00	8.000,00
SEGURANÇA PÚBLICA	202.000,00	0,00	202.000,00
ASSISTÊNCIA SOCIAL	645.000,00	0,00	645.000,00
PREVIDÊNCIA SOCIAL	526.000,00	0,00	526.000,00
SAÚDE	10.930.000,00	0,00	10.930.000,00
TRABALHO	2.000,00	0,00	2.000,00
EDUCAÇÃO	8.153.995,25	0,00	8.153.995,25
CULTURA	1.885.000,00	0,00	1.885.000,00
URBANISMO	3.572.000,00	0,00	3.572.000,00
HABITAÇÃO	9.000,00	0,00	9.000,00
SANEAMENTO	1.096.000,00	0,00	1.096.000,00
GESTÃO AMBIENTAL	195.000,00	0,00	195.000,00
AGRICULTURA	666.250,00	0,00	666.250,00
INDÚSTRIA	1.000,00	0,00	1.000,00
COMÉRCIO E SERVIÇOS	204.000,00	0,00	204.000,00
COMUNICAÇÕES	23.000,00	0,00	23.000,00
ENERGIA	677.000,00	0,00	677.000,00
TRANSPORTES	3.652.000,00	0,00	3.652.000,00
DESPORTO E LAZER	730.000,00	0,00	730.000,00
ENCARGOS ESPECIAIS	225.000,00	0,00	225.000,00
RESERVA DE CONTINGÊNCIA	650.000,00	0,00	650.000,00
TOTAL:	38.123.000,00	1.477.000,00	39.600.000,00

FERNANDO RIBEIRO BURGARELLI

Prefeito Municipal

LUCIO ANTONIO MARQUES

Resp.Contabilidade

WALLISON INACIO DE SIQUEIRA

Resp.Controle Interno

PREFEITURA MUNICIPAL DE SANTANA DO RIACHO

ADENDO V A PORTARIA SOF Nº 08 DE 04 / 02 / 85

Página 1

QUADRO DE DETALHAMENTO DA DESPESA - QDD

Orçamento Programa: 2023

Orgao :01	CÂMARA MUNICIPAL		
Unidade Orçamentária :01	PODER LEGISLATIVO		
SubUnidade Orçamentária .. :01	PRESIDÊNCIA DA CÂMARA		

código	Projeto/Atividade	Fonte	Valor Orçado
01.031.0001.2001	Manutenção das Atividades da Presidencia da Camara		110.000,00
31900000	APLICAÇÕES DIRETAS	1500000000 Recursos Não Vinculados de Impostos	87.000,00
33900000	APLICAÇÕES DIRETAS	1500000000 Recursos Não Vinculados de Impostos	23.000,00
01.031.0001.2002	Manutenção Atividades da Assessoria Parlamentar		27.000,00
31900000	APLICAÇÕES DIRETAS	1500000000 Recursos Não Vinculados de Impostos	27.000,00
Total da SubUnidade:			137.000,00

Orgao :01	CÂMARA MUNICIPAL		
Unidade Orçamentária :01	PODER LEGISLATIVO		
SubUnidade Orçamentária .. :02	VEREADORES		

código	Projeto/Atividade	Fonte	Valor Orçado
01.031.0001.2003	Manutenção Atividades do Corpo Legislativo		751.000,00
31900000	APLICAÇÕES DIRETAS	1500000000 Recursos Não Vinculados de Impostos	695.000,00
33900000	APLICAÇÕES DIRETAS	1500000000 Recursos Não Vinculados de Impostos	56.000,00
01.031.0001.2004	Manut. Atividades da Assessoria Juridica		64.000,00
31900000	APLICAÇÕES DIRETAS	1500000000 Recursos Não Vinculados de Impostos	2.000,00
33900000	APLICAÇÕES DIRETAS	1500000000 Recursos Não Vinculados de Impostos	62.000,00
Total da SubUnidade:			815.000,00

Orgao :01	CÂMARA MUNICIPAL		
Unidade Orçamentária :01	PODER LEGISLATIVO		
SubUnidade Orçamentária .. :03	SECRETARIA DA CÂMARA		

código	Projeto/Atividade	Fonte	Valor Orçado
01.031.0001.2005	Realização de Seminarios, Congressos e Eventos		3.000,00
33900000	APLICAÇÕES DIRETAS	1500000000 Recursos Não Vinculados de Impostos	3.000,00
01.031.0001.2006	Manut. Ativ. C/Recep., Homenagens, Hosped. e Festividades		5.000,00
33900000	APLICAÇÕES DIRETAS	1500000000 Recursos Não Vinculados de Impostos	5.000,00
01.031.0001.2007	Manutenção Atividades do Procon Camara		7.000,00
31900000	APLICAÇÕES DIRETAS	1500000000 Recursos Não Vinculados de Impostos	2.000,00
33900000	APLICAÇÕES DIRETAS	1500000000 Recursos Não Vinculados de Impostos	5.000,00
01.031.0001.2008	Manut. Ativ. Consultoria Contabil, Financeira e Rec. Humanos		80.000,00
33900000	APLICAÇÕES DIRETAS	1500000000 Recursos Não Vinculados de Impostos	80.000,00
01.031.0001.3002	Aquisição de Imóveis, Veiculos e Equip. Diversos		81.000,00
44900000	APLICAÇÕES DIRETAS	1500000000 Recursos Não Vinculados de Impostos	81.000,00
01.031.0001.3003	Reforma/Ampliação P/Sede Camara Municipal		10.000,00
44900000	APLICAÇÕES DIRETAS	1500000000 Recursos Não Vinculados de Impostos	10.000,00
01.031.0001.3004	Amortização Divida Previdenciaria - INSS		1.000,00

PREFEITURA MUNICIPAL DE SANTANA DO RIACHO

ADENDO V A PORTARIA SOF Nº 08 DE 04 / 02 / 85

Página 2

QUADRO DE DETALHAMENTO DA DESPESA - QDD

Orçamento Programa: 2023

Orgao :01	CÂMARA MUNICIPAL
Unidade Orçamentária :01	PODER LEGISLATIVO
SubUnidade Orçamentária ..:03	SECRETARIA DA CÂMARA

código	Projeto/Atividade	Fonte	Valor Orçado
46900000	APLICAÇÕES DIRETAS	1500000000 Recursos Não Vinculados de Impostos	1.000,00
Total da SubUnidade:			187.000,00

Orgao :01	CÂMARA MUNICIPAL
Unidade Orçamentária :01	PODER LEGISLATIVO
SubUnidade Orçamentária ..:04	CANTINA/ZELADORIA

código	Projeto/Atividade	Fonte	Valor Orçado
01.031.0001.2009	Manut. Atividades da Cantina/Zeladoria		5.000,00
31900000	APLICAÇÕES DIRETAS	1500000000 Recursos Não Vinculados de Impostos	1.000,00
33900000	APLICAÇÕES DIRETAS	1500000000 Recursos Não Vinculados de Impostos	4.000,00
Total da SubUnidade:			5.000,00

Orgao :01	CÂMARA MUNICIPAL
Unidade Orçamentária :01	PODER LEGISLATIVO
SubUnidade Orçamentária ..:05	DEPARTAMENTO LEGISLATIVO

código	Projeto/Atividade	Fonte	Valor Orçado
01.031.0001.2010	Manutenção Atividades Departamento Legislativo		333.000,00
31900000	APLICAÇÕES DIRETAS	1500000000 Recursos Não Vinculados de Impostos	191.000,00
33900000	APLICAÇÕES DIRETAS	1500000000 Recursos Não Vinculados de Impostos	142.000,00
Total da SubUnidade:			333.000,00

Orgao :02	GABINETE DO PREFEITO
Unidade Orçamentária :01	GABINETE DO PREFEITO
SubUnidade Orçamentária ..:01	GABINETE DO PREFEITO

código	Projeto/Atividade	Fonte	Valor Orçado
04.122.0002.2011	Manutenção Atividades do Gabinete do Prefeito		266.000,00
31900000	APLICAÇÕES DIRETAS	1500000000 Recursos Não Vinculados de Impostos	207.000,00
33900000	APLICAÇÕES DIRETAS	1500000000 Recursos Não Vinculados de Impostos	56.000,00
33900000	APLICAÇÕES DIRETAS	1704000000 Transferência da União Referente a	3.000,00
04.122.0002.3005	Equipamentos Diversos P/ Gabinete		3.000,00
44900000	APLICAÇÕES DIRETAS	1500000000 Recursos Não Vinculados de Impostos	3.000,00
04.122.0002.3006	Aquisição de Veiculo P/Gabinete		1.000,00
44900000	APLICAÇÕES DIRETAS	1500000000 Recursos Não Vinculados de Impostos	1.000,00
Total da SubUnidade:			270.000,00

Orgao :02	GABINETE DO PREFEITO
Unidade Orçamentária :01	GABINETE DO PREFEITO
SubUnidade Orçamentária ..:02	GABINETE DO VICE-PREFEITO

código	Projeto/Atividade	Fonte	Valor Orçado
04.122.0002.2012	Manutenção Atividades do Gabinete do Vice-Prefeito		79.000,00
31900000	APLICAÇÕES DIRETAS	1500000000 Recursos Não Vinculados de Impostos	66.000,00
33900000	APLICAÇÕES DIRETAS	1500000000 Recursos Não Vinculados de Impostos	13.000,00

PREFEITURA MUNICIPAL DE SANTANA DO RIACHO

ADENDO V A PORTARIA SOF Nº 08 DE 04 / 02 / 85

Página **3**

QUADRO DE DETALHAMENTO DA DESPESA - QDD

Orçamento Programa: 2023

Orgao :02	GABINETE DO PREFEITO		
Unidade Orçamentária :01	GABINETE DO PREFEITO		
SubUnidade Orçamentária ..:02	GABINETE DO VICE-PREFEITO		
código	Projeto/Atividade	Fonte	Valor Orçado
04.122.0002.3007	Equipamentos Diversos P/ Gabinete do Vice-Prefeito		1.000,00
44900000	APLICAÇÕES DIRETAS	1500000000 Recursos Não Vinculados de Impostos	1.000,00
		Total da SubUnidade:	80.000,00
Orgao :02	GABINETE DO PREFEITO		
Unidade Orçamentária :01	GABINETE DO PREFEITO		
SubUnidade Orçamentária ..:03	PROCURADORIA JURIDICA		
código	Projeto/Atividade	Fonte	Valor Orçado
02.061.0002.2013	Despesas C/Precatorios e Cumprimento de Sentença Judiciais		48.000,00
31900000	APLICAÇÕES DIRETAS	1500000000 Recursos Não Vinculados de Impostos	24.000,00
33900000	APLICAÇÕES DIRETAS	1500000000 Recursos Não Vinculados de Impostos	24.000,00
02.061.0002.2014	Procuradoria Juridica		84.000,00
31900000	APLICAÇÕES DIRETAS	1500000000 Recursos Não Vinculados de Impostos	62.000,00
33900000	APLICAÇÕES DIRETAS	1500000000 Recursos Não Vinculados de Impostos	22.000,00
02.061.0002.2015	Manutenção Convenio C/ Poder Judiciario		1.000,00
33300000	TRANSF. AO ESTADO E DIST. FED.	1500000000 Recursos Não Vinculados de Impostos	1.000,00
02.061.0002.3008	Equipamentos Diversos P/Procuradoria Juridica		1.000,00
44900000	APLICAÇÕES DIRETAS	1500000000 Recursos Não Vinculados de Impostos	1.000,00
		Total da SubUnidade:	134.000,00
Orgao :02	GABINETE DO PREFEITO		
Unidade Orçamentária :01	GABINETE DO PREFEITO		
SubUnidade Orçamentária ..:04	ASSESSORIA JURIDICA		
código	Projeto/Atividade	Fonte	Valor Orçado
02.061.0002.2016	Manutenção Atividades Assessoria Juridica		112.000,00
31900000	APLICAÇÕES DIRETAS	1500000000 Recursos Não Vinculados de Impostos	2.000,00
33900000	APLICAÇÕES DIRETAS	1500000000 Recursos Não Vinculados de Impostos	110.000,00
		Total da SubUnidade:	112.000,00
Orgao :02	GABINETE DO PREFEITO		
Unidade Orçamentária :01	GABINETE DO PREFEITO		
SubUnidade Orçamentária ..:05	CONTROLE INTERNO		
código	Projeto/Atividade	Fonte	Valor Orçado
04.124.0002.2017	Manutenção Atividades do Órgão de Controle Interno		42.000,00
31900000	APLICAÇÕES DIRETAS	1500000000 Recursos Não Vinculados de Impostos	36.000,00
33900000	APLICAÇÕES DIRETAS	1500000000 Recursos Não Vinculados de Impostos	6.000,00
04.124.0002.3009	Equipamentos Diversos Para o Órgão de Controle Interno		1.000,00
44900000	APLICAÇÕES DIRETAS	1500000000 Recursos Não Vinculados de Impostos	1.000,00
		Total da SubUnidade:	43.000,00

PREFEITURA MUNICIPAL DE SANTANA DO RIACHO

ADENDO V A PORTARIA SOF Nº 08 DE 04 / 02 / 85

Página **4**

QUADRO DE DETALHAMENTO DA DESPESA - QDD

Orçamento Programa: 2023

Orgao :03	ADMINISTRAÇÃO REG. SERRA DO CIPÓ		
Unidade Orçamentária :01	ADMINISTRAÇÃO REG. SERRA DO CIPÓ		
SubUnidade Orçamentária ..:01	ADMINISTRAÇÃO REG. SERRA DO CIPÓ		

código	Projeto/Atividade	Fonte	Valor Orçado
04.122.0002.2018	Manut. Ativ. Administração Regional Serra do Cipó		81.000,00
31900000	APLICAÇÕES DIRETAS	1500000000 Recursos Não Vinculados de Impostos	71.000,00
33900000	APLICAÇÕES DIRETAS	1500000000 Recursos Não Vinculados de Impostos	10.000,00
04.122.0002.2019	Consumo de Agua, Energia e Tel. Predios Pub. Municipais		41.000,00
33900000	APLICAÇÕES DIRETAS	1500000000 Recursos Não Vinculados de Impostos	40.000,00
33900000	APLICAÇÕES DIRETAS	1751000000 Recursos da Contribuição para o	1.000,00
Total da SubUnidade:			122.000,00

Orgao :03	ADMINISTRAÇÃO REG. SERRA DO CIPÓ		
Unidade Orçamentária :01	ADMINISTRAÇÃO REG. SERRA DO CIPÓ		
SubUnidade Orçamentária ..:02	DEPTO ADMINISTRATIVO REGIONAL		

código	Projeto/Atividade	Fonte	Valor Orçado
04.122.0002.3010	Aquis. de Veículo e Equip. P/Adm. Regional Serra Cipó		50.000,00
44900000	APLICAÇÕES DIRETAS	1500000000 Recursos Não Vinculados de Impostos	50.000,00
04.122.0002.3011	Construção/Reforma Administração Regional Serra do Cipo		1.000,00
44900000	APLICAÇÕES DIRETAS	1500000000 Recursos Não Vinculados de Impostos	1.000,00
Total da SubUnidade:			51.000,00

Orgao :03	ADMINISTRAÇÃO REG. SERRA DO CIPÓ		
Unidade Orçamentária :01	ADMINISTRAÇÃO REG. SERRA DO CIPÓ		
SubUnidade Orçamentária ..:03	CONSERVAÇÃO REGIONAL		

código	Projeto/Atividade	Fonte	Valor Orçado
04.122.0002.2020	Manut. Atividade de Conservação Regional Serra		71.000,00
31900000	APLICAÇÕES DIRETAS	1500000000 Recursos Não Vinculados de Impostos	50.000,00
33900000	APLICAÇÕES DIRETAS	1500000000 Recursos Não Vinculados de Impostos	8.000,00
33900000	APLICAÇÕES DIRETAS	1501000000 Outros Recursos Não Vinculados	13.000,00
Total da SubUnidade:			71.000,00

Orgao :03	ADMINISTRAÇÃO REG. SERRA DO CIPÓ		
Unidade Orçamentária :01	ADMINISTRAÇÃO REG. SERRA DO CIPÓ		
SubUnidade Orçamentária ..:04	SERV. REGIONAL LIMPEZA URBANA		

código	Projeto/Atividade	Fonte	Valor Orçado
15.452.0022.2021	Manut. Atividade dos Serv. Limp. Urbana Serra		105.000,00
31900000	APLICAÇÕES DIRETAS	1500000000 Recursos Não Vinculados de Impostos	4.000,00
33900000	APLICAÇÕES DIRETAS	1500000000 Recursos Não Vinculados de Impostos	73.000,00
33900000	APLICAÇÕES DIRETAS	1501000000 Outros Recursos Não Vinculados	28.000,00
Total da SubUnidade:			105.000,00

Orgao :03	ADMINISTRAÇÃO REG. SERRA DO CIPÓ		
Unidade Orçamentária :01	ADMINISTRAÇÃO REG. SERRA DO CIPÓ		
SubUnidade Orçamentária ..:05	SERV. DE URBANIZAÇÃO		

código	Projeto/Atividade	Fonte	Valor Orçado
--------	-------------------	-------	--------------

PREFEITURA MUNICIPAL DE SANTANA DO RIACHO

ADENDO V A PORTARIA SOF Nº 08 DE 04 / 02 / 85

Página 5

QUADRO DE DETALHAMENTO DA DESPESA - QDD

Orçamento Programa: 2023

Orgao :03	ADMINISTRAÇÃO REG. SERRA DO CIPÓ		
Unidade Orçamentária :01	ADMINISTRAÇÃO REG. SERRA DO CIPÓ		
SubUnidade Orçamentária ..:05	SERV. DE URBANIZAÇÃO		
código	Projeto/Atividade	Fonte	Valor Orçado
15.452.0022.2022	Manut. Atividades Serv. de Urbanização Serra		40.000,00
31900000	APLICAÇÕES DIRETAS	1500000000 Recursos Não Vinculados de Impostos	37.000,00
33900000	APLICAÇÕES DIRETAS	1500000000 Recursos Não Vinculados de Impostos	3.000,00
	Total da SubUnidade:		40.000,00
Orgao :04	ADMINISTRAÇÃO REGIONAL LAPINHA		
Unidade Orçamentária :01	ADMINISTRAÇÃO REGIONAL LAPINHA		
SubUnidade Orçamentária ..:01	ADMINISTRAÇÃO REGIONAL LAPINHA		
código	Projeto/Atividade	Fonte	Valor Orçado
04.122.0002.2023	Manut. Ativ. Administração Regional Lapinha		33.000,00
31900000	APLICAÇÕES DIRETAS	1500000000 Recursos Não Vinculados de Impostos	27.000,00
33900000	APLICAÇÕES DIRETAS	1500000000 Recursos Não Vinculados de Impostos	6.000,00
04.122.0002.2024	Consumo de Agua, Energia e Tel. Predios Pub. Municipais		2.000,00
33900000	APLICAÇÕES DIRETAS	1500000000 Recursos Não Vinculados de Impostos	2.000,00
04.122.0002.3012	Construção/Equip. Diversos P/Adm. Regional Lapinha		2.000,00
44900000	APLICAÇÕES DIRETAS	1500000000 Recursos Não Vinculados de Impostos	2.000,00
	Total da SubUnidade:		37.000,00
Orgao :04	ADMINISTRAÇÃO REGIONAL LAPINHA		
Unidade Orçamentária :01	ADMINISTRAÇÃO REGIONAL LAPINHA		
SubUnidade Orçamentária ..:02	CONSERVAÇÃO REGIONAL		
código	Projeto/Atividade	Fonte	Valor Orçado
04.122.0002.2025	Manut. Ativ. de Conservação Regional Lapinha		28.000,00
31900000	APLICAÇÕES DIRETAS	1500000000 Recursos Não Vinculados de Impostos	2.000,00
33900000	APLICAÇÕES DIRETAS	1500000000 Recursos Não Vinculados de Impostos	3.000,00
33900000	APLICAÇÕES DIRETAS	1501000000 Outros Recursos Não Vinculados	23.000,00
	Total da SubUnidade:		28.000,00
Orgao :04	ADMINISTRAÇÃO REGIONAL LAPINHA		
Unidade Orçamentária :01	ADMINISTRAÇÃO REGIONAL LAPINHA		
SubUnidade Orçamentária ..:03	SERV. DE ÁGUA, LIMP. E URBANIZAÇÃO		
código	Projeto/Atividade	Fonte	Valor Orçado
15.452.0022.2026	Serv. de Agua, Limpeza e Urbanização Lapinha		53.000,00
31900000	APLICAÇÕES DIRETAS	1500000000 Recursos Não Vinculados de Impostos	23.000,00
33900000	APLICAÇÕES DIRETAS	1500000000 Recursos Não Vinculados de Impostos	30.000,00
	Total da SubUnidade:		53.000,00
Orgao :04	ADMINISTRAÇÃO REGIONAL LAPINHA		
Unidade Orçamentária :01	ADMINISTRAÇÃO REGIONAL LAPINHA		
SubUnidade Orçamentária ..:04	SERV. DIVULGAÇÃO TURÍSTICA		
código	Projeto/Atividade	Fonte	Valor Orçado
23.695.0021.2027	Serv. de Divulgação Turística da Lapinha		5.000,00

PREFEITURA MUNICIPAL DE SANTANA DO RIACHO

ADENDO V A PORTARIA SOF Nº 08 DE 04 / 02 / 85

Página **6**

QUADRO DE DETALHAMENTO DA DESPESA - QDD

Orçamento Programa: **2023**

Orgao :04	ADMINISTRAÇÃO REGIONAL LAPINHA		
Unidade Orçamentária :01	ADMINISTRAÇÃO REGIONAL LAPINHA		
SubUnidade Orçamentária ..:04	SERV. DIVULGAÇÃO TURÍSTICA		

código	Projeto/Atividade	Fonte	Valor Orçado
31900000	APLICAÇÕES DIRETAS	1500000000 Recursos Não Vinculados de Impostos	2.000,00
33900000	APLICAÇÕES DIRETAS	1500000000 Recursos Não Vinculados de Impostos	3.000,00
Total da SubUnidade:			5.000,00

Orgao :05	SECRETARIA MUNICIPAL DE GOVERNO		
Unidade Orçamentária :01	SECRETARIA MUNICIPAL DE GOVERNO		
SubUnidade Orçamentária ..:01	COORD. SEC. MUNICIPAL DE GOVERNO		

código	Projeto/Atividade	Fonte	Valor Orçado
04.122.0002.2028	Manutenção das Ativ. Secretaria de Governo		97.000,00
31900000	APLICAÇÕES DIRETAS	1500000000 Recursos Não Vinculados de Impostos	83.000,00
33900000	APLICAÇÕES DIRETAS	1500000000 Recursos Não Vinculados de Impostos	14.000,00
04.122.0002.2029	Cons. de Agua Energia e Tel. Predios Publicos Municipais		1.000,00
33900000	APLICAÇÕES DIRETAS	1500000000 Recursos Não Vinculados de Impostos	1.000,00
04.122.0002.3013	Aquis. Veiculos e Equip. P/Sec. Municipal de Governo		78.827,20
44900000	APLICAÇÕES DIRETAS	1500000000 Recursos Não Vinculados de Impostos	1.000,00
44900000	APLICAÇÕES DIRETAS	1701000000 Outras Transferências de Convênios	77.827,20
06.182.0002.2030	Coordenação Municipal de Proteção e Defesa Civil		8.000,00
31900000	APLICAÇÕES DIRETAS	1500000000 Recursos Não Vinculados de Impostos	2.000,00
33900000	APLICAÇÕES DIRETAS	1500000000 Recursos Não Vinculados de Impostos	6.000,00
Total da SubUnidade:			184.827,20

Orgao :05	SECRETARIA MUNICIPAL DE GOVERNO		
Unidade Orçamentária :01	SECRETARIA MUNICIPAL DE GOVERNO		
SubUnidade Orçamentária ..:02	ASSESSORIA DE GESTÃO E PLANEJAMENTO		

código	Projeto/Atividade	Fonte	Valor Orçado
04.121.0002.2031	Manut. Atividade de Assessoria de Gestão e Planejamento		178.000,00
31900000	APLICAÇÕES DIRETAS	1500000000 Recursos Não Vinculados de Impostos	2.000,00
33900000	APLICAÇÕES DIRETAS	1500000000 Recursos Não Vinculados de Impostos	176.000,00
Total da SubUnidade:			178.000,00

Orgao :05	SECRETARIA MUNICIPAL DE GOVERNO		
Unidade Orçamentária :01	SECRETARIA MUNICIPAL DE GOVERNO		
SubUnidade Orçamentária ..:03	DEPARTAMENTO DE COMUNICAÇÃO		

código	Projeto/Atividade	Fonte	Valor Orçado
04.122.0002.2032	Seção de Imprensa e Comunicação Social		65.000,00
31900000	APLICAÇÕES DIRETAS	1500000000 Recursos Não Vinculados de Impostos	27.000,00
33900000	APLICAÇÕES DIRETAS	1500000000 Recursos Não Vinculados de Impostos	38.000,00
04.122.0002.2033	Manut. Atividades do Serviço Auxiliar de Gabinete		8.000,00
31900000	APLICAÇÕES DIRETAS	1500000000 Recursos Não Vinculados de Impostos	2.000,00
33900000	APLICAÇÕES DIRETAS	1500000000 Recursos Não Vinculados de Impostos	6.000,00

PREFEITURA MUNICIPAL DE SANTANA DO RIACHO

ADENDO V A PORTARIA SOF Nº 08 DE 04 / 02 / 85

Página 7

QUADRO DE DETALHAMENTO DA DESPESA - QDD

Orçamento Programa: 2023

Orgao :05		SECRETARIA MUNICIPAL DE GOVERNO	
Unidade Orçamentária :01		SECRETARIA MUNICIPAL DE GOVERNO	
SubUnidade Orçamentária ..:03		DEPARTAMENTO DE COMUNICAÇÃO	
código	Projeto/Atividade	Fonte	Valor Orçado
Total da SubUnidade:			73.000,00
Orgao :06		SEC. MUNICIPAL ADM. E REC. HUMANOS	
Unidade Orçamentária :01		SEC. MUNICIPAL ADM. E REC. HUMANOS	
SubUnidade Orçamentária ..:01		COORD. SEC. MUN. ADM E REC. HUMANOS	
código	Projeto/Atividade	Fonte	Valor Orçado
04.122.0002.2034	Manutenção das Atividades da Sec. M. Adm., R. Humanos		401.000,00
31900000	APLICAÇÕES DIRETAS	1500000000 Recursos Não Vinculados de Impostos	159.000,00
33900000	APLICAÇÕES DIRETAS	1500000000 Recursos Não Vinculados de Impostos	242.000,00
04.122.0002.2035	Participação em Consórcio Público - CISREC		15.852,96
31710000	TRANSFER. A CONS. PÚBLICOS	1500000000 Recursos Não Vinculados de Impostos	8.495,83
33710000	TRANSF. A CONSÓRCIOS PÚBLICOS	1500000000 Recursos Não Vinculados de Impostos	7.357,13
04.122.0002.3014	Aquis. de Veículos e Equip. P/Sec. M. Adm. R. Humanos		97.827,20
44900000	APLICAÇÕES DIRETAS	1500000000 Recursos Não Vinculados de Impostos	20.000,00
44900000	APLICAÇÕES DIRETAS	1701000000 Outras Transferências de Convênios	77.827,20
04.122.0002.3015	Participação em Consórcio Público Saúde		197,21
44710000	TRANSFERENCIAS A CONS. PÚBLICOS	1500000000 Recursos Não Vinculados de Impostos	197,21
Total da SubUnidade:			514.877,37
Orgao :06		SEC. MUNICIPAL ADM. E REC. HUMANOS	
Unidade Orçamentária :01		SEC. MUNICIPAL ADM. E REC. HUMANOS	
SubUnidade Orçamentária ..:02		DEPARTAMENTO DE ADMINISTRAÇÃO	
código	Projeto/Atividade	Fonte	Valor Orçado
04.122.0002.2036	Despesas C/ Hospedagens, Homenagens e Recepções		5.000,00
33900000	APLICAÇÕES DIRETAS	1500000000 Recursos Não Vinculados de Impostos	5.000,00
04.122.0002.2037	Manutenção Contrib. P/Associação de Apoio ao Município		67.000,00
33700000	TRANSF. INST. MULTIGOV. NAC.	1500000000 Recursos Não Vinculados de Impostos	67.000,00
04.122.0002.2038	Contratação de Aluguéis e Seguros da Administração		36.000,00
33900000	APLICAÇÕES DIRETAS	1500000000 Recursos Não Vinculados de Impostos	36.000,00
04.122.0002.2039	Manutenção Atividades do Serviço de Licitação		36.000,00
31900000	APLICAÇÕES DIRETAS	1500000000 Recursos Não Vinculados de Impostos	29.000,00
33900000	APLICAÇÕES DIRETAS	1500000000 Recursos Não Vinculados de Impostos	7.000,00
04.122.0002.2040	Manut. Ativ. do Serv. Compras, Cad e Cont. de Preços		34.000,00
31900000	APLICAÇÕES DIRETAS	1500000000 Recursos Não Vinculados de Impostos	26.000,00
33900000	APLICAÇÕES DIRETAS	1500000000 Recursos Não Vinculados de Impostos	8.000,00
04.122.0002.2041	Manutenção Atividades Seção de Materiais e Patrimonio		8.000,00
31900000	APLICAÇÕES DIRETAS	1500000000 Recursos Não Vinculados de Impostos	2.000,00

PREFEITURA MUNICIPAL DE SANTANA DO RIACHO

ADENDO V A PORTARIA SOF Nº 08 DE 04 / 02 / 85

Página **8**

QUADRO DE DETALHAMENTO DA DESPESA - QDD

Orçamento Programa: **2023**

Orgao :06	SEC. MUNICIPAL ADM. E REC. HUMANOS		
Unidade Orçamentária :01	SEC. MUNICIPAL ADM. E REC. HUMANOS		
SubUnidade Orçamentária ..:02	DEPARTAMENTO DE ADMINISTRAÇÃO		
código	Projeto/Atividade	Fonte	Valor Orçado
33900000	APLICAÇÕES DIRETAS	1500000000 Recursos Não Vinculados de Impostos	6.000,00
04.122.0002.2042	Manutenção Atividades do Serviço de Almoxarifado		5.000,00
31900000	APLICAÇÕES DIRETAS	1500000000 Recursos Não Vinculados de Impostos	2.000,00
33900000	APLICAÇÕES DIRETAS	1500000000 Recursos Não Vinculados de Impostos	3.000,00
04.122.0002.2043	Manutenção Atividades dos Serviços Auxiliares		24.000,00
31900000	APLICAÇÕES DIRETAS	1500000000 Recursos Não Vinculados de Impostos	18.000,00
33900000	APLICAÇÕES DIRETAS	1500000000 Recursos Não Vinculados de Impostos	6.000,00
04.122.0002.2044	Manut. Atividades Serv. de Documentação e Arquivos		14.000,00
31900000	APLICAÇÕES DIRETAS	1500000000 Recursos Não Vinculados de Impostos	2.000,00
33900000	APLICAÇÕES DIRETAS	1500000000 Recursos Não Vinculados de Impostos	12.000,00
04.122.0002.2045	Indenização Ferias Prêmio		45.000,00
31900000	APLICAÇÕES DIRETAS	1500000000 Recursos Não Vinculados de Impostos	23.000,00
33900000	APLICAÇÕES DIRETAS	1500000000 Recursos Não Vinculados de Impostos	22.000,00
04.122.0002.2046	Cons. de Agua, Energia e Tel. Predios Publicos Municipais		42.000,00
33900000	APLICAÇÕES DIRETAS	1500000000 Recursos Não Vinculados de Impostos	42.000,00
04.122.0002.2047	Pagamentos dos Proventos dos Inativos e Pensionistas		34.000,00
31900000	APLICAÇÕES DIRETAS	1500000000 Recursos Não Vinculados de Impostos	34.000,00
04.122.0002.2048	Despesas C/ Contribuições P/ o P.A.S.E.P		354.000,00
33900000	APLICAÇÕES DIRETAS	1500000000 Recursos Não Vinculados de Impostos	332.000,00
33900000	APLICAÇÕES DIRETAS	1501000000 Outros Recursos Não Vinculados	1.000,00
33900000	APLICAÇÕES DIRETAS	1704000000 Transferência da União Referente a	20.000,00
33900000	APLICAÇÕES DIRETAS	1750000000 Recursos da Contribuição de	1.000,00
04.122.0002.3016	Equipamentos Diversos P/Departamento de Administração		1.000,00
44900000	APLICAÇÕES DIRETAS	1500000000 Recursos Não Vinculados de Impostos	1.000,00
04.122.0002.3017	Construção do Almoxarifado Municipal		1.000,00
44900000	APLICAÇÕES DIRETAS	1500000000 Recursos Não Vinculados de Impostos	1.000,00
04.123.0002.2049	Pagamento de Despesas do Exercicio Anterior		122.000,00
31900000	APLICAÇÕES DIRETAS	1500000000 Recursos Não Vinculados de Impostos	2.000,00
33900000	APLICAÇÕES DIRETAS	1500000000 Recursos Não Vinculados de Impostos	120.000,00
04.126.0002.2050	Manutenção Atividades dos Serviços de Informatica		259.000,00
31900000	APLICAÇÕES DIRETAS	1500000000 Recursos Não Vinculados de Impostos	2.000,00
33900000	APLICAÇÕES DIRETAS	1500000000 Recursos Não Vinculados de Impostos	257.000,00

PREFEITURA MUNICIPAL DE SANTANA DO RIACHO

ADENDO V A PORTARIA SOF Nº 08 DE 04 / 02 / 85

Página **9**

QUADRO DE DETALHAMENTO DA DESPESA - QDD

Orçamento Programa: 2023

Orgao :06	SEC. MUNICIPAL ADM. E REC. HUMANOS
Unidade Orçamentária :01	SEC. MUNICIPAL ADM. E REC. HUMANOS
SubUnidade Orçamentária .. :02	DEPARTAMENTO DE ADMINISTRAÇÃO

código	Projeto/Atividade	Fonte	Valor Orçado
05.153.0003.2051	Manutenção Junta do Serviço Militar		8.000,00
31900000	APLICAÇÕES DIRETAS	1500000000 Recursos Não Vinculados de Impostos	2.000,00
33900000	APLICAÇÕES DIRETAS	1500000000 Recursos Não Vinculados de Impostos	6.000,00
06.122.0003.2052	Contrato de Programa - Segurança Pública aos Entes Consorciados		1.000,00
33930000	APLICAÇÕES DIRETAS	1500000000 Recursos Não Vinculados de Impostos	1.000,00
06.181.0003.2053	Manutenção Convenio Policia Civil		8.000,00
31900000	APLICAÇÕES DIRETAS	1500000000 Recursos Não Vinculados de Impostos	1.000,00
33300000	TRANSF. AO ESTADO E DIST. FED.	1500000000 Recursos Não Vinculados de Impostos	1.000,00
33400000	TRANSFERENCIAS A MUNICIPIOS	1500000000 Recursos Não Vinculados de Impostos	1.000,00
33900000	APLICAÇÕES DIRETAS	1500000000 Recursos Não Vinculados de Impostos	5.000,00
06.181.0003.2054	Manutenção Convenio Policia Militar Florestal		5.000,00
31900000	APLICAÇÕES DIRETAS	1500000000 Recursos Não Vinculados de Impostos	1.000,00
33300000	TRANSF. AO ESTADO E DIST. FED.	1500000000 Recursos Não Vinculados de Impostos	1.000,00
33900000	APLICAÇÕES DIRETAS	1500000000 Recursos Não Vinculados de Impostos	3.000,00
06.181.0003.2055	Manutenção Convenio Policia Militar		179.000,00
31900000	APLICAÇÕES DIRETAS	1500000000 Recursos Não Vinculados de Impostos	1.000,00
33300000	TRANSF. AO ESTADO E DIST. FED.	1500000000 Recursos Não Vinculados de Impostos	117.000,00
33300000	TRANSF. AO ESTADO E DIST. FED.	1704000000 Transferência da União Referente a	7.000,00
33900000	APLICAÇÕES DIRETAS	1500000000 Recursos Não Vinculados de Impostos	54.000,00
06.181.0003.3018	Construção/Reforma Predio Policia Militar		1.000,00
44900000	APLICAÇÕES DIRETAS	1500000000 Recursos Não Vinculados de Impostos	1.000,00
09.272.0002.2056	Manut. Obrigações Previdenciarias e Sociais - RGPS		526.000,00
31900000	APLICAÇÕES DIRETAS	1500000000 Recursos Não Vinculados de Impostos	526.000,00
24.122.0002.2057	Despesas com Divulgação de Atos Oficiais e Administrativos		8.000,00
33900000	APLICAÇÕES DIRETAS	1500000000 Recursos Não Vinculados de Impostos	8.000,00
24.722.0002.2058	Manutenção Serviços de Telefonia Municipal		8.000,00
31900000	APLICAÇÕES DIRETAS	1500000000 Recursos Não Vinculados de Impostos	1.000,00
33900000	APLICAÇÕES DIRETAS	1500000000 Recursos Não Vinculados de Impostos	7.000,00
Total da SubUnidade:			1.831.000,00

Orgao :06	SEC. MUNICIPAL ADM. E REC. HUMANOS
Unidade Orçamentária :01	SEC. MUNICIPAL ADM. E REC. HUMANOS
SubUnidade Orçamentária .. :03	DEPARTAMENTO DE RECURSOS HUMANOS

código	Projeto/Atividade	Fonte	Valor Orçado
04.122.0002.2059	Manut. Ativ. Departamento de Recursos Humanos		32.000,00

PREFEITURA MUNICIPAL DE SANTANA DO RIACHO

ADENDO V A PORTARIA SOF Nº 08 DE 04 / 02 / 85

Página **10**

QUADRO DE DETALHAMENTO DA DESPESA - QDD

Orçamento Programa: 2023

Orgao :06	SEC. MUNICIPAL ADM. E REC. HUMANOS
Unidade Orçamentária :01	SEC. MUNICIPAL ADM. E REC. HUMANOS
SubUnidade Orçamentária ..:03	DEPARTAMENTO DE RECURSOS HUMANOS

código	Projeto/Atividade	Fonte	Valor Orçado
31900000	APLICAÇÕES DIRETAS	1500000000 Recursos Não Vinculados de Impostos	26.000,00
33900000	APLICAÇÕES DIRETAS	1500000000 Recursos Não Vinculados de Impostos	6.000,00
04.122.0002.3019	Equipamentos Diversos P/Dpto. de Recursos Humanos		5.000,00
44900000	APLICAÇÕES DIRETAS	1500000000 Recursos Não Vinculados de Impostos	5.000,00
04.128.0002.2060	Serviços de Capacitação do Serv. Público Municipal		8.000,00
31900000	APLICAÇÕES DIRETAS	1500000000 Recursos Não Vinculados de Impostos	2.000,00
33900000	APLICAÇÕES DIRETAS	1500000000 Recursos Não Vinculados de Impostos	6.000,00
Total da SubUnidade:			45.000,00

Orgao :06	SEC. MUNICIPAL ADM. E REC. HUMANOS
Unidade Orçamentária :01	SEC. MUNICIPAL ADM. E REC. HUMANOS
SubUnidade Orçamentária ..:04	RESERVA DE CONTINGÊNCIA

código	Projeto/Atividade	Fonte	Valor Orçado
99.999.9999.9999	Reserva de Contingencia		650.000,00
99990000	RESERVA CONTINGÊNCIA/RES. RPPS	1500000000 Recursos Não Vinculados de Impostos	650.000,00
Total da SubUnidade:			650.000,00

Orgao :07	SECRETARIA MUNICIPAL DA FAZENDA
Unidade Orçamentária :01	SECRETARIA MUNICIPAL DA FAZENDA
SubUnidade Orçamentária ..:01	COORD. SEC. MUNICIPAL DA FAZENDA

código	Projeto/Atividade	Fonte	Valor Orçado
04.061.0002.2061	Procuradoria Juridica da Fazenda		53.000,00
31900000	APLICAÇÕES DIRETAS	1500000000 Recursos Não Vinculados de Impostos	47.000,00
33900000	APLICAÇÕES DIRETAS	1500000000 Recursos Não Vinculados de Impostos	6.000,00
04.122.0002.2062	Manutenção das Atividades da Secretaria M. da Fazenda		70.000,00
31900000	APLICAÇÕES DIRETAS	1500000000 Recursos Não Vinculados de Impostos	59.000,00
33900000	APLICAÇÕES DIRETAS	1500000000 Recursos Não Vinculados de Impostos	11.000,00
04.122.0002.3020	Equipamentos Diversos P/Sec. M. da Fazenda		10.000,00
44900000	APLICAÇÕES DIRETAS	1500000000 Recursos Não Vinculados de Impostos	10.000,00
Total da SubUnidade:			133.000,00

Orgao :07	SECRETARIA MUNICIPAL DA FAZENDA
Unidade Orçamentária :01	SECRETARIA MUNICIPAL DA FAZENDA
SubUnidade Orçamentária ..:02	DEPARTAMENTO DE FINANÇAS

código	Projeto/Atividade	Fonte	Valor Orçado
04.122.0002.3021	Equipamentos Diversos P/Departamento de Finanças		1.000,00
44900000	APLICAÇÕES DIRETAS	1500000000 Recursos Não Vinculados de Impostos	1.000,00
04.123.0002.2063	Seção de Tesouraria		72.000,00
31900000	APLICAÇÕES DIRETAS	1500000000 Recursos Não Vinculados de Impostos	42.000,00

PREFEITURA MUNICIPAL DE SANTANA DO RIACHO

ADENDO V A PORTARIA SOF Nº 08 DE 04 / 02 / 85

Página 11

QUADRO DE DETALHAMENTO DA DESPESA - QDD

Orçamento Programa: 2023

Orgao :07	SECRETARIA MUNICIPAL DA FAZENDA
Unidade Orçamentária :01	SECRETARIA MUNICIPAL DA FAZENDA
SubUnidade Orçamentária ..:02	DEPARTAMENTO DE FINANÇAS

código	Projeto/Atividade	Fonte	Valor Orçado
33900000	APLICAÇÕES DIRETAS	1500000000 Recursos Não Vinculados de Impostos	27.000,00
33900000	APLICAÇÕES DIRETAS	1704000000 Transferência da União Referente a	1.000,00
33900000	APLICAÇÕES DIRETAS	1706000000 Transferência Especial da União	1.000,00
33900000	APLICAÇÕES DIRETAS	1750000000 Recursos da Contribuição de	1.000,00
04.123.0002.2064	Seção de Contabilidade		155.000,00
31900000	APLICAÇÕES DIRETAS	1500000000 Recursos Não Vinculados de Impostos	34.000,00
33900000	APLICAÇÕES DIRETAS	1500000000 Recursos Não Vinculados de Impostos	121.000,00
28.843.0000.3022	Amortização de Operações de Credito		3.000,00
46900000	APLICAÇÕES DIRETAS	1754000000 Recursos de Operações de Crédito	3.000,00
28.843.0000.3023	Amortização de Parcelamento Dividas Previdenciarias		120.000,00
46900000	APLICAÇÕES DIRETAS	1500000000 Recursos Não Vinculados de Impostos	120.000,00
28.843.0000.3024	Amortização de Parcelamento Dividas Diversas		40.000,00
46900000	APLICAÇÕES DIRETAS	1500000000 Recursos Não Vinculados de Impostos	40.000,00
28.843.0002.2065	Encargos C/Pagamento de Empréstimos e Parc. de Dividas		62.000,00
32900000	APLICAÇÕES DIRETAS	1500000000 Recursos Não Vinculados de Impostos	62.000,00
Total da SubUnidade:			453.000,00

Orgao :07	SECRETARIA MUNICIPAL DA FAZENDA
Unidade Orçamentária :01	SECRETARIA MUNICIPAL DA FAZENDA
SubUnidade Orçamentária ..:03	DEPARTAMENTO DE TRIBUTAÇÃO

código	Projeto/Atividade	Fonte	Valor Orçado
04.123.0002.2066	Serviço de Receita Tributaria e Divida Ativa		51.000,00
31900000	APLICAÇÕES DIRETAS	1500000000 Recursos Não Vinculados de Impostos	37.000,00
33900000	APLICAÇÕES DIRETAS	1500000000 Recursos Não Vinculados de Impostos	14.000,00
04.123.0002.3025	Equipamentos Diversos P/ Departamento de Ttributação		1.000,00
44900000	APLICAÇÕES DIRETAS	1500000000 Recursos Não Vinculados de Impostos	1.000,00
Total da SubUnidade:			52.000,00

Orgao :07	SECRETARIA MUNICIPAL DA FAZENDA
Unidade Orçamentária :01	SECRETARIA MUNICIPAL DA FAZENDA
SubUnidade Orçamentária ..:04	COORDENAÇÃO DE FISCALIZAÇÃO

código	Projeto/Atividade	Fonte	Valor Orçado
04.123.0002.3026	Equipamentos Diversos P/ Coordenação de Fiscalização		1.000,00
44900000	APLICAÇÕES DIRETAS	1500000000 Recursos Não Vinculados de Impostos	1.000,00
04.125.0002.2067	Serviço de Fiscalização Diversas		81.000,00
31900000	APLICAÇÕES DIRETAS	1500000000 Recursos Não Vinculados de Impostos	73.000,00
33900000	APLICAÇÕES DIRETAS	1500000000 Recursos Não Vinculados de Impostos	8.000,00

PREFEITURA MUNICIPAL DE SANTANA DO RIACHO

ADENDO V A PORTARIA SOF Nº 08 DE 04 / 02 / 85

Página 12

QUADRO DE DETALHAMENTO DA DESPESA - QDD

Orçamento Programa: 2023

Orgao :07	SECRETARIA MUNICIPAL DA FAZENDA
Unidade Orçamentária :01	SECRETARIA MUNICIPAL DA FAZENDA
SubUnidade Orçamentária ..:04	COORDENAÇÃO DE FISCALIZAÇÃO

código	Projeto/Atividade	Fonte	Valor Orçado
Total da SubUnidade:			82.000,00

Orgao :08	SECRETARIA MUN. EDUCAÇÃO E CULTURA
Unidade Orçamentária :01	SECRETARIA MUN. EDUCAÇÃO E CULTURA
SubUnidade Orçamentária ..:01	COORD. SEC. MUN. EDUCAÇÃO E CULTURA

código	Projeto/Atividade	Fonte	Valor Orçado
--------	-------------------	-------	--------------

12.122.0002.2068	Serviço de controle de Compras e Almoxarifado		24.000,00
------------------	---	--	-----------

31900000	APLICAÇÕES DIRETAS	1500001001 Recursos Não Vinculados de Impostos	21.000,00
----------	--------------------	--	-----------

33900000	APLICAÇÕES DIRETAS	1500001001 Recursos Não Vinculados de Impostos	3.000,00
----------	--------------------	--	----------

12.122.0002.2069	Cons. Agua Energia e Tel de Predios Pub. Mun.Educ.		15.000,00
------------------	--	--	-----------

33900000	APLICAÇÕES DIRETAS	1500001001 Recursos Não Vinculados de Impostos	15.000,00
----------	--------------------	--	-----------

12.122.0015.2070	Manutenção Ativ. da Secretaria Mun. de Educação e Cultura		162.000,00
------------------	---	--	------------

31900000	APLICAÇÕES DIRETAS	1500001001 Recursos Não Vinculados de Impostos	119.000,00
----------	--------------------	--	------------

33900000	APLICAÇÕES DIRETAS	1500001001 Recursos Não Vinculados de Impostos	37.000,00
----------	--------------------	--	-----------

33900000	APLICAÇÕES DIRETAS	1540000000 Transferências do FUNDEB - Outras	1.000,00
----------	--------------------	--	----------

33900000	APLICAÇÕES DIRETAS	1550000000 Transferência do Salário-Educação	1.000,00
----------	--------------------	--	----------

33900000	APLICAÇÕES DIRETAS	1551000000 Transferências de Recursos do FNDE	1.000,00
----------	--------------------	---	----------

33900000	APLICAÇÕES DIRETAS	1553000000 Transferências de Recursos do FNDE	1.000,00
----------	--------------------	---	----------

33900000	APLICAÇÕES DIRETAS	1569000000 Outras Transferências de Recursos do	1.000,00
----------	--------------------	---	----------

33900000	APLICAÇÕES DIRETAS	1576010000 Transferências de Recursos para o	1.000,00
----------	--------------------	--	----------

12.122.0015.2071	Despesa C/Contratação de Aluguéis e Seguros - Educação		4.000,00
------------------	--	--	----------

33900000	APLICAÇÕES DIRETAS	1500001001 Recursos Não Vinculados de Impostos	4.000,00
----------	--------------------	--	----------

12.122.0015.2072	Seção de Apoio Administrativo da Educação		17.000,00
------------------	---	--	-----------

31900000	APLICAÇÕES DIRETAS	1500001001 Recursos Não Vinculados de Impostos	2.000,00
----------	--------------------	--	----------

33900000	APLICAÇÕES DIRETAS	1500001001 Recursos Não Vinculados de Impostos	15.000,00
----------	--------------------	--	-----------

12.122.0015.3027	Equipamentos Diversos P/Coord. Sec. Mun. de Educação		20.000,00
------------------	--	--	-----------

44900000	APLICAÇÕES DIRETAS	1500001001 Recursos Não Vinculados de Impostos	20.000,00
----------	--------------------	--	-----------

12.272.0002.2073	Onbrigações prev. e Sociais Servidores da Educação - RGPS		35.000,00
------------------	---	--	-----------

31900000	APLICAÇÕES DIRETAS	1500001001 Recursos Não Vinculados de Impostos	35.000,00
----------	--------------------	--	-----------

Total da SubUnidade: 277.000,00

Orgao :08	SECRETARIA MUN. EDUCAÇÃO E CULTURA
Unidade Orçamentária :01	SECRETARIA MUN. EDUCAÇÃO E CULTURA
SubUnidade Orçamentária ..:02	DEPARTAMENTO DE ENSINO

código	Projeto/Atividade	Fonte	Valor Orçado
--------	-------------------	-------	--------------

12.122.0002.2074	Manut. Ativ. Conselhos Municipais da Educação		12.000,00
------------------	---	--	-----------

33900000	APLICAÇÕES DIRETAS	1500000000 Recursos Não Vinculados de Impostos	3.000,00
----------	--------------------	--	----------

33900000	APLICAÇÕES DIRETAS	1500001001 Recursos Não Vinculados de Impostos	9.000,00
----------	--------------------	--	----------

PREFEITURA MUNICIPAL DE SANTANA DO RIACHO

ADENDO V A PORTARIA SOF Nº 08 DE 04 / 02 / 85

Página **13**

QUADRO DE DETALHAMENTO DA DESPESA - QDD

Orçamento Programa: **2023**

Orgao :08	SECRETARIA MUN. EDUCAÇÃO E CULTURA		
Unidade Orçamentária :01	SECRETARIA MUN. EDUCAÇÃO E CULTURA		
SubUnidade Orçamentária ..:02	DEPARTAMENTO DE ENSINO		
código	Projeto/Atividade	Fonte	Valor Orçado
12.122.0002.3028	Aquisição Veiculo P/ Administração do Ensino		1.000,00
44900000	APLICAÇÕES DIRETAS	1500001001 Recursos Não Vinculados de Impostos	1.000,00
12.122.0015.2075	Contrato de Programa - Educação aos Entes Consorciados		1.000,00
33930000	APLICAÇÕES DIRETAS	1500000000 Recursos Não Vinculados de Impostos	1.000,00
12.361.0015.2076	Seção de Merenda Escolar		292.000,00
31900000	APLICAÇÕES DIRETAS	1500000000 Recursos Não Vinculados de Impostos	38.000,00
33900000	APLICAÇÕES DIRETAS	1500000000 Recursos Não Vinculados de Impostos	193.000,00
33900000	APLICAÇÕES DIRETAS	1552000000 Transferências de Recursos do FNDE	61.000,00
12.361.0016.2077	Manut. Atividades P/Diminuição da Tx de Analfabetismo		8.000,00
31900000	APLICAÇÕES DIRETAS	1500001001 Recursos Não Vinculados de Impostos	2.000,00
33900000	APLICAÇÕES DIRETAS	1500001001 Recursos Não Vinculados de Impostos	6.000,00
12.361.0016.2078	Manutenção Atividades do Ensino Fundamental		801.000,00
31900000	APLICAÇÕES DIRETAS	1500001001 Recursos Não Vinculados de Impostos	111.000,00
31900000	APLICAÇÕES DIRETAS	1540000000 Transferências do FUNDEB - Outras	336.000,00
31900000	APLICAÇÕES DIRETAS	1540001070 Transferências do FUNDEB -	184.000,00
33900000	APLICAÇÕES DIRETAS	1500001001 Recursos Não Vinculados de Impostos	141.000,00
33900000	APLICAÇÕES DIRETAS	1540000000 Transferências do FUNDEB - Outras	2.000,00
33900000	APLICAÇÕES DIRETAS	1551000000 Transferências de Recursos do FNDE	9.000,00
33900000	APLICAÇÕES DIRETAS	1569000000 Outras Transferências de Recursos do	18.000,00
12.361.0016.2079	Manutenção Atividades de Apoio ao Ensino Fundamental		15.000,00
31900000	APLICAÇÕES DIRETAS	1500001001 Recursos Não Vinculados de Impostos	2.000,00
33900000	APLICAÇÕES DIRETAS	1500001001 Recursos Não Vinculados de Impostos	13.000,00
12.361.0016.2080	Programa Treinamento/Qualificação Pessoal Educação		49.000,00
33900000	APLICAÇÕES DIRETAS	1500001001 Recursos Não Vinculados de Impostos	21.000,00
33900000	APLICAÇÕES DIRETAS	1569000000 Outras Transferências de Recursos do	28.000,00
12.361.0016.2081	Despesas C/ Remuneração Prof. Magisterio		2.380.995,25
31900000	APLICAÇÕES DIRETAS	1500001001 Recursos Não Vinculados de Impostos	367.995,25
31900000	APLICAÇÕES DIRETAS	1540001070 Transferências do FUNDEB -	1.978.000,00
33900000	APLICAÇÕES DIRETAS	1500001001 Recursos Não Vinculados de Impostos	35.000,00
12.361.0016.2082	Aquisição Material e Pedag. P/Doação a Estudantes		13.000,00
33900000	APLICAÇÕES DIRETAS	1500001001 Recursos Não Vinculados de Impostos	13.000,00
12.361.0016.2083	Seção de Assistencia ao Educando		45.000,00
31900000	APLICAÇÕES DIRETAS	1500001001 Recursos Não Vinculados de Impostos	19.000,00
33900000	APLICAÇÕES DIRETAS	1500001001 Recursos Não Vinculados de Impostos	26.000,00

PREFEITURA MUNICIPAL DE SANTANA DO RIACHO

ADENDO V A PORTARIA SOF Nº 08 DE 04 / 02 / 85

Página **14**

QUADRO DE DETALHAMENTO DA DESPESA - QDD

Orçamento Programa: **2023**

Orgao :08		SECRETARIA MUN. EDUCAÇÃO E CULTURA	
Unidade Orçamentária :01		SECRETARIA MUN. EDUCAÇÃO E CULTURA	
SubUnidade Orçamentária .. :02		DEPARTAMENTO DE ENSINO	
código	Projeto/Atividade	Fonte	Valor Orçado
12.361.0016.2084	Seção de Apoio a Rede Física		47.000,00
31900000	APLICAÇÕES DIRETAS	1500001001 Recursos Não Vinculados de Impostos	2.000,00
33900000	APLICAÇÕES DIRETAS	1500001001 Recursos Não Vinculados de Impostos	45.000,00
12.361.0016.2085	Manutenção Programa Municipal de Transp. de Estudantes		1.457.000,00
31900000	APLICAÇÕES DIRETAS	1500001001 Recursos Não Vinculados de Impostos	61.000,00
31900000	APLICAÇÕES DIRETAS	1540000000 Transferências do FUNDEB - Outras	120.864,50
31900000	APLICAÇÕES DIRETAS	1540001070 Transferências do FUNDEB -	106.135,50
33900000	APLICAÇÕES DIRETAS	1500001001 Recursos Não Vinculados de Impostos	581.000,00
33900000	APLICAÇÕES DIRETAS	1540000000 Transferências do FUNDEB - Outras	2.000,00
33900000	APLICAÇÕES DIRETAS	1550000000 Transferência do Salário-Educação	203.000,00
33900000	APLICAÇÕES DIRETAS	1553000000 Transferências de Recursos do FNDE	85.000,00
33900000	APLICAÇÕES DIRETAS	1569000000 Outras Transferências de Recursos do	18.000,00
33900000	APLICAÇÕES DIRETAS	1576010000 Transferências de Recursos para o	280.000,00
12.361.0016.3029	Equip. Diversos P/ Departamento de Ensino Fundamental		48.700,00
44900000	APLICAÇÕES DIRETAS	1500001001 Recursos Não Vinculados de Impostos	10.000,00
44900000	APLICAÇÕES DIRETAS	1542000000 Transferências do FUNDEB -	8.700,00
44900000	APLICAÇÕES DIRETAS	1551000000 Transferências de Recursos do FNDE	8.000,00
44900000	APLICAÇÕES DIRETAS	1569000000 Outras Transferências de Recursos do	22.000,00
12.361.0016.3030	Construção/Melhorias Em Predios Escolares		299.000,00
44900000	APLICAÇÕES DIRETAS	1500001001 Recursos Não Vinculados de Impostos	257.000,00
44900000	APLICAÇÕES DIRETAS	1569000000 Outras Transferências de Recursos do	22.000,00
44900000	APLICAÇÕES DIRETAS	1755000000 Recursos de Alienação de Bens/Ativos	20.000,00
12.361.0016.3031	Aquisição Veiculos P/Transporte de Estudantes		80.000,00
44900000	APLICAÇÕES DIRETAS	1500001001 Recursos Não Vinculados de Impostos	80.000,00
12.362.0018.2086	Manut. Programa Transp. Estudantes - Ensino Médio		32.000,00
33900000	APLICAÇÕES DIRETAS	1500000000 Recursos Não Vinculados de Impostos	32.000,00
12.364.0018.2087	Manut. Programa Transp. Estudantes - Ensino Superior		16.000,00
31900000	APLICAÇÕES DIRETAS	1500000000 Recursos Não Vinculados de Impostos	2.000,00
33900000	APLICAÇÕES DIRETAS	1500000000 Recursos Não Vinculados de Impostos	14.000,00
12.364.0018.3032	Aquisição de Equipamentos/Veículos P/ Ensino Superior		1.000,00
44900000	APLICAÇÕES DIRETAS	1500000000 Recursos Não Vinculados de Impostos	1.000,00
12.365.0019.2088	Remuneração dos Profissionais da Creches Municipais		585.300,00
31900000	APLICAÇÕES DIRETAS	1500001001 Recursos Não Vinculados de Impostos	68.000,00
31900000	APLICAÇÕES DIRETAS	1540001070 Transferências do FUNDEB -	491.000,00

PREFEITURA MUNICIPAL DE SANTANA DO RIACHO

ADENDO V A PORTARIA SOF Nº 08 DE 04 / 02 / 85

Página **15**

QUADRO DE DETALHAMENTO DA DESPESA - QDD

Orçamento Programa: 2023

Orgao :08	SECRETARIA MUN. EDUCAÇÃO E CULTURA		
Unidade Orçamentária :01	SECRETARIA MUN. EDUCAÇÃO E CULTURA		
SubUnidade Orçamentária ..:02	DEPARTAMENTO DE ENSINO		
código	Projeto/Atividade	Fonte	Valor Orçado
31900000	APLICAÇÕES DIRETAS	1542001070 Transferências do FUNDEB -	20.300,00
33900000	APLICAÇÕES DIRETAS	1500001001 Recursos Não Vinculados de Impostos	6.000,00
12.365.0019.2089	Manutenção Atividades das Creches Municipais		242.000,00
31900000	APLICAÇÕES DIRETAS	1500001001 Recursos Não Vinculados de Impostos	100.000,00
31900000	APLICAÇÕES DIRETAS	1540000000 Transferências do FUNDEB - Outras	90.000,00
31900000	APLICAÇÕES DIRETAS	1540001070 Transferências do FUNDEB -	16.000,00
33900000	APLICAÇÕES DIRETAS	1500001001 Recursos Não Vinculados de Impostos	12.000,00
33900000	APLICAÇÕES DIRETAS	1551000000 Transferências de Recursos do FNDE	1.000,00
33900000	APLICAÇÕES DIRETAS	1569000000 Outras Transferências de Recursos do	23.000,00
12.365.0019.2090	Programa Treinamento/Qualificação Pessoal Educação		24.000,00
33900000	APLICAÇÕES DIRETAS	1500001001 Recursos Não Vinculados de Impostos	7.000,00
33900000	APLICAÇÕES DIRETAS	1569000000 Outras Transferências de Recursos do	17.000,00
12.365.0019.2091	Manutenção das Atividades do Ensino Pré -Escolar		1.090.000,00
31900000	APLICAÇÕES DIRETAS	1500001001 Recursos Não Vinculados de Impostos	50.000,00
31900000	APLICAÇÕES DIRETAS	1540000000 Transferências do FUNDEB - Outras	53.000,00
31900000	APLICAÇÕES DIRETAS	1540001070 Transferências do FUNDEB -	943.000,00
33900000	APLICAÇÕES DIRETAS	1500001001 Recursos Não Vinculados de Impostos	44.000,00
12.365.0019.3033	Aquisição de Equipamentos para Creches Municipais		168.000,00
44900000	APLICAÇÕES DIRETAS	1500001001 Recursos Não Vinculados de Impostos	100.000,00
44900000	APLICAÇÕES DIRETAS	1551000000 Transferências de Recursos do FNDE	8.000,00
44900000	APLICAÇÕES DIRETAS	1576000000 Transferências de Recursos dos	50.000,00
44900000	APLICAÇÕES DIRETAS	1755000000 Recursos de Alienação de Bens/Ativos	10.000,00
12.365.0019.3034	Construção e Ampliação de Creches Municipais		133.000,00
44900000	APLICAÇÕES DIRETAS	1500001001 Recursos Não Vinculados de Impostos	101.000,00
44900000	APLICAÇÕES DIRETAS	1569000000 Outras Transferências de Recursos do	22.000,00
44900000	APLICAÇÕES DIRETAS	1755000000 Recursos de Alienação de Bens/Ativos	10.000,00
12.365.0019.3035	Construção e Ampliação Unidade do Ensino Pré-Escolar		10.000,00
44900000	APLICAÇÕES DIRETAS	1500001001 Recursos Não Vinculados de Impostos	5.000,00
44900000	APLICAÇÕES DIRETAS	1551000000 Transferências de Recursos do FNDE	5.000,00
12.365.0019.3036	Aquisição de Equipamentos para as Unidades de Ensino Pré-Escolar		10.000,00
44900000	APLICAÇÕES DIRETAS	1500001001 Recursos Não Vinculados de Impostos	5.000,00
44900000	APLICAÇÕES DIRETAS	1551000000 Transferências de Recursos do FNDE	5.000,00
12.366.0016.2092	Manutenção Atividades do Ensino EJA		8.000,00
31900000	APLICAÇÕES DIRETAS	1500001001 Recursos Não Vinculados de Impostos	2.000,00
33900000	APLICAÇÕES DIRETAS	1500001001 Recursos Não Vinculados de Impostos	6.000,00

PREFEITURA MUNICIPAL DE SANTANA DO RIACHO

ADENDO V A PORTARIA SOF Nº 08 DE 04 / 02 / 85

Página **16**

QUADRO DE DETALHAMENTO DA DESPESA - QDD

Orçamento Programa: 2023

Orgao :08	SECRETARIA MUN. EDUCAÇÃO E CULTURA		
Unidade Orçamentária :01	SECRETARIA MUN. EDUCAÇÃO E CULTURA		
SubUnidade Orçamentária ..:02	DEPARTAMENTO DE ENSINO		

código	Projeto/Atividade	Fonte	Valor Orçado
12.367.0017.2093	Manutenção Atividades do Ensino Especial		8.000,00
31900000	APLICAÇÕES DIRETAS	1500001001 Recursos Não Vinculados de Impostos	2.000,00
33900000	APLICAÇÕES DIRETAS	1500001001 Recursos Não Vinculados de Impostos	6.000,00
Total da SubUnidade:			7.876.995,25

Orgao :08	SECRETARIA MUN. EDUCAÇÃO E CULTURA		
Unidade Orçamentária :02	FUNDO MUNICIPAL DE CULTURA		
SubUnidade Orçamentária ..:01	FUNDO MUNICIPAL DE CULTURA		

código	Projeto/Atividade	Fonte	Valor Orçado
13.392.0020.2094	Manutenção Atividades do Fundo Municipal de Cultura		85.000,00
31900000	APLICAÇÕES DIRETAS	1500000000 Recursos Não Vinculados de Impostos	27.000,00
33900000	APLICAÇÕES DIRETAS	1500000000 Recursos Não Vinculados de Impostos	6.000,00
33900000	APLICAÇÕES DIRETAS	1749120000 Outras Vinculações de Transferências-	52.000,00
Total da SubUnidade:			85.000,00

Orgao :08	SECRETARIA MUN. EDUCAÇÃO E CULTURA		
Unidade Orçamentária :02	FUNDO MUNICIPAL DE CULTURA		
SubUnidade Orçamentária ..:02	DEPARTAMENTO DE CULTURA		

código	Projeto/Atividade	Fonte	Valor Orçado
13.391.0020.2095	Seção de Patrimonio Artisco e Historico		16.000,00
31900000	APLICAÇÕES DIRETAS	1500000000 Recursos Não Vinculados de Impostos	2.000,00
33900000	APLICAÇÕES DIRETAS	1500000000 Recursos Não Vinculados de Impostos	14.000,00
13.392.0020.2096	Manutenção Atividades Administração dos Serviços Culturais		5.000,00
31900000	APLICAÇÕES DIRETAS	1500000000 Recursos Não Vinculados de Impostos	2.000,00
33900000	APLICAÇÕES DIRETAS	1500000000 Recursos Não Vinculados de Impostos	3.000,00
13.392.0020.2097	Despesas C/Programação de Eventos Artísticos e Culturais		167.000,00
31900000	APLICAÇÕES DIRETAS	1500000000 Recursos Não Vinculados de Impostos	2.000,00
33900000	APLICAÇÕES DIRETAS	1500000000 Recursos Não Vinculados de Impostos	148.000,00
33900000	APLICAÇÕES DIRETAS	1501000000 Outros Recursos Não Vinculados	17.000,00
13.392.0020.2098	Apoio Realizado de Carnaval, Festas Cívicas e Polulares		1.605.000,00
33900000	APLICAÇÕES DIRETAS	1500000000 Recursos Não Vinculados de Impostos	1.605.000,00
13.392.0020.3037	Equipamentos Diversos P/Departamento de Cultura		3.000,00
44900000	APLICAÇÕES DIRETAS	1500000000 Recursos Não Vinculados de Impostos	3.000,00
13.392.0020.3038	Instalação/Construção do Centro de Atersnato Municipal		2.000,00
44900000	APLICAÇÕES DIRETAS	1500000000 Recursos Não Vinculados de Impostos	2.000,00
13.392.0020.3039	Construção/Instação de Biblioteca Publica Municipal		2.000,00
44900000	APLICAÇÕES DIRETAS	1500000000 Recursos Não Vinculados de Impostos	2.000,00

PREFEITURA MUNICIPAL DE SANTANA DO RIACHO

ADENDO V A PORTARIA SOF Nº 08 DE 04 / 02 / 85

Página 17

QUADRO DE DETALHAMENTO DA DESPESA - QDD

Orçamento Programa: 2023

Orgao :08		SECRETARIA MUN. EDUCAÇÃO E CULTURA	
Unidade Orçamentária :02		FUNDO MUNICIPAL DE CULTURA	
SubUnidade Orçamentária ..:02		DEPARTAMENTO DE CULTURA	
código	Projeto/Atividade	Fonte	Valor Orçado
Total da SubUnidade:			1.800.000,00
Orgao :09		SEC. MUN. AGRIC. DESENV. ECONÔMICO	
Unidade Orçamentária :01		SEC. MUN. AGRIC. DESENV. ECONÔMICO	
SubUnidade Orçamentária ..:01		COORD. S.M. AGRIC. DES. ECONOMICO	
código	Projeto/Atividade	Fonte	Valor Orçado
20.122.0002.2099	Manut. Atividades Sec. de Agricultura Desnv. Economico		116.000,00
31900000	APLICAÇÕES DIRETAS	1500000000 Recursos Não Vinculados de Impostos	88.000,00
33900000	APLICAÇÕES DIRETAS	1500000000 Recursos Não Vinculados de Impostos	9.000,00
33900000	APLICAÇÕES DIRETAS	1501000000 Outros Recursos Não Vinculados	18.000,00
33900000	APLICAÇÕES DIRETAS	1704000000 Transferência da União Referente a	1.000,00
20.122.0002.2100	Cons. de Agua, Energia e Tel. Predios Publicos Municipais		3.000,00
33900000	APLICAÇÕES DIRETAS	1500000000 Recursos Não Vinculados de Impostos	3.000,00
20.122.0002.3040	Equipamentos Diversos P/Coord. Sec. Mun. Agric. Des. Econômico		3.000,00
44900000	APLICAÇÕES DIRETAS	1500000000 Recursos Não Vinculados de Impostos	3.000,00
Total da SubUnidade:			122.000,00
Orgao :09		SEC. MUN. AGRIC. DESENV. ECONÔMICO	
Unidade Orçamentária :01		SEC. MUN. AGRIC. DESENV. ECONÔMICO	
SubUnidade Orçamentária ..:02		COORD. AÇÕES AGRIC. E AGROPECUÁRIA	
código	Projeto/Atividade	Fonte	Valor Orçado
04.122.0002.3041	Equipamentos Diversos P/Coord. Ações e Agric. e Agropecuaria		1.000,00
44900000	APLICAÇÕES DIRETAS	1500000000 Recursos Não Vinculados de Impostos	1.000,00
20.122.0002.2101	Serviço de Controle de Compras e Almoxarifado		5.000,00
31900000	APLICAÇÕES DIRETAS	1500000000 Recursos Não Vinculados de Impostos	2.000,00
33900000	APLICAÇÕES DIRETAS	1500000000 Recursos Não Vinculados de Impostos	3.000,00
20.122.0002.2102	Apoio Funcionamento de Conselhos Comunitarios Rurais		4.000,00
33500000	TRANSF. INST. PRIV. S/FINS LUC.	1500000000 Recursos Não Vinculados de Impostos	1.000,00
33900000	APLICAÇÕES DIRETAS	1500000000 Recursos Não Vinculados de Impostos	3.000,00
20.606.0026.2103	Manutenção de Convenio com EMATER		123.000,00
31900000	APLICAÇÕES DIRETAS	1500000000 Recursos Não Vinculados de Impostos	30.000,00
33300000	TRANSF. AO ESTADO E DIST. FED.	1500000000 Recursos Não Vinculados de Impostos	1.000,00
33900000	APLICAÇÕES DIRETAS	1500000000 Recursos Não Vinculados de Impostos	92.000,00
20.606.0026.2104	Manutenção Parque Exposição		31.000,00
31900000	APLICAÇÕES DIRETAS	1500000000 Recursos Não Vinculados de Impostos	28.000,00
33900000	APLICAÇÕES DIRETAS	1500000000 Recursos Não Vinculados de Impostos	3.000,00
20.606.0026.2105	Manutenção de Convenio com o IMA		6.000,00
31900000	APLICAÇÕES DIRETAS	1500000000 Recursos Não Vinculados de Impostos	2.000,00

PREFEITURA MUNICIPAL DE SANTANA DO RIACHO

ADENDO V A PORTARIA SOF Nº 08 DE 04 / 02 / 85

Página **18**

QUADRO DE DETALHAMENTO DA DESPESA - QDD

Orçamento Programa: 2023

Orgao :09	SEC. MUN. AGRIC. DESENV. ECONÔMICO
Unidade Orçamentária :01	SEC. MUN. AGRIC. DESENV. ECONÔMICO
SubUnidade Orçamentária ..:02	COORD. AÇÕES AGRIC. E AGROPECUÁRIA

código	Projeto/Atividade	Fonte	Valor Orçado
33900000	APLICAÇÕES DIRETAS	1500000000 Recursos Não Vinculados de Impostos	4.000,00
20.606.0026.3042	Construção/Melhoramentos Parque Exposição		148.250,00
44900000	APLICAÇÕES DIRETAS	1500000000 Recursos Não Vinculados de Impostos	2.000,00
44900000	APLICAÇÕES DIRETAS	1700000000 Outras Transferências de Convênios	146.250,00
20.608.0026.2106	Coordenação de Ações Agricultura e Agropecuaria		42.000,00
31900000	APLICAÇÕES DIRETAS	1500000000 Recursos Não Vinculados de Impostos	19.000,00
33900000	APLICAÇÕES DIRETAS	1500000000 Recursos Não Vinculados de Impostos	23.000,00
20.608.0026.2107	Manutenção Atividades do Mercado e Feiras Livres		5.000,00
31900000	APLICAÇÕES DIRETAS	1500000000 Recursos Não Vinculados de Impostos	2.000,00
33900000	APLICAÇÕES DIRETAS	1500000000 Recursos Não Vinculados de Impostos	3.000,00
20.608.0026.2108	Programa de Incentivo ao Produtor Rural		29.000,00
31900000	APLICAÇÕES DIRETAS	1500000000 Recursos Não Vinculados de Impostos	2.000,00
33900000	APLICAÇÕES DIRETAS	1500000000 Recursos Não Vinculados de Impostos	27.000,00
20.608.0026.3043	Aquisição de Veiculos e Equipamentos Agricolas		1.000,00
44900000	APLICAÇÕES DIRETAS	1500000000 Recursos Não Vinculados de Impostos	1.000,00
Total da SubUnidade:			395.250,00

Orgao :09	SEC. MUN. AGRIC. DESENV. ECONÔMICO
Unidade Orçamentária :01	SEC. MUN. AGRIC. DESENV. ECONÔMICO
SubUnidade Orçamentária ..:03	COORD. INSDÚSTRIA E DESENV. ECONOMI

código	Projeto/Atividade	Fonte	Valor Orçado
04.122.0026.2109	Contrato de Programa - Desenvolvimento Econ. ao Entes Consorciados		1.000,00
33900000	APLICAÇÕES DIRETAS	1500000000 Recursos Não Vinculados de Impostos	1.000,00
20.606.0026.3044	Implantação Eletrificação Rural		150.000,00
44900000	APLICAÇÕES DIRETAS	1500000000 Recursos Não Vinculados de Impostos	150.000,00
22.661.0002.3045	Equipamentos Diversos p/Coord. Industria e Desen. Economico		1.000,00
44900000	APLICAÇÕES DIRETAS	1500000000 Recursos Não Vinculados de Impostos	1.000,00
23.692.0026.2110	Seção de Desenvolvimento Economico		25.000,00
31900000	APLICAÇÕES DIRETAS	1500000000 Recursos Não Vinculados de Impostos	22.000,00
33900000	APLICAÇÕES DIRETAS	1500000000 Recursos Não Vinculados de Impostos	3.000,00
Total da SubUnidade:			177.000,00

Orgao :10	SECRETARIA MUNICIPAL DE SAÚDE
Unidade Orçamentária :01	FUNDO MUNICIPAL DE SAÚDE
SubUnidade Orçamentária ..:01	COORD. SEC. MUNICIPAL DE SAÚDE

código	Projeto/Atividade	Fonte	Valor Orçado
10.122.0013.2112	Manutenção Atividades da Secretaria M. de Saude		80.000,00

PREFEITURA MUNICIPAL DE SANTANA DO RIACHO

ADENDO V A PORTARIA SOF Nº 08 DE 04 / 02 / 85

Página **19**

QUADRO DE DETALHAMENTO DA DESPESA - QDD

Orçamento Programa: 2023

Orgao :10	SECRETARIA MUNICIPAL DE SAÚDE
Unidade Orçamentária :01	FUNDO MUNICIPAL DE SAÚDE
SubUnidade Orçamentária .. :01	COORD. SEC. MUNICIPAL DE SAÚDE

código	Projeto/Atividade	Fonte	Valor Orçado
31900000	APLICAÇÕES DIRETAS	1500001002 Recursos Não Vinculados de Impostos	62.000,00
33900000	APLICAÇÕES DIRETAS	1500001002 Recursos Não Vinculados de Impostos	14.000,00
33900000	APLICAÇÕES DIRETAS	1600000000 Transferências Fundo a Fundo de	2.000,00
33900000	APLICAÇÕES DIRETAS	1601000000 Transferências Fundo a Fundo de	1.000,00
33900000	APLICAÇÕES DIRETAS	1621000000 Transferências Fundo a Fundo de	1.000,00
10.122.0013.3046	Aquisição de Veíc. e Equip. P/Coord. Sec. Municipal de Saude		2.000,00
44900000	APLICAÇÕES DIRETAS	1500001002 Recursos Não Vinculados de Impostos	1.000,00
44900000	APLICAÇÕES DIRETAS	1601000000 Transferências Fundo a Fundo de	1.000,00
Total da SubUnidade:			82.000,00

Orgao :10	SECRETARIA MUNICIPAL DE SAÚDE
Unidade Orçamentária :01	FUNDO MUNICIPAL DE SAÚDE
SubUnidade Orçamentária .. :02	DEPARTAMENTO ADMINISTRATIVO

código	Projeto/Atividade	Fonte	Valor Orçado
10.122.0002.2113	Serviço de Controle de Compras e Almojarifado		5.000,00
31900000	APLICAÇÕES DIRETAS	1500001002 Recursos Não Vinculados de Impostos	2.000,00
33900000	APLICAÇÕES DIRETAS	1500001002 Recursos Não Vinculados de Impostos	3.000,00
10.122.0002.2114	Serviço de Controle e Avaliação		8.000,00
31900000	APLICAÇÕES DIRETAS	1500001002 Recursos Não Vinculados de Impostos	2.000,00
33900000	APLICAÇÕES DIRETAS	1500001002 Recursos Não Vinculados de Impostos	6.000,00
10.122.0002.2115	Despesa c/Contratação de Alugueis e Seguros - Saude		22.000,00
33900000	APLICAÇÕES DIRETAS	1500001002 Recursos Não Vinculados de Impostos	22.000,00
10.122.0002.3047	Aquisição de Veículos e Equip. P/Dpto Administrativo		1.000,00
44900000	APLICAÇÕES DIRETAS	1500001002 Recursos Não Vinculados de Impostos	1.000,00
10.122.0013.2118	Manut. Ativ. Conselho Municipal de Saúde		17.000,00
33900000	APLICAÇÕES DIRETAS	1500000000 Recursos Não Vinculados de Impostos	6.000,00
33900000	APLICAÇÕES DIRETAS	1500001002 Recursos Não Vinculados de Impostos	11.000,00
10.122.0013.3097	Aquisição de Equipamentos p/ o Conselho Municipal		4.000,00
44900000	APLICAÇÕES DIRETAS	1500000000 Recursos Não Vinculados de Impostos	4.000,00
10.272.0002.2119	Obrig. Previd. e Sociais da Saude - RGPS		740.000,00
31900000	APLICAÇÕES DIRETAS	1500001002 Recursos Não Vinculados de Impostos	740.000,00
10.301.0010.2120	Transferência P/ Consórcio Intern. de Saúde		201.000,00
33700000	TRANSF. INST. MULTIGOV. NAC.	1500001002 Recursos Não Vinculados de Impostos	1.000,00
33900000	APLICAÇÕES DIRETAS	1500001002 Recursos Não Vinculados de Impostos	200.000,00
10.302.0011.3048	Participação em Consorcio de Saude - Rateio		1.000,00

PREFEITURA MUNICIPAL DE SANTANA DO RIACHO

ADENDO V A PORTARIA SOF Nº 08 DE 04 / 02 / 85

Página **20**

QUADRO DE DETALHAMENTO DA DESPESA - QDD

Orçamento Programa: **2023**

Orgao :10	SECRETARIA MUNICIPAL DE SAÚDE		
Unidade Orçamentária :01	FUNDO MUNICIPAL DE SAÚDE		
SubUnidade Orçamentária ..:02	DEPARTAMENTO ADMINISTRATIVO		

código	Projeto/Atividade	Fonte	Valor Orçado
44710000	TRANSFERENCIAS A CONS. PÚBLICOS	1500001002 Recursos Não Vinculados de Impostos	1.000,00
10.302.0013.2121	Participação em Consorcio de Saude		304.000,00
31710000	TRANSFER. A CONS. PÚBLICOS	1500001002 Recursos Não Vinculados de Impostos	1.000,00
33710000	TRANSF. A CONSÓRCIOS PÚBLICOS	1500001002 Recursos Não Vinculados de Impostos	1.000,00
33900000	APLICAÇÕES DIRETAS	1500001002 Recursos Não Vinculados de Impostos	302.000,00
10.302.0013.2122	Serviço de Informação de Produção Ambulatorial		8.000,00
31900000	APLICAÇÕES DIRETAS	1500001002 Recursos Não Vinculados de Impostos	2.000,00
33900000	APLICAÇÕES DIRETAS	1500001002 Recursos Não Vinculados de Impostos	6.000,00
Total da SubUnidade:			1.311.000,00

Orgao :10	SECRETARIA MUNICIPAL DE SAÚDE		
Unidade Orçamentária :01	FUNDO MUNICIPAL DE SAÚDE		
SubUnidade Orçamentária ..:03	COORD. ASSISTÊNCIA MÉDICA		

código	Projeto/Atividade	Fonte	Valor Orçado
10.301.0010.2124	Serviço Médico Ambulatorial		9.000,00
31900000	APLICAÇÕES DIRETAS	1500001002 Recursos Não Vinculados de Impostos	2.000,00
33900000	APLICAÇÕES DIRETAS	1500001002 Recursos Não Vinculados de Impostos	6.000,00
33900000	APLICAÇÕES DIRETAS	1659020000 Outros Recursos Vinculados à Saúde -	1.000,00
10.301.0010.2125	Manutenção Ativ. Programa Mun. Transporte - Urgência		474.000,00
31900000	APLICAÇÕES DIRETAS	1500001002 Recursos Não Vinculados de Impostos	270.000,00
33900000	APLICAÇÕES DIRETAS	1500001002 Recursos Não Vinculados de Impostos	204.000,00
10.301.0010.3049	Aquisição de Veículos e Equipamentos P/ Policlínica e UBS		304.000,00
44900000	APLICAÇÕES DIRETAS	1500001002 Recursos Não Vinculados de Impostos	3.000,00
44900000	APLICAÇÕES DIRETAS	1601000000 Transferências Fundo a Fundo de	1.000,00
44900000	APLICAÇÕES DIRETAS	1621000000 Transferências Fundo a Fundo de	300.000,00
10.301.0011.2126	Serviço Médico de Urgência		534.000,00
31900000	APLICAÇÕES DIRETAS	1500001002 Recursos Não Vinculados de Impostos	219.000,00
33900000	APLICAÇÕES DIRETAS	1500001002 Recursos Não Vinculados de Impostos	315.000,00
10.302.0011.2221	Serviço de Transporte Urgência - SAMU		1.000,00
33900000	APLICAÇÕES DIRETAS	1500001002 Recursos Não Vinculados de Impostos	1.000,00
Total da SubUnidade:			1.322.000,00

Orgao :10	SECRETARIA MUNICIPAL DE SAÚDE		
Unidade Orçamentária :01	FUNDO MUNICIPAL DE SAÚDE		
SubUnidade Orçamentária ..:04	DEPARTAMENTO DE SAÚDE		

código	Projeto/Atividade	Fonte	Valor Orçado
10.122.0013.2128	Manutenção Atividades Departamento de Saude		40.000,00
31900000	APLICAÇÕES DIRETAS	1500001002 Recursos Não Vinculados de Impostos	37.000,00

PREFEITURA MUNICIPAL DE SANTANA DO RIACHO

ADENDO V A PORTARIA SOF Nº 08 DE 04 / 02 / 85

Página **21**

QUADRO DE DETALHAMENTO DA DESPESA - QDD

Orçamento Programa: 2023

Orgao :10	SECRETARIA MUNICIPAL DE SAÚDE		
Unidade Orçamentária :01	FUNDO MUNICIPAL DE SAÚDE		
SubUnidade Orçamentária ..:04	DEPARTAMENTO DE SAÚDE		

código	Projeto/Atividade	Fonte	Valor Orçado
33900000	APLICAÇÕES DIRETAS	1500001002 Recursos Não Vinculados de Impostos	3.000,00
10.301.0010.2129	Despesas C/Auxílios em Viagens P/Tratamento de Saude - TFD		6.000,00
33900000	APLICAÇÕES DIRETAS	1500001002 Recursos Não Vinculados de Impostos	6.000,00
10.301.0010.3051	Aquisição Veic. P/ Atenção Básica, Urgência e TFD		120.000,00
44900000	APLICAÇÕES DIRETAS	1500001002 Recursos Não Vinculados de Impostos	5.000,00
44900000	APLICAÇÕES DIRETAS	1601000000 Transferências Fundo a Fundo de	15.000,00
44900000	APLICAÇÕES DIRETAS	1755000000 Recursos de Alienação de Bens/Ativos	100.000,00
10.302.0010.2219	Manut. Ativ. Programa Mun. Transporte - TFD		444.000,00
31900000	APLICAÇÕES DIRETAS	1500001002 Recursos Não Vinculados de Impostos	140.000,00
33900000	APLICAÇÕES DIRETAS	1500001002 Recursos Não Vinculados de Impostos	304.000,00
Total da SubUnidade:			610.000,00

Orgao :10	SECRETARIA MUNICIPAL DE SAÚDE		
Unidade Orçamentária :01	FUNDO MUNICIPAL DE SAÚDE		
SubUnidade Orçamentária ..:05	COORD. VIGILÂNCIA SANITÁRIA		

código	Projeto/Atividade	Fonte	Valor Orçado
10.304.0002.2131	Seção Administrativa		8.000,00
31900000	APLICAÇÕES DIRETAS	1500001002 Recursos Não Vinculados de Impostos	2.000,00
33900000	APLICAÇÕES DIRETAS	1500001002 Recursos Não Vinculados de Impostos	6.000,00
10.304.0012.2132	Seção de Fiscalização		100.000,00
31900000	APLICAÇÕES DIRETAS	1500001002 Recursos Não Vinculados de Impostos	52.000,00
31900000	APLICAÇÕES DIRETAS	1600000000 Transferências Fundo a Fundo de	2.000,00
33900000	APLICAÇÕES DIRETAS	1500001002 Recursos Não Vinculados de Impostos	6.000,00
33900000	APLICAÇÕES DIRETAS	1621000000 Transferências Fundo a Fundo de	40.000,00
10.304.0012.3052	Aquisição de Veíc. e Equip. P/ Vigilância Sanitaria		30.000,00
44900000	APLICAÇÕES DIRETAS	1500001002 Recursos Não Vinculados de Impostos	3.000,00
44900000	APLICAÇÕES DIRETAS	1601000000 Transferências Fundo a Fundo de	7.000,00
44900000	APLICAÇÕES DIRETAS	1621000000 Transferências Fundo a Fundo de	20.000,00
Total da SubUnidade:			138.000,00

Orgao :10	SECRETARIA MUNICIPAL DE SAÚDE		
Unidade Orçamentária :01	FUNDO MUNICIPAL DE SAÚDE		
SubUnidade Orçamentária ..:06	COORD. AÇÃO DE EPIDEMIOLOGIA		

código	Projeto/Atividade	Fonte	Valor Orçado
10.305.0012.2133	Seção de Zoonoses e Vigilancia Ambiental		291.000,00
31900000	APLICAÇÕES DIRETAS	1500001002 Recursos Não Vinculados de Impostos	122.000,00
31900000	APLICAÇÕES DIRETAS	1600000000 Transferências Fundo a Fundo de	61.000,00
33900000	APLICAÇÕES DIRETAS	1500001002 Recursos Não Vinculados de Impostos	6.000,00

PREFEITURA MUNICIPAL DE SANTANA DO RIACHO

ADENDO V A PORTARIA SOF Nº 08 DE 04 / 02 / 85

Página **22**

QUADRO DE DETALHAMENTO DA DESPESA - QDD

Orçamento Programa: 2023

Orgao :10	SECRETARIA MUNICIPAL DE SAÚDE
Unidade Orçamentária :01	FUNDO MUNICIPAL DE SAÚDE
SubUnidade Orçamentária ..:06	COORD. AÇÃO DE EPIDEMIOLOGIA

código	Projeto/Atividade	Fonte	Valor Orçado
33900000	APLICAÇÕES DIRETAS	1600000000 Transferências Fundo a Fundo de	31.000,00
33900000	APLICAÇÕES DIRETAS	1604000000 Transferências Provenientes do	71.000,00
10.305.0012.2134	Seção de Informação a Saude		18.000,00
31900000	APLICAÇÕES DIRETAS	1500001002 Recursos Não Vinculados de Impostos	12.000,00
33900000	APLICAÇÕES DIRETAS	1500001002 Recursos Não Vinculados de Impostos	6.000,00
10.305.0012.2135	Seção de Imunização		60.000,00
31900000	APLICAÇÕES DIRETAS	1500001002 Recursos Não Vinculados de Impostos	16.000,00
33900000	APLICAÇÕES DIRETAS	1500001002 Recursos Não Vinculados de Impostos	11.000,00
33900000	APLICAÇÕES DIRETAS	1600000000 Transferências Fundo a Fundo de	33.000,00
10.305.0012.2136	Seção de Vigilancia Epidemiologica		251.000,00
31900000	APLICAÇÕES DIRETAS	1500001002 Recursos Não Vinculados de Impostos	58.000,00
31900000	APLICAÇÕES DIRETAS	1600000000 Transferências Fundo a Fundo de	70.000,00
33900000	APLICAÇÕES DIRETAS	1500001002 Recursos Não Vinculados de Impostos	43.000,00
33900000	APLICAÇÕES DIRETAS	1600000000 Transferências Fundo a Fundo de	16.000,00
33900000	APLICAÇÕES DIRETAS	1621000000 Transferências Fundo a Fundo de	64.000,00
10.305.0012.3053	Aquisição de Veíc. e Equip. P/ Vigilância Epidemológica		20.000,00
44900000	APLICAÇÕES DIRETAS	1500001002 Recursos Não Vinculados de Impostos	3.000,00
44900000	APLICAÇÕES DIRETAS	1601000000 Transferências Fundo a Fundo de	6.000,00
44900000	APLICAÇÕES DIRETAS	1621000000 Transferências Fundo a Fundo de	11.000,00
Total da SubUnidade:			640.000,00

Orgao :10	SECRETARIA MUNICIPAL DE SAÚDE
Unidade Orçamentária :01	FUNDO MUNICIPAL DE SAÚDE
SubUnidade Orçamentária ..:07	COORD. ATENÇÃO BÁSICA

código	Projeto/Atividade	Fonte	Valor Orçado
10.301.0010.2130	Manut. Ativ. Programa Mun. Transporte - PSF		596.000,00
31900000	APLICAÇÕES DIRETAS	1500001002 Recursos Não Vinculados de Impostos	112.000,00
33900000	APLICAÇÕES DIRETAS	1500000000 Recursos Não Vinculados de Impostos	30.000,00
33900000	APLICAÇÕES DIRETAS	1500001002 Recursos Não Vinculados de Impostos	91.000,00
33900000	APLICAÇÕES DIRETAS	1600000000 Transferências Fundo a Fundo de	250.000,00
33900000	APLICAÇÕES DIRETAS	1621000000 Transferências Fundo a Fundo de	100.000,00
33900000	APLICAÇÕES DIRETAS	1659020000 Outros Recursos Vinculados à Saúde -	13.000,00
10.301.0010.2137	Manutenção Atividades do Internato Rural		156.000,00
31900000	APLICAÇÕES DIRETAS	1500001002 Recursos Não Vinculados de Impostos	2.000,00
33900000	APLICAÇÕES DIRETAS	1500001002 Recursos Não Vinculados de Impostos	154.000,00
10.301.0010.2138	Serviço de Atenção ao Idoso		5.000,00
31900000	APLICAÇÕES DIRETAS	1500001002 Recursos Não Vinculados de Impostos	2.000,00

PREFEITURA MUNICIPAL DE SANTANA DO RIACHO

ADENDO V A PORTARIA SOF Nº 08 DE 04 / 02 / 85

Página **23**

QUADRO DE DETALHAMENTO DA DESPESA - QDD

Orçamento Programa: **2023**

Orgao :10	SECRETARIA MUNICIPAL DE SAÚDE		
Unidade Orçamentária :01	FUNDO MUNICIPAL DE SAÚDE		
SubUnidade Orçamentária .. :07	COORD. ATENÇÃO BÁSICA		
código	Projeto/Atividade	Fonte	Valor Orçado
33900000	APLICAÇÕES DIRETAS	1500001002 Recursos Não Vinculados de Impostos	3.000,00
10.301.0010.2139	Serviço de Atenção a Saude da Criança e do Adolescente		5.000,00
31900000	APLICAÇÕES DIRETAS	1500001002 Recursos Não Vinculados de Impostos	2.000,00
33900000	APLICAÇÕES DIRETAS	1500001002 Recursos Não Vinculados de Impostos	3.000,00
10.301.0010.2140	Serviço de Atenção a Saude da Mulher		28.000,00
31900000	APLICAÇÕES DIRETAS	1500001002 Recursos Não Vinculados de Impostos	19.000,00
31900000	APLICAÇÕES DIRETAS	1621000000 Transferências Fundo a Fundo de	1.000,00
33900000	APLICAÇÕES DIRETAS	1500001002 Recursos Não Vinculados de Impostos	7.000,00
33900000	APLICAÇÕES DIRETAS	1621000000 Transferências Fundo a Fundo de	1.000,00
10.301.0010.2141	Serviço de Atenção a Saude Mental		90.000,00
31900000	APLICAÇÕES DIRETAS	1500001002 Recursos Não Vinculados de Impostos	78.000,00
31900000	APLICAÇÕES DIRETAS	1621000000 Transferências Fundo a Fundo de	1.000,00
33900000	APLICAÇÕES DIRETAS	1500001002 Recursos Não Vinculados de Impostos	11.000,00
10.301.0010.2142	Serv. de Atenção e Cont. dos Portad. de Hipert. e Diabet		7.000,00
31900000	APLICAÇÕES DIRETAS	1500001002 Recursos Não Vinculados de Impostos	2.000,00
33900000	APLICAÇÕES DIRETAS	1500001002 Recursos Não Vinculados de Impostos	5.000,00
10.301.0010.2143	Serv. de Atenção e Cont. Portadores de Hanseníase e Tuberculose		7.000,00
31900000	APLICAÇÕES DIRETAS	1500001002 Recursos Não Vinculados de Impostos	2.000,00
33900000	APLICAÇÕES DIRETAS	1500001002 Recursos Não Vinculados de Impostos	5.000,00
10.301.0010.2144	Manutenção Atividades da Atenção Básica		673.000,00
31900000	APLICAÇÕES DIRETAS	1500001002 Recursos Não Vinculados de Impostos	57.000,00
31900000	APLICAÇÕES DIRETAS	1600000000 Transferências Fundo a Fundo de	55.000,00
31900000	APLICAÇÕES DIRETAS	1604000000 Transferências Provenientes do	245.000,00
33900000	APLICAÇÕES DIRETAS	1500001002 Recursos Não Vinculados de Impostos	23.000,00
33900000	APLICAÇÕES DIRETAS	1600000000 Transferências Fundo a Fundo de	81.000,00
33900000	APLICAÇÕES DIRETAS	1604000000 Transferências Provenientes do	154.000,00
33900000	APLICAÇÕES DIRETAS	1621000000 Transferências Fundo a Fundo de	58.000,00
10.301.0010.2145	Manutenção Atidades NASF - Núcleo de Apoio à Saúde Família		124.000,00
31900000	APLICAÇÕES DIRETAS	1500001002 Recursos Não Vinculados de Impostos	16.000,00
31900000	APLICAÇÕES DIRETAS	1600000000 Transferências Fundo a Fundo de	100.000,00
31900000	APLICAÇÕES DIRETAS	1621000000 Transferências Fundo a Fundo de	1.000,00
33900000	APLICAÇÕES DIRETAS	1500001002 Recursos Não Vinculados de Impostos	6.000,00
33900000	APLICAÇÕES DIRETAS	1621000000 Transferências Fundo a Fundo de	1.000,00
10.301.0010.2146	Manut. Atividades c/ Educação Permanente Saúde		5.000,00
31900000	APLICAÇÕES DIRETAS	1500001002 Recursos Não Vinculados de Impostos	2.000,00

PREFEITURA MUNICIPAL DE SANTANA DO RIACHO

ADENDO V A PORTARIA SOF Nº 08 DE 04 / 02 / 85

Página 24

QUADRO DE DETALHAMENTO DA DESPESA - QDD

Orçamento Programa: 2023

Orgao :10		SECRETARIA MUNICIPAL DE SAÚDE	
Unidade Orçamentária :01		FUNDO MUNICIPAL DE SAÚDE	
SubUnidade Orçamentária ..:07		COORD. ATENÇÃO BÁSICA	
código	Projeto/Atividade	Fonte	Valor Orçado
33900000	APLICAÇÕES DIRETAS	1500001002 Recursos Não Vinculados de Impostos	3.000,00
10.301.0010.2147	Manut. Atividades de Residência para o PSF		3.000,00
33900000	APLICAÇÕES DIRETAS	1500001002 Recursos Não Vinculados de Impostos	3.000,00
10.301.0010.2216	Consumo Agua, Energia e Tel. Predios Publ. Mun. - Saude		36.000,00
33900000	APLICAÇÕES DIRETAS	1500001002 Recursos Não Vinculados de Impostos	1.000,00
33900000	APLICAÇÕES DIRETAS	1600000000 Transferências Fundo a Fundo de	35.000,00
10.301.0010.2217	Enfrentamento da COVID-19		77.000,00
31900000	APLICAÇÕES DIRETAS	1600000000 Transferências Fundo a Fundo de	20.000,00
31900000	APLICAÇÕES DIRETAS	1659000000 Outros Recursos Vinculados à Saúde	20.000,00
33900000	APLICAÇÕES DIRETAS	1600000000 Transferências Fundo a Fundo de	20.000,00
33900000	APLICAÇÕES DIRETAS	1659000000 Outros Recursos Vinculados à Saúde	17.000,00
10.301.0010.2220	Seção de Imunização		32.000,00
31900000	APLICAÇÕES DIRETAS	1500001002 Recursos Não Vinculados de Impostos	19.000,00
33900000	APLICAÇÕES DIRETAS	1500001002 Recursos Não Vinculados de Impostos	5.000,00
33900000	APLICAÇÕES DIRETAS	1600000000 Transferências Fundo a Fundo de	4.000,00
33900000	APLICAÇÕES DIRETAS	1621000000 Transferências Fundo a Fundo de	4.000,00
10.301.0010.3054	Aquisição de Veic. e Equip. P/ Atenção Basica		300.000,00
44900000	APLICAÇÕES DIRETAS	1500001002 Recursos Não Vinculados de Impostos	5.000,00
44900000	APLICAÇÕES DIRETAS	1601000000 Transferências Fundo a Fundo de	85.000,00
44900000	APLICAÇÕES DIRETAS	1621000000 Transferências Fundo a Fundo de	200.000,00
44900000	APLICAÇÕES DIRETAS	1755000000 Recursos de Alienação de Bens/Ativos	10.000,00
10.301.0010.3055	Reforma/Manut. Pontos Apoio p/ Atend. Atenção Básica		8.000,00
44900000	APLICAÇÕES DIRETAS	1500001002 Recursos Não Vinculados de Impostos	8.000,00
Total da SubUnidade:			2.152.000,00

Orgao :10		SECRETARIA MUNICIPAL DE SAÚDE	
Unidade Orçamentária :01		FUNDO MUNICIPAL DE SAÚDE	
SubUnidade Orçamentária ..:08		COORD. SAÚDE BUCAL	
código	Projeto/Atividade	Fonte	Valor Orçado
10.301.0010.2148	Serviço de Atendimento Ambulatorial - Saúde Bucal		391.000,00
31900000	APLICAÇÕES DIRETAS	1500001002 Recursos Não Vinculados de Impostos	213.000,00
31900000	APLICAÇÕES DIRETAS	1600000000 Transferências Fundo a Fundo de	45.000,00
31900000	APLICAÇÕES DIRETAS	1621000000 Transferências Fundo a Fundo de	2.000,00
33900000	APLICAÇÕES DIRETAS	1500001002 Recursos Não Vinculados de Impostos	41.000,00
33900000	APLICAÇÕES DIRETAS	1600000000 Transferências Fundo a Fundo de	26.000,00
33900000	APLICAÇÕES DIRETAS	1621000000 Transferências Fundo a Fundo de	64.000,00

PREFEITURA MUNICIPAL DE SANTANA DO RIACHO

ADENDO V A PORTARIA SOF Nº 08 DE 04 / 02 / 85

Página **25**

QUADRO DE DETALHAMENTO DA DESPESA - QDD

Orçamento Programa: **2023**

Orgao :10	SECRETARIA MUNICIPAL DE SAÚDE		
Unidade Orçamentária :01	FUNDO MUNICIPAL DE SAÚDE		
SubUnidade Orçamentária ..:08	COORD. SAÚDE BUCAL		

código	Projeto/Atividade	Fonte	Valor Orçado
10.301.0010.2149	Serviço Educativo e Preventivo		65.000,00
31900000	APLICAÇÕES DIRETAS	1500001002 Recursos Não Vinculados de Impostos	36.000,00
31900000	APLICAÇÕES DIRETAS	1600000000 Transferências Fundo a Fundo de	2.000,00
33900000	APLICAÇÕES DIRETAS	1500001002 Recursos Não Vinculados de Impostos	27.000,00
10.301.0010.3056	Equipamentos Diversos P/ Saude Bucal		19.000,00
44900000	APLICAÇÕES DIRETAS	1500001002 Recursos Não Vinculados de Impostos	5.000,00
44900000	APLICAÇÕES DIRETAS	1601000000 Transferências Fundo a Fundo de	13.000,00
44900000	APLICAÇÕES DIRETAS	1621000000 Transferências Fundo a Fundo de	1.000,00
Total da SubUnidade:			475.000,00

Orgao :10	SECRETARIA MUNICIPAL DE SAÚDE		
Unidade Orçamentária :01	FUNDO MUNICIPAL DE SAÚDE		
SubUnidade Orçamentária ..:09	COORD. FARMÁCIA E BIOQUÍMICA		

código	Projeto/Atividade	Fonte	Valor Orçado
10.301.0010.3057	Equipamentos Diversos P/ Farmacia e Laboratório		36.000,00
44900000	APLICAÇÕES DIRETAS	1500001002 Recursos Não Vinculados de Impostos	30.000,00
44900000	APLICAÇÕES DIRETAS	1621000000 Transferências Fundo a Fundo de	6.000,00
10.302.0011.2222	Serviços de Laboratório		302.000,00
31900000	APLICAÇÕES DIRETAS	1500001002 Recursos Não Vinculados de Impostos	99.000,00
33900000	APLICAÇÕES DIRETAS	1500001002 Recursos Não Vinculados de Impostos	203.000,00
10.303.0014.2223	Serviços de Dispensação de Medicamentos		410.000,00
31900000	APLICAÇÕES DIRETAS	1500001002 Recursos Não Vinculados de Impostos	142.000,00
31900000	APLICAÇÕES DIRETAS	1600000000 Transferências Fundo a Fundo de	19.000,00
31900000	APLICAÇÕES DIRETAS	1621000000 Transferências Fundo a Fundo de	1.000,00
33900000	APLICAÇÕES DIRETAS	1500001002 Recursos Não Vinculados de Impostos	166.000,00
33900000	APLICAÇÕES DIRETAS	1600000000 Transferências Fundo a Fundo de	51.000,00
33900000	APLICAÇÕES DIRETAS	1621000000 Transferências Fundo a Fundo de	31.000,00
Total da SubUnidade:			748.000,00

Orgao :10	SECRETARIA MUNICIPAL DE SAÚDE		
Unidade Orçamentária :01	FUNDO MUNICIPAL DE SAÚDE		
SubUnidade Orçamentária ..:10	COORD. DE FISIOTERAPIA		

código	Projeto/Atividade	Fonte	Valor Orçado
10.301.0010.2152	Coordenação dos Serviços de Fisioterapia		83.000,00
31900000	APLICAÇÕES DIRETAS	1500001002 Recursos Não Vinculados de Impostos	31.000,00
31900000	APLICAÇÕES DIRETAS	1621000000 Transferências Fundo a Fundo de	35.000,00
33900000	APLICAÇÕES DIRETAS	1500001002 Recursos Não Vinculados de Impostos	16.000,00
33900000	APLICAÇÕES DIRETAS	1600000000 Transferências Fundo a Fundo de	1.000,00
10.301.0010.3058	Equipamentos Diversos P/ Fisioterapia		26.000,00

PREFEITURA MUNICIPAL DE SANTANA DO RIACHO

ADENDO V A PORTARIA SOF Nº 08 DE 04 / 02 / 85

Página 26

QUADRO DE DETALHAMENTO DA DESPESA - QDD

Orçamento Programa: 2023

Orgao :10	SECRETARIA MUNICIPAL DE SAÚDE
Unidade Orçamentária :01	FUNDO MUNICIPAL DE SAÚDE
SubUnidade Orçamentária ..:10	COORD. DE FISIOTERAPIA

código	Projeto/Atividade	Fonte	Valor Orçado
44900000	APLICAÇÕES DIRETAS	1500001002 Recursos Não Vinculados de Impostos	5.000,00
44900000	APLICAÇÕES DIRETAS	1601000000 Transferências Fundo a Fundo de	20.000,00
44900000	APLICAÇÕES DIRETAS	1621000000 Transferências Fundo a Fundo de	1.000,00
Total da SubUnidade:			109.000,00

Orgao :10	SECRETARIA MUNICIPAL DE SAÚDE
Unidade Orçamentária :01	FUNDO MUNICIPAL DE SAÚDE
SubUnidade Orçamentária ..:11	COORDENAÇÃO PSF

código	Projeto/Atividade	Fonte	Valor Orçado
10.301.0010.2153	Serviço de Programa Saude da Família		2.918.000,00
31900000	APLICAÇÕES DIRETAS	1500001002 Recursos Não Vinculados de Impostos	1.380.000,00
31900000	APLICAÇÕES DIRETAS	1600000000 Transferências Fundo a Fundo de	440.000,00
31900000	APLICAÇÕES DIRETAS	1621000000 Transferências Fundo a Fundo de	400.000,00
33900000	APLICAÇÕES DIRETAS	1500001002 Recursos Não Vinculados de Impostos	143.000,00
33900000	APLICAÇÕES DIRETAS	1600000000 Transferências Fundo a Fundo de	202.000,00
33900000	APLICAÇÕES DIRETAS	1621000000 Transferências Fundo a Fundo de	353.000,00
10.301.0010.2154	Manut. Ativ. Serv. Social p/ Apoio Saúde da Família		1.000,00
33900000	APLICAÇÕES DIRETAS	1500001002 Recursos Não Vinculados de Impostos	1.000,00
10.301.0010.3059	Construção/Reforma/Instalação/Equip. Diversos Para o PSF		329.000,00
44900000	APLICAÇÕES DIRETAS	1500001002 Recursos Não Vinculados de Impostos	101.000,00
44900000	APLICAÇÕES DIRETAS	1601000000 Transferências Fundo a Fundo de	128.000,00
44900000	APLICAÇÕES DIRETAS	1621000000 Transferências Fundo a Fundo de	100.000,00
Total da SubUnidade:			3.248.000,00

Orgao :10	SECRETARIA MUNICIPAL DE SAÚDE
Unidade Orçamentária :01	FUNDO MUNICIPAL DE SAÚDE
SubUnidade Orçamentária ..:12	COORDENAÇÃO DE NUTRIÇÃO

código	Projeto/Atividade	Fonte	Valor Orçado
10.306.0010.2156	Serviço de Acompanhamento e Avaliação Nutricional		86.000,00
31900000	APLICAÇÕES DIRETAS	1500001002 Recursos Não Vinculados de Impostos	61.000,00
31900000	APLICAÇÕES DIRETAS	1621000000 Transferências Fundo a Fundo de	1.000,00
33900000	APLICAÇÕES DIRETAS	1500001002 Recursos Não Vinculados de Impostos	23.000,00
33900000	APLICAÇÕES DIRETAS	1621000000 Transferências Fundo a Fundo de	1.000,00
10.306.0010.3060	Equipamentos Diveros P/Coordenação de Nutrição		9.000,00
44900000	APLICAÇÕES DIRETAS	1500001002 Recursos Não Vinculados de Impostos	4.000,00
44900000	APLICAÇÕES DIRETAS	1601000000 Transferências Fundo a Fundo de	5.000,00
Total da SubUnidade:			95.000,00

PREFEITURA MUNICIPAL DE SANTANA DO RIACHO

ADENDO V A PORTARIA SOF Nº 08 DE 04 / 02 / 85

Página **27**

QUADRO DE DETALHAMENTO DA DESPESA - QDD

Orçamento Programa: 2023

Orgao :11	SEC. MUN. DE TRAB. E AÇÃO SOCIAL
Unidade Orçamentária :01	SEC. MUN. DE TRAB. E AÇÃO SOCIAL
SubUnidade Orçamentária ..:01	SEC. MUN. DE TRAB. E AÇÃO SOCIAL

código	Projeto/Atividade	Fonte	Valor Orçado
04.122.0004.2157	Manut. Ativ. da Secretaria M. de Trabalho e Ação Social		200.000,00
31900000	APLICAÇÕES DIRETAS	1500000000 Recursos Não Vinculados de Impostos	63.000,00
33900000	APLICAÇÕES DIRETAS	1500000000 Recursos Não Vinculados de Impostos	105.000,00
33900000	APLICAÇÕES DIRETAS	1661000000 Transferência de Recursos dos Fundos	32.000,00
04.122.0004.2158	Cons. de Agua, Energia e Tel. Predios Publicos Minicipais		3.000,00
33900000	APLICAÇÕES DIRETAS	1500000000 Recursos Não Vinculados de Impostos	3.000,00
04.122.0004.2159	Serviço de Controle de Compras e Almoxarifado		16.000,00
31900000	APLICAÇÕES DIRETAS	1500000000 Recursos Não Vinculados de Impostos	13.000,00
33900000	APLICAÇÕES DIRETAS	1500000000 Recursos Não Vinculados de Impostos	3.000,00
04.122.0004.3061	Equipamentos Diversos P/ Sec. Mun. Trab. e Ação Social		2.000,00
44900000	APLICAÇÕES DIRETAS	1500000000 Recursos Não Vinculados de Impostos	1.000,00
44900000	APLICAÇÕES DIRETAS	1661000000 Transferência de Recursos dos Fundos	1.000,00
04.122.0004.3062	Aquisição Veiculo P/Sec. Mun. Trab. e Ação Social		1.000,00
44900000	APLICAÇÕES DIRETAS	1500000000 Recursos Não Vinculados de Impostos	1.000,00
04.122.0007.2160	Serviço de Formação de Capacitação Profissional		27.000,00
31900000	APLICAÇÕES DIRETAS	1500000000 Recursos Não Vinculados de Impostos	2.000,00
33900000	APLICAÇÕES DIRETAS	1500000000 Recursos Não Vinculados de Impostos	25.000,00
08.122.0006.2161	Contrato de Programa - Assist. Social aos Entes Consorciados		1.000,00
33900000	APLICAÇÕES DIRETAS	1500000000 Recursos Não Vinculados de Impostos	1.000,00
08.243.0006.2162	Manutenção Atividade do Conselho Tutelar		128.000,00
31900000	APLICAÇÕES DIRETAS	1500000000 Recursos Não Vinculados de Impostos	2.000,00
33900000	APLICAÇÕES DIRETAS	1500000000 Recursos Não Vinculados de Impostos	126.000,00
08.243.0006.3063	Aquisição de Veiculo P/ Conselho Tutelar		1.000,00
44900000	APLICAÇÕES DIRETAS	1500000000 Recursos Não Vinculados de Impostos	1.000,00
08.243.0006.3064	Investimento P/Conselho Tutelar		6.000,00
44900000	APLICAÇÕES DIRETAS	1500000000 Recursos Não Vinculados de Impostos	6.000,00
08.244.0006.2163	Subvenções e Auxílios Para Entidades Assistênciais		25.000,00
33500000	TRANSF. INST. PRIV. S/FINS LUC.	1500000000 Recursos Não Vinculados de Impostos	24.000,00
33500000	TRANSF. INST. PRIV. S/FINS LUC.	1661000000 Transferência de Recursos dos Fundos	1.000,00
Total da SubUnidade:			410.000,00

Orgao :11	SEC. MUN. DE TRAB. E AÇÃO SOCIAL
Unidade Orçamentária :02	FUNDO MUN. DE ASSISTÊNCIA SOCIAL
SubUnidade Orçamentária ..:01	GESTÃO DO SUAS

código	Projeto/Atividade	Fonte	Valor Orçado
--------	-------------------	-------	--------------

PREFEITURA MUNICIPAL DE SANTANA DO RIACHO

ADENDO V A PORTARIA SOF Nº 08 DE 04 / 02 / 85

Página **28**

QUADRO DE DETALHAMENTO DA DESPESA - QDD

Orçamento Programa: 2023

Orgao :11	SEC. MUN. DE TRAB. E AÇÃO SOCIAL		
Unidade Orçamentária :02	FUNDO MUN. DE ASSISTÊNCIA SOCIAL		
SubUnidade Orçamentária ..:01	GESTÃO DO SUAS		

código	Projeto/Atividade	Fonte	Valor Orçado
04.122.0006.2164	Manut. Ativ. Conselhos Mun. Assistencia Social		12.000,00
33900000	APLICAÇÕES DIRETAS	1500000000 Recursos Não Vinculados de Impostos	6.000,00
33900000	APLICAÇÕES DIRETAS	1660000000 Transferência de Recursos do Fundo	6.000,00
08.244.0004.2165	Apoio à Organização e Gestão do SUAS-IGDSUAS		102.000,00
31900000	APLICAÇÕES DIRETAS	1500000000 Recursos Não Vinculados de Impostos	2.000,00
31900000	APLICAÇÕES DIRETAS	1660000000 Transferência de Recursos do Fundo	23.000,00
33900000	APLICAÇÕES DIRETAS	1500000000 Recursos Não Vinculados de Impostos	24.000,00
33900000	APLICAÇÕES DIRETAS	1660000000 Transferência de Recursos do Fundo	53.000,00
08.244.0004.3065	Equipamentos Diversos para o Apoio a a Gestão do SUAS-IGDSUAS		11.000,00
44900000	APLICAÇÕES DIRETAS	1500000000 Recursos Não Vinculados de Impostos	1.000,00
44900000	APLICAÇÕES DIRETAS	1660000000 Transferência de Recursos do Fundo	10.000,00
11.331.0007.3066	Equipamentos Diversos P/Serv. Form. Capacitação Profissional		2.000,00
44900000	APLICAÇÕES DIRETAS	1500000000 Recursos Não Vinculados de Impostos	1.000,00
44900000	APLICAÇÕES DIRETAS	1660000000 Transferência de Recursos do Fundo	1.000,00
Total da SubUnidade:			127.000,00

Orgao :11	SEC. MUN. DE TRAB. E AÇÃO SOCIAL		
Unidade Orçamentária :02	FUNDO MUN. DE ASSISTÊNCIA SOCIAL		
SubUnidade Orçamentária ..:02	GESTÃO BOLSA FAMÍLIA E CADUNICO		

código	Projeto/Atividade	Fonte	Valor Orçado
08.244.0009.2166	Apoio à Organização e Gestão Programa Bolsa Família e Cadúnico-IGDPBF		33.000,00
31900000	APLICAÇÕES DIRETAS	1500000000 Recursos Não Vinculados de Impostos	2.000,00
31900000	APLICAÇÕES DIRETAS	1660000000 Transferência de Recursos do Fundo	2.000,00
33900000	APLICAÇÕES DIRETAS	1500000000 Recursos Não Vinculados de Impostos	6.000,00
33900000	APLICAÇÕES DIRETAS	1660000000 Transferência de Recursos do Fundo	23.000,00
08.244.0009.3067	Equipamentos Diversos Gestão Bolsa Família e Cadúnico IGDPBF		6.000,00
44900000	APLICAÇÕES DIRETAS	1500000000 Recursos Não Vinculados de Impostos	1.000,00
44900000	APLICAÇÕES DIRETAS	1660000000 Transferência de Recursos do Fundo	5.000,00
Total da SubUnidade:			39.000,00

Orgao :11	SEC. MUN. DE TRAB. E AÇÃO SOCIAL		
Unidade Orçamentária :02	FUNDO MUN. DE ASSISTÊNCIA SOCIAL		
SubUnidade Orçamentária ..:03	PROTEÇÃO SOCIAL BÁSICA		

código	Projeto/Atividade	Fonte	Valor Orçado
08.244.0005.2167	Serviço da Proteção Social Básica		158.000,00
31900000	APLICAÇÕES DIRETAS	1500000000 Recursos Não Vinculados de Impostos	59.000,00
31900000	APLICAÇÕES DIRETAS	1660000000 Transferência de Recursos do Fundo	65.000,00
31900000	APLICAÇÕES DIRETAS	1661000000 Transferência de Recursos dos Fundos	2.000,00
33500000	TRANSF. INST. PRIV. S/FINS LUC.	1500000000 Recursos Não Vinculados de Impostos	1.000,00

PREFEITURA MUNICIPAL DE SANTANA DO RIACHO

ADENDO V A PORTARIA SOF Nº 08 DE 04 / 02 / 85

Página **29**

QUADRO DE DETALHAMENTO DA DESPESA - QDD

Orçamento Programa: **2023**

Orgao :11	SEC. MUN. DE TRAB. E AÇÃO SOCIAL		
Unidade Orçamentária :02	FUNDO MUN. DE ASSISTÊNCIA SOCIAL		
SubUnidade Orçamentária ..:03	PROTEÇÃO SOCIAL BÁSICA		

código	Projeto/Atividade	Fonte	Valor Orçado
33900000	APLICAÇÕES DIRETAS	1500000000 Recursos Não Vinculados de Impostos	7.000,00
33900000	APLICAÇÕES DIRETAS	1660000000 Transferência de Recursos do Fundo	7.000,00
33900000	APLICAÇÕES DIRETAS	1661000000 Transferência de Recursos dos Fundos	17.000,00
08.244.0005.2169	Manut. Atividades P/ Concessão de Benefícios Eventuais		96.000,00
33900000	APLICAÇÕES DIRETAS	1500000000 Recursos Não Vinculados de Impostos	58.000,00
33900000	APLICAÇÕES DIRETAS	1661000000 Transferência de Recursos dos Fundos	38.000,00
08.244.0005.2170	Aquisição Medicamentos p/Doação a Carentes		3.000,00
33900000	APLICAÇÕES DIRETAS	1500000000 Recursos Não Vinculados de Impostos	1.000,00
33900000	APLICAÇÕES DIRETAS	1660000000 Transferência de Recursos do Fundo	1.000,00
33900000	APLICAÇÕES DIRETAS	1661000000 Transferência de Recursos dos Fundos	1.000,00
08.244.0005.3068	Equipamentos Diversos Proteção Social Básica		5.000,00
44900000	APLICAÇÕES DIRETAS	1500000000 Recursos Não Vinculados de Impostos	4.000,00
44900000	APLICAÇÕES DIRETAS	1660000000 Transferência de Recursos do Fundo	1.000,00
08.244.0005.3069	Construções e Ampliações Unidades de Proteção Básica		1.000,00
44900000	APLICAÇÕES DIRETAS	1500000000 Recursos Não Vinculados de Impostos	1.000,00
Total da SubUnidade:			263.000,00

Orgao :11	SEC. MUN. DE TRAB. E AÇÃO SOCIAL		
Unidade Orçamentária :02	FUNDO MUN. DE ASSISTÊNCIA SOCIAL		
SubUnidade Orçamentária ..:05	PROTEÇÃO SOCIAL ESPECIAL		

código	Projeto/Atividade	Fonte	Valor Orçado
08.244.0007.2171	Serviços da Proteção Social Especial		20.000,00
31900000	APLICAÇÕES DIRETAS	1500000000 Recursos Não Vinculados de Impostos	2.000,00
31900000	APLICAÇÕES DIRETAS	1660000000 Transferência de Recursos do Fundo	2.000,00
31900000	APLICAÇÕES DIRETAS	1661000000 Transferência de Recursos dos Fundos	2.000,00
33300000	TRANSF. AO ESTADO E DIST. FED.	1500000000 Recursos Não Vinculados de Impostos	1.000,00
33500000	TRANSF. INST. PRIV. S/FINS LUC.	1500000000 Recursos Não Vinculados de Impostos	1.000,00
33900000	APLICAÇÕES DIRETAS	1500000000 Recursos Não Vinculados de Impostos	4.000,00
33900000	APLICAÇÕES DIRETAS	1660000000 Transferência de Recursos do Fundo	4.000,00
33900000	APLICAÇÕES DIRETAS	1661000000 Transferência de Recursos dos Fundos	4.000,00
08.244.0007.3070	Equipamento Proteção Social Especial		2.000,00
44900000	APLICAÇÕES DIRETAS	1500000000 Recursos Não Vinculados de Impostos	1.000,00
44900000	APLICAÇÕES DIRETAS	1660000000 Transferência de Recursos do Fundo	1.000,00
Total da SubUnidade:			22.000,00

PREFEITURA MUNICIPAL DE SANTANA DO RIACHO

ADENDO V A PORTARIA SOF Nº 08 DE 04 / 02 / 85

Página **30**

QUADRO DE DETALHAMENTO DA DESPESA - QDD

Orçamento Programa: 2023

Orgao :11	SEC. MUN. DE TRAB. E AÇÃO SOCIAL		
Unidade Orçamentária :02	FUNDO MUN. DE ASSISTÊNCIA SOCIAL		
SubUnidade Orçamentária ..:06	SERVIÇOS E PROGRAMAS DO SUAS		

código	Projeto/Atividade	Fonte	Valor Orçado
08.244.0006.2172	Manutenção Programas do SUAS		18.000,00
31900000	APLICAÇÕES DIRETAS	1500000000 Recursos Não Vinculados de Impostos	2.000,00
31900000	APLICAÇÕES DIRETAS	1660000000 Transferência de Recursos do Fundo	2.000,00
33900000	APLICAÇÕES DIRETAS	1500000000 Recursos Não Vinculados de Impostos	7.000,00
33900000	APLICAÇÕES DIRETAS	1660000000 Transferência de Recursos do Fundo	7.000,00
08.244.0006.3071	Equipamentos Programas do SUAS		2.000,00
44900000	APLICAÇÕES DIRETAS	1500000000 Recursos Não Vinculados de Impostos	1.000,00
44900000	APLICAÇÕES DIRETAS	1660000000 Transferência de Recursos do Fundo	1.000,00
Total da SubUnidade:			20.000,00

Orgao :11	SEC. MUN. DE TRAB. E AÇÃO SOCIAL		
Unidade Orçamentária :02	FUNDO MUN. DE ASSISTÊNCIA SOCIAL		
SubUnidade Orçamentária ..:07	HABITAÇÃO POPULAR		

código	Projeto/Atividade	Fonte	Valor Orçado
16.482.0024.2173	Serviço de Habitação Popular		8.000,00
31900000	APLICAÇÕES DIRETAS	1500000000 Recursos Não Vinculados de Impostos	3.000,00
33900000	APLICAÇÕES DIRETAS	1500000000 Recursos Não Vinculados de Impostos	5.000,00
16.482.0024.3072	Equipamentos Diversos P/Serv. de Habitação Popular		1.000,00
44900000	APLICAÇÕES DIRETAS	1500000000 Recursos Não Vinculados de Impostos	1.000,00
Total da SubUnidade:			9.000,00

Orgao :11	SEC. MUN. DE TRAB. E AÇÃO SOCIAL		
Unidade Orçamentária :03	FUNDO MUN. DA CRIANÇA E ADOLESCENTE		
SubUnidade Orçamentária ..:01	FUNDO MUN. DA CRIANÇA E ADOLESCENTE		

código	Projeto/Atividade	Fonte	Valor Orçado
08.243.0006.2174	Subvenções a Entidades de Apoio a Criança e ao Adolescente		3.000,00
33500000	TRANSF. INST. PRIV. S/FINS LUC.	1500000000 Recursos Não Vinculados de Impostos	1.000,00
33500000	TRANSF. INST. PRIV. S/FINS LUC.	1660000000 Transferência de Recursos do Fundo	1.000,00
33500000	TRANSF. INST. PRIV. S/FINS LUC.	1661000000 Transferência de Recursos dos Fundos	1.000,00
08.243.0006.2175	Man. Atividades do Fundo Mun. dos Diretos da Criança e do Adolescente		8.000,00
31900000	APLICAÇÕES DIRETAS	1500000000 Recursos Não Vinculados de Impostos	2.000,00
33900000	APLICAÇÕES DIRETAS	1500000000 Recursos Não Vinculados de Impostos	6.000,00
08.243.0006.2176	Manutenção do CMDCA		14.000,00
33900000	APLICAÇÕES DIRETAS	1500000000 Recursos Não Vinculados de Impostos	14.000,00
08.243.0006.3073	Equipamentos Fundo Municipal dos Direitos da Criança e Adolescente		2.000,00
44900000	APLICAÇÕES DIRETAS	1500000000 Recursos Não Vinculados de Impostos	2.000,00
Total da SubUnidade:			27.000,00

PREFEITURA MUNICIPAL DE SANTANA DO RIACHO

ADENDO V A PORTARIA SOF Nº 08 DE 04 / 02 / 85

Página **31**

QUADRO DE DETALHAMENTO DA DESPESA - QDD

Orçamento Programa: 2023

Orgao :12	SEC. MUN. OBRAS PÚBLICAS E SERVIÇOS		
Unidade Orçamentária :01	SEC. MUN. OBRAS PÚBLICAS E SERVIÇOS		
SubUnidade Orçamentária .. :01	COORD. SEC. M. OBRAS PUB. SERVIÇOS		

código	Projeto/Atividade	Fonte	Valor Orçado
04.122.0002.2177	Manut. Ativ. da Secretaria M. de Obras Publicas e Serviços		127.000,00
31900000	APLICAÇÕES DIRETAS	1500000000 Recursos Não Vinculados de Impostos	59.000,00
33900000	APLICAÇÕES DIRETAS	1500000000 Recursos Não Vinculados de Impostos	66.000,00
33900000	APLICAÇÕES DIRETAS	1704000000 Transferência da União Referente a	2.000,00
04.122.0002.3074	Aquisição Veiculo P/Sec. Mun. de Obras Publicas e Serviços		1.000,00
44900000	APLICAÇÕES DIRETAS	1500000000 Recursos Não Vinculados de Impostos	1.000,00
Total da SubUnidade:			128.000,00

Orgao :12	SEC. MUN. OBRAS PÚBLICAS E SERVIÇOS		
Unidade Orçamentária :01	SEC. MUN. OBRAS PÚBLICAS E SERVIÇOS		
SubUnidade Orçamentária .. :02	COORD. DE ENGENHARIA E PROJETOS		

código	Projeto/Atividade	Fonte	Valor Orçado
04.122.0002.2178	Serviço de Controle de Compras e Almojarifado		47.000,00
31900000	APLICAÇÕES DIRETAS	1500000000 Recursos Não Vinculados de Impostos	44.000,00
33900000	APLICAÇÕES DIRETAS	1500000000 Recursos Não Vinculados de Impostos	3.000,00
15.451.0002.3075	Construção/Reforma em Predios Publicos Municipais		144.000,00
44900000	APLICAÇÕES DIRETAS	1500000000 Recursos Não Vinculados de Impostos	123.000,00
44900000	APLICAÇÕES DIRETAS	1754000000 Recursos de Operações de Crédito	1.000,00
44900000	APLICAÇÕES DIRETAS	1755000000 Recursos de Alienação de Bens/Ativos	20.000,00
15.451.0002.3076	Equipamentos Diversos P/Coord. Engenharia e Projetos		1.000,00
44900000	APLICAÇÕES DIRETAS	1500000000 Recursos Não Vinculados de Impostos	1.000,00
15.451.0022.2179	Coordenação de Engenharia e Projetos		141.000,00
31900000	APLICAÇÕES DIRETAS	1500000000 Recursos Não Vinculados de Impostos	53.000,00
33900000	APLICAÇÕES DIRETAS	1500000000 Recursos Não Vinculados de Impostos	88.000,00
24.722.0002.2180	Manutenção Torre de Captação Sinais de Televisão/Radio		5.000,00
31900000	APLICAÇÕES DIRETAS	1500000000 Recursos Não Vinculados de Impostos	2.000,00
33900000	APLICAÇÕES DIRETAS	1500000000 Recursos Não Vinculados de Impostos	3.000,00
24.722.0002.3077	Equip. e Ampliação Torre Captação Sinais de Televisão/Radio		2.000,00
44900000	APLICAÇÕES DIRETAS	1500000000 Recursos Não Vinculados de Impostos	2.000,00
Total da SubUnidade:			340.000,00

Orgao :12	SEC. MUN. OBRAS PÚBLICAS E SERVIÇOS		
Unidade Orçamentária :01	SEC. MUN. OBRAS PÚBLICAS E SERVIÇOS		
SubUnidade Orçamentária .. :04	DEPARTAMENTO DE OBRAS E SERV. URBAN		

código	Projeto/Atividade	Fonte	Valor Orçado
15.122.0002.3079	Aquisição de Imovel de Interesse da Municipalidade		1.000,00
45900000	APLICAÇÕES DIRETAS	1500000000 Recursos Não Vinculados de Impostos	1.000,00

PREFEITURA MUNICIPAL DE SANTANA DO RIACHO

ADENDO V A PORTARIA SOF Nº 08 DE 04 / 02 / 85

Página **32**

QUADRO DE DETALHAMENTO DA DESPESA - QDD

Orçamento Programa: 2023

Orgao :12	SEC. MUN. OBRAS PÚBLICAS E SERVIÇOS		
Unidade Orçamentária :01	SEC. MUN. OBRAS PÚBLICAS E SERVIÇOS		
SubUnidade Orçamentária .. :04	DEPARTAMENTO DE OBRAS E SERV. URBAN		
código	Projeto/Atividade	Fonte	Valor Orçado
15.451.0022.3080	Aquis. Veic. e Equip. Diversos P/Dpto Obras e Serv. Urbanos/Rurais		1.000,00
44900000	APLICAÇÕES DIRETAS	1500000000 Recursos Não Vinculados de Impostos	1.000,00
15.451.0022.3081	Ampliação/Melhoramentos em Vias Urbanas e Rurais		1.558.000,00
44900000	APLICAÇÕES DIRETAS	1500000000 Recursos Não Vinculados de Impostos	52.000,00
44900000	APLICAÇÕES DIRETAS	1706000000 Transferência Especial da União	412.000,00
44900000	APLICAÇÕES DIRETAS	1710000000 Transferência Especial dos Estados	475.000,00
44900000	APLICAÇÕES DIRETAS	1710100000 Transferência Especial do Estado -	619.000,00
15.452.0022.2182	Departamento de Obras e Serviços Urbanos		310.000,00
31900000	APLICAÇÕES DIRETAS	1500000000 Recursos Não Vinculados de Impostos	81.000,00
33900000	APLICAÇÕES DIRETAS	1500000000 Recursos Não Vinculados de Impostos	196.000,00
33900000	APLICAÇÕES DIRETAS	1501000000 Outros Recursos Não Vinculados	33.000,00
25.752.0022.2181	Participação em Consorcio Publico Iluminação Publica - Rateio		10.876,76
31710000	TRANSFER. A CONS. PÚBLICOS	1500000000 Recursos Não Vinculados de Impostos	4.043,76
33710000	TRANSF. A CONSÓRCIOS PÚBLICOS	1500000000 Recursos Não Vinculados de Impostos	4.833,00
33900000	APLICAÇÕES DIRETAS	1751000000 Recursos da Contribuição para o	1.000,00
33930000	APLICAÇÕES DIRETAS	1500000000 Recursos Não Vinculados de Impostos	1.000,00
25.752.0022.2183	Manutenção Rede Iluminação Publica		415.000,00
33900000	APLICAÇÕES DIRETAS	1500000000 Recursos Não Vinculados de Impostos	15.000,00
33900000	APLICAÇÕES DIRETAS	1751000000 Recursos da Contribuição para o	400.000,00
25.752.0022.3078	Despesas C/Extensão de Rede Iluminação Publica Urbana		251.000,00
44900000	APLICAÇÕES DIRETAS	1500000000 Recursos Não Vinculados de Impostos	150.000,00
44900000	APLICAÇÕES DIRETAS	1751000000 Recursos da Contribuição para o	101.000,00
25.752.0022.3096	Participação em Consórcio Iluminação Pública - Rateio		123,24
44710000	TRANSFERENCIAS A CONS. PÚBLICOS	1500000000 Recursos Não Vinculados de Impostos	123,24
26.782.0022.2184	Manutenção de Vias Urbanas e Rurais		3.203.000,00
31900000	APLICAÇÕES DIRETAS	1500000000 Recursos Não Vinculados de Impostos	120.000,00
33900000	APLICAÇÕES DIRETAS	1500000000 Recursos Não Vinculados de Impostos	3.004.000,00
33900000	APLICAÇÕES DIRETAS	1704000000 Transferência da União Referente a	50.000,00
33900000	APLICAÇÕES DIRETAS	1750000000 Recursos da Contribuição de	21.000,00
33900000	APLICAÇÕES DIRETAS	1752000000 Recursos Vinculados ao Trânsito	8.000,00
26.782.0027.3082	Construção/Reforma de Pontes/Mata Burros e Bueiros		20.000,00
44900000	APLICAÇÕES DIRETAS	1500000000 Recursos Não Vinculados de Impostos	20.000,00
Total da SubUnidade:			5.770.000,00

PREFEITURA MUNICIPAL DE SANTANA DO RIACHO

ADENDO V A PORTARIA SOF Nº 08 DE 04 / 02 / 85

Página **33**

QUADRO DE DETALHAMENTO DA DESPESA - QDD

Orçamento Programa: 2023

Orgao :12	SEC. MUN. OBRAS PÚBLICAS E SERVIÇOS
Unidade Orçamentária :01	SEC. MUN. OBRAS PÚBLICAS E SERVIÇOS
SubUnidade Orçamentária ..:05	SERVIÇOS DE LIMPEZA URBANA

código	Projeto/Atividade	Fonte	Valor Orçado
15.452.0022.2185	Serviço de Limpeza Urbana		976.000,00
31900000	APLICAÇÕES DIRETAS	1500000000 Recursos Não Vinculados de Impostos	141.000,00
33900000	APLICAÇÕES DIRETAS	1500000000 Recursos Não Vinculados de Impostos	754.000,00
33900000	APLICAÇÕES DIRETAS	1501000000 Outros Recursos Não Vinculados	56.000,00
33900000	APLICAÇÕES DIRETAS	1704000000 Transferência da União Referente a	25.000,00
15.452.0022.2186	Transferência P/Consórcio Intermunicipal		1.000,00
33700000	TRANSF. INST. MULTIGOV. NAC.	1500000000 Recursos Não Vinculados de Impostos	1.000,00
15.452.0022.2187	Manut. Atividade do Aterro Sanitário		5.000,00
31900000	APLICAÇÕES DIRETAS	1500000000 Recursos Não Vinculados de Impostos	2.000,00
33900000	APLICAÇÕES DIRETAS	1500000000 Recursos Não Vinculados de Impostos	3.000,00
15.452.0022.3083	Aquis. Veic. e Equip. Diversos P/Manut. dos Serv. Limpeza Urbana		1.000,00
44900000	APLICAÇÕES DIRETAS	1500000000 Recursos Não Vinculados de Impostos	1.000,00
Total da SubUnidade:			983.000,00

Orgao :12	SEC. MUN. OBRAS PÚBLICAS E SERVIÇOS
Unidade Orçamentária :01	SEC. MUN. OBRAS PÚBLICAS E SERVIÇOS
SubUnidade Orçamentária ..:06	SERV. MANUT. ÁGUAS, ESG. SANEAMENTO

código	Projeto/Atividade	Fonte	Valor Orçado
17.512.0023.2188	Serviço Manutenção de Água, Esgotos e Saneamento		723.000,00
31900000	APLICAÇÕES DIRETAS	1500000000 Recursos Não Vinculados de Impostos	76.000,00
33900000	APLICAÇÕES DIRETAS	1500000000 Recursos Não Vinculados de Impostos	647.000,00
17.512.0023.2189	Cons. de Energia Elétrica p/ Bombeamento de Água		190.000,00
33900000	APLICAÇÕES DIRETAS	1500000000 Recursos Não Vinculados de Impostos	190.000,00
17.512.0023.3084	Ampliação/Melhoramentos no Sistema de Saneamento Basico		2.000,00
44900000	APLICAÇÕES DIRETAS	1500000000 Recursos Não Vinculados de Impostos	2.000,00
17.512.0023.3085	Ampliação e Melhoramentos Sistema Abastecimento de Agua		181.000,00
44900000	APLICAÇÕES DIRETAS	1500000000 Recursos Não Vinculados de Impostos	50.000,00
44900000	APLICAÇÕES DIRETAS	1710100000 Transferência Especial do Estado -	131.000,00
Total da SubUnidade:			1.096.000,00

Orgao :13	SEC. MUN. TURISMO E MEIO AMBIENTE
Unidade Orçamentária :01	SEC. MUN. TURISMO E MEIO AMBIENTE
SubUnidade Orçamentária ..:01	COORD. SEC. MUN. TUR. E MEIO AMBIEN

código	Projeto/Atividade	Fonte	Valor Orçado
02.122.0002.2190	Cons. de Água, Energia e Tel. Predios Publicos Municipais		2.000,00
33900000	APLICAÇÕES DIRETAS	1500000000 Recursos Não Vinculados de Impostos	2.000,00
04.122.0002.2191	Manut. Atividade Sec. de Turismo e Meio Ambiente		97.000,00

PREFEITURA MUNICIPAL DE SANTANA DO RIACHO

ADENDO V A PORTARIA SOF Nº 08 DE 04 / 02 / 85

Página **34**

QUADRO DE DETALHAMENTO DA DESPESA - QDD

Orçamento Programa: 2023

Orgao :13	SEC. MUN. TURISMO E MEIO AMBIENTE
Unidade Orçamentária :01	SEC. MUN. TURISMO E MEIO AMBIENTE
SubUnidade Orçamentária ..:01	COORD. SEC. MUN. TUR. E MEIO AMBIEN

código	Projeto/Atividade	Fonte	Valor Orçado
31900000	APLICAÇÕES DIRETAS	1500000000 Recursos Não Vinculados de Impostos	59.000,00
33900000	APLICAÇÕES DIRETAS	1500000000 Recursos Não Vinculados de Impostos	30.000,00
33900000	APLICAÇÕES DIRETAS	1704000000 Transferência da União Referente a	8.000,00
23.122.0021.3086	Equipamentos Diversos P/Coord. Sec. Turismo e Meio Ambiente		5.000,00
44900000	APLICAÇÕES DIRETAS	1500000000 Recursos Não Vinculados de Impostos	5.000,00
Total da SubUnidade:			104.000,00

Orgao :13	SEC. MUN. TURISMO E MEIO AMBIENTE
Unidade Orçamentária :01	SEC. MUN. TURISMO E MEIO AMBIENTE
SubUnidade Orçamentária ..:04	CONVÊNIOS

código	Projeto/Atividade	Fonte	Valor Orçado
18.542.0025.2192	Manutenção de Convenios com o IEF		6.000,00
31900000	APLICAÇÕES DIRETAS	1500000000 Recursos Não Vinculados de Impostos	2.000,00
33900000	APLICAÇÕES DIRETAS	1500000000 Recursos Não Vinculados de Impostos	4.000,00
18.542.0025.2193	Manutenção de Convenios com a AMPASC		21.000,00
31900000	APLICAÇÕES DIRETAS	1500000000 Recursos Não Vinculados de Impostos	2.000,00
33900000	APLICAÇÕES DIRETAS	1500000000 Recursos Não Vinculados de Impostos	19.000,00
Total da SubUnidade:			27.000,00

Orgao :13	SEC. MUN. TURISMO E MEIO AMBIENTE
Unidade Orçamentária :02	FUNDO MUNICIPAL DO MEIO AMBIENTE
SubUnidade Orçamentária ..:01	FUNDO MUNICIPAL DO MEIO AMBIENTE

código	Projeto/Atividade	Fonte	Valor Orçado
15.452.0022.2218	Manutenção Ativ. Destinação Final Residuos Solidos das UBSs		10.000,00
33900000	APLICAÇÕES DIRETAS	1500000000 Recursos Não Vinculados de Impostos	10.000,00
15.452.0022.3087	Construção/Melhoramentos em Praças Parques e Jardins		100.000,00
44900000	APLICAÇÕES DIRETAS	1500000000 Recursos Não Vinculados de Impostos	100.000,00
15.452.0025.2194	Manutenção das Atividades da Coleta Seletiva		125.000,00
31900000	APLICAÇÕES DIRETAS	1500000000 Recursos Não Vinculados de Impostos	2.000,00
33900000	APLICAÇÕES DIRETAS	1500000000 Recursos Não Vinculados de Impostos	123.000,00
18.122.0025.2195	Manutenção Atividades do Fundo Muncipal do Meio Ambiente		36.000,00
31900000	APLICAÇÕES DIRETAS	1500000000 Recursos Não Vinculados de Impostos	30.000,00
33900000	APLICAÇÕES DIRETAS	1500000000 Recursos Não Vinculados de Impostos	6.000,00
18.122.0025.2196	Contrato de Programa - Meio Ambiente aos Entes Consorciados		1.000,00
33930000	APLICAÇÕES DIRETAS	1500000000 Recursos Não Vinculados de Impostos	1.000,00
18.541.0002.3088	Equipamentos Diversos P/Seção de Meio Ambiente		1.000,00
44900000	APLICAÇÕES DIRETAS	1500000000 Recursos Não Vinculados de Impostos	1.000,00

PREFEITURA MUNICIPAL DE SANTANA DO RIACHO

ADENDO V A PORTARIA SOF Nº 08 DE 04 / 02 / 85

Página **35**

QUADRO DE DETALHAMENTO DA DESPESA - QDD

Orçamento Programa: **2023**

Orgao :13	SEC. MUN. TURISMO E MEIO AMBIENTE		
Unidade Orçamentária :02	FUNDO MUNICIPAL DO MEIO AMBIENTE		
SubUnidade Orçamentária ..:01	FUNDO MUNICIPAL DO MEIO AMBIENTE		
código	Projeto/Atividade	Fonte	Valor Orçado
18.541.0022.2197	Manut. de Serviços de Praça, Parques e Jardins		39.000,00
31900000	APLICAÇÕES DIRETAS	1500000000 Recursos Não Vinculados de Impostos	19.000,00
33900000	APLICAÇÕES DIRETAS	1500000000 Recursos Não Vinculados de Impostos	20.000,00
18.542.0025.2198	Manutenção Atividades do Dpto de Meio Ambiente		26.000,00
31900000	APLICAÇÕES DIRETAS	1500000000 Recursos Não Vinculados de Impostos	20.000,00
33900000	APLICAÇÕES DIRETAS	1500000000 Recursos Não Vinculados de Impostos	6.000,00
18.542.0025.2199	Serviço de Eventos Turísticos e Ecologicos		46.000,00
31900000	APLICAÇÕES DIRETAS	1500000000 Recursos Não Vinculados de Impostos	2.000,00
33900000	APLICAÇÕES DIRETAS	1500000000 Recursos Não Vinculados de Impostos	44.000,00
18.542.0025.2200	Revitalização do Aterro Sanitario Desativado		3.000,00
33900000	APLICAÇÕES DIRETAS	1500000000 Recursos Não Vinculados de Impostos	3.000,00
18.542.0025.2201	Ações e Serviços P/Controle População Animal		11.000,00
31900000	APLICAÇÕES DIRETAS	1500000000 Recursos Não Vinculados de Impostos	2.000,00
33900000	APLICAÇÕES DIRETAS	1500000000 Recursos Não Vinculados de Impostos	9.000,00
18.542.0025.3089	Equip. Divesos P/Manutenção Atividades Controle Animal		5.000,00
44900000	APLICAÇÕES DIRETAS	1500000000 Recursos Não Vinculados de Impostos	5.000,00
Total da SubUnidade:			403.000,00

Orgao :13	SEC. MUN. TURISMO E MEIO AMBIENTE		
Unidade Orçamentária :03	FUNDO MUNICIPAL DE TURISMO		
SubUnidade Orçamentária ..:01	FUNDO MUNICIPAL DE TURISMO		
código	Projeto/Atividade	Fonte	Valor Orçado
23.122.0021.2202	Manutenção Atividades do Fundo Municipal de Turismo		49.000,00
31900000	APLICAÇÕES DIRETAS	1500000000 Recursos Não Vinculados de Impostos	30.000,00
33900000	APLICAÇÕES DIRETAS	1500000000 Recursos Não Vinculados de Impostos	18.000,00
33900000	APLICAÇÕES DIRETAS	1501000000 Outros Recursos Não Vinculados	1.000,00
23.691.0021.3090	Construção/Instalação do Centro de Convenções Municipais		2.000,00
44900000	APLICAÇÕES DIRETAS	1500000000 Recursos Não Vinculados de Impostos	2.000,00
23.695.0002.2203	Manutenção Atividades do Depto de Turismo		22.000,00
31900000	APLICAÇÕES DIRETAS	1500000000 Recursos Não Vinculados de Impostos	16.000,00
33300000	TRANSF. AO ESTADO E DIST. FED.	1500000000 Recursos Não Vinculados de Impostos	1.000,00
33900000	APLICAÇÕES DIRETAS	1500000000 Recursos Não Vinculados de Impostos	5.000,00
23.695.0021.2204	Divulgação Turística do Municipio		57.000,00
31900000	APLICAÇÕES DIRETAS	1500000000 Recursos Não Vinculados de Impostos	16.000,00
33900000	APLICAÇÕES DIRETAS	1500000000 Recursos Não Vinculados de Impostos	41.000,00

PREFEITURA MUNICIPAL DE SANTANA DO RIACHO

ADENDO V A PORTARIA SOF Nº 08 DE 04 / 02 / 85

Página **36**

QUADRO DE DETALHAMENTO DA DESPESA - QDD

Orçamento Programa: **2023**

Orgao :13	SEC. MUN. TURISMO E MEIO AMBIENTE
Unidade Orçamentária :03	FUNDO MUNICIPAL DE TURISMO
SubUnidade Orçamentária ..:01	FUNDO MUNICIPAL DE TURISMO

código	Projeto/Atividade	Fonte	Valor Orçado
23.695.0021.2205	Realiz. e Participação em Feiras e Eventos Turísticos		39.000,00
31900000	APLICAÇÕES DIRETAS	1500000000 Recursos Não Vinculados de Impostos	13.000,00
33900000	APLICAÇÕES DIRETAS	1500000000 Recursos Não Vinculados de Impostos	4.000,00
33900000	APLICAÇÕES DIRETAS	1501000000 Outros Recursos Não Vinculados	22.000,00
Total da SubUnidade:			169.000,00

Orgao :14	SEC. MUNICIPAL DE TRANSPORTE
Unidade Orçamentária :01	SECRETARIA MUN. TRANSPORTE
SubUnidade Orçamentária ..:01	DEPARTAMENTO DE TRASPORTE

código	Projeto/Atividade	Fonte	Valor Orçado
26.782.0027.2206	Manutenção das Ativ. Secretaria de Transporte		86.000,00
31900000	APLICAÇÕES DIRETAS	1500000000 Recursos Não Vinculados de Impostos	78.000,00
33900000	APLICAÇÕES DIRETAS	1500000000 Recursos Não Vinculados de Impostos	8.000,00
Total da SubUnidade:			86.000,00

Orgao :14	SEC. MUNICIPAL DE TRANSPORTE
Unidade Orçamentária :02	DEPARTAMENTO DE TRANSPORTE
SubUnidade Orçamentária ..:01	DEPARTAMENTO TRANSPORTE

código	Projeto/Atividade	Fonte	Valor Orçado
26.782.0027.2207	Serviço de Controle de Transporte e garagem		58.000,00
31900000	APLICAÇÕES DIRETAS	1500000000 Recursos Não Vinculados de Impostos	9.000,00
33900000	APLICAÇÕES DIRETAS	1500000000 Recursos Não Vinculados de Impostos	5.000,00
33900000	APLICAÇÕES DIRETAS	1704000000 Transferência da União Referente a	44.000,00
26.782.0027.2208	Serviço de Manutenção de Veiculos e Abastecimento		282.000,00
31900000	APLICAÇÕES DIRETAS	1500000000 Recursos Não Vinculados de Impostos	23.000,00
33900000	APLICAÇÕES DIRETAS	1500000000 Recursos Não Vinculados de Impostos	113.000,00
33900000	APLICAÇÕES DIRETAS	1501000000 Outros Recursos Não Vinculados	22.000,00
33900000	APLICAÇÕES DIRETAS	1704000000 Transferência da União Referente a	124.000,00
26.782.0027.3091	Equipamentos Diversos P/Departamento de Transportes		1.000,00
44900000	APLICAÇÕES DIRETAS	1500000000 Recursos Não Vinculados de Impostos	1.000,00
26.782.0027.3092	Construção/Equip. Oficina e Vala P/Manutenção Veiculos		2.000,00
44900000	APLICAÇÕES DIRETAS	1500000000 Recursos Não Vinculados de Impostos	2.000,00
Total da SubUnidade:			343.000,00

Orgao :15	SEC. MUN. DE ESPORTE E LAZER
Unidade Orçamentária :01	SEC. MUN. DE ESPORTE E LAZER
SubUnidade Orçamentária ..:01	COORD. SEC. MUN. DE ESPORTE E LAZER

código	Projeto/Atividade	Fonte	Valor Orçado
27.812.0028.2209	Manutenção das Atividades da Sec. Mun. de Esportes e Lazer		53.000,00
31900000	APLICAÇÕES DIRETAS	1500000000 Recursos Não Vinculados de Impostos	40.000,00

PREFEITURA MUNICIPAL DE SANTANA DO RIACHO

ADENDO V A PORTARIA SOF Nº 08 DE 04 / 02 / 85

Página **37**

QUADRO DE DETALHAMENTO DA DESPESA - QDD

Orçamento Programa: **2023**

Orgao :15	SEC. MUN. DE ESPORTE E LAZER		
Unidade Orçamentária :01	SEC. MUN. DE ESPORTE E LAZER		
SubUnidade Orçamentária .. :01	COORD. SEC. MUN. DE ESPORTE E LAZER		

código	Projeto/Atividade	Fonte	Valor Orçado
33900000	APLICAÇÕES DIRETAS	1500000000 Recursos Não Vinculados de Impostos	13.000,00
Total da SubUnidade:			53.000,00

Orgao :15	SEC. MUN. DE ESPORTE E LAZER		
Unidade Orçamentária :01	SEC. MUN. DE ESPORTE E LAZER		
SubUnidade Orçamentária .. :02	DEPARTAMENTO DE ESPORTE E LAZER		

código	Projeto/Atividade	Fonte	Valor Orçado
27.812.0028.2210	Manut. Programa Apoio ao Desporto Amador		31.000,00
31900000	APLICAÇÕES DIRETAS	1500000000 Recursos Não Vinculados de Impostos	27.000,00
33900000	APLICAÇÕES DIRETAS	1500000000 Recursos Não Vinculados de Impostos	4.000,00
27.812.0028.2211	Coordenação de Eventos Esportivos		117.000,00
31900000	APLICAÇÕES DIRETAS	1500000000 Recursos Não Vinculados de Impostos	2.000,00
33900000	APLICAÇÕES DIRETAS	1500000000 Recursos Não Vinculados de Impostos	115.000,00
27.812.0028.2212	Manut. do Campo de Futebol e Ginasio Poliesportivo		35.000,00
31900000	APLICAÇÕES DIRETAS	1500000000 Recursos Não Vinculados de Impostos	16.000,00
33900000	APLICAÇÕES DIRETAS	1500000000 Recursos Não Vinculados de Impostos	19.000,00
27.812.0028.2213	Cons. de Agua, Energia e Tel. Predios Publicos Municipais		17.000,00
33900000	APLICAÇÕES DIRETAS	1500000000 Recursos Não Vinculados de Impostos	17.000,00
27.812.0028.3093	Obras Diversas em Unidades Esportivas Municipais		405.000,00
44900000	APLICAÇÕES DIRETAS	1500000000 Recursos Não Vinculados de Impostos	5.000,00
44900000	APLICAÇÕES DIRETAS	1706000000 Transferência Especial da União	200.000,00
44900000	APLICAÇÕES DIRETAS	1710000000 Transferência Especial dos Estados	200.000,00
27.812.0028.3094	Equipamentos Diveros P/Dpto de Espote e Lazer		38.000,00
44900000	APLICAÇÕES DIRETAS	1500000000 Recursos Não Vinculados de Impostos	38.000,00
27.813.0028.2214	Manutenção da Pista de Caminhada		34.000,00
33900000	APLICAÇÕES DIRETAS	1500000000 Recursos Não Vinculados de Impostos	34.000,00
Total da SubUnidade:			677.000,00

Orgao :16	CISREC - CONSORCIO INTERMUNICIPAL		
Unidade Orçamentária :01	CISREC - CONS. INTERMUNICIPAL		
SubUnidade Orçamentária .. :01	ADMINISTRAÇÃO, COORD. PLANEJAMENTO		

código	Projeto/Atividade	Fonte	Valor Orçado
04.122.0002.2215	Manutenção da Assessoria Administrativa - Contrato de Rateio		15.852,97
31900000	APLICAÇÕES DIRETAS	1500000000 Recursos Não Vinculados de Impostos	8.495,84
33900000	APLICAÇÕES DIRETAS	1500000000 Recursos Não Vinculados de Impostos	7.357,13
04.122.0002.3095	Manutenção Administrativa - Contrato de Rateio		197,21
44900000	APLICAÇÕES DIRETAS	1500000000 Recursos Não Vinculados de Impostos	197,21

PREFEITURA MUNICIPAL DE SANTANA DO RIACHO

ADENDO V A PORTARIA SOF Nº 08 DE 04 / 02 / 85

Página 38

QUADRO DE DETALHAMENTO DA DESPESA - QDD

Orçamento Programa: 2023

Orgao :16	CISREC - CONSORCIO INTERMUNICIPAL
Unidade Orçamentária :01	CISREC - CONS. INTERMUNICIPAL
SubUnidade Orçamentária ..:01	ADMINISTRAÇÃO, COORD. PLANEJAMENTO

código	Projeto/Atividade	Fonte	Valor Orçado
			Total da SubUnidade: 16.050,18
			Total Geral Lançado: 39.600.000,00

FERNANDO RIBEIRO BURGARELLI	LUCIO ANTONIO MARQUES	WALLISON INACIO DE SIQUEIRA
Prefeito Municipal	Resp.Contabilidade	Resp.Controle Interno

PREFEITURA MUNICIPAL DE SANTANA DO RIACHO
ADENDO V À PORTARIA SOF Nº 08 DE 04/02/85
DOTAÇÕES POR ORGÃOS DO GOVERNO E DA ADMINISTRAÇÃO

Página 1

Orçamento Programa: 2023

Código	Natureza	Especificação	Valor Orçado
01		CÂMARA MUNICIPAL	1.477.000,00
01.01		PODER LEGISLATIVO	1.477.000,00
01.01.01		PRESIDÊNCIA DA CÂMARA	137.000,00
01.01.01.01		LEGISLATIVA	137.000,00
01.01.01.01.031		AÇÃO LEGISLATIVA	137.000,00
01.01.01.01.031.0001		PROCESSO LEGISLATIVO	137.000,00
01.01.01.01.031.0001.2001		Manutenção das Atividades da Presidencia da Camara	110.000,00
	30000000	DESPESAS CORRENTES	110.000,00
	31000000	PESSOAL E ENCARGOS SOCIAIS	87.000,00
	31900000	APLICAÇÕES DIRETAS	87.000,00
	1500000000	Recursos Não Vinculados de Impostos	87.000,00
	33000000	OUTRAS DESPESAS CORRENTES	23.000,00
	33900000	APLICAÇÕES DIRETAS	23.000,00
	1500000000	Recursos Não Vinculados de Impostos	23.000,00
01.01.01.01.031.0001.2002		Manutenção Atividades da Assessoria Parlamentar	27.000,00
	30000000	DESPESAS CORRENTES	27.000,00
	31000000	PESSOAL E ENCARGOS SOCIAIS	27.000,00
	31900000	APLICAÇÕES DIRETAS	27.000,00
	1500000000	Recursos Não Vinculados de Impostos	27.000,00
01.01.02		VEREADORES	815.000,00
01.01.02.01		LEGISLATIVA	815.000,00
01.01.02.01.031		AÇÃO LEGISLATIVA	815.000,00
01.01.02.01.031.0001		PROCESSO LEGISLATIVO	815.000,00
01.01.02.01.031.0001.2003		Manutenção Atividades do Corpo Legislativo	751.000,00
	30000000	DESPESAS CORRENTES	751.000,00
	31000000	PESSOAL E ENCARGOS SOCIAIS	695.000,00
	31900000	APLICAÇÕES DIRETAS	695.000,00
	1500000000	Recursos Não Vinculados de Impostos	695.000,00
	33000000	OUTRAS DESPESAS CORRENTES	56.000,00
	33900000	APLICAÇÕES DIRETAS	56.000,00
	1500000000	Recursos Não Vinculados de Impostos	56.000,00
01.01.02.01.031.0001.2004		Manut. Atividades da Assessoria Juridica	64.000,00
	30000000	DESPESAS CORRENTES	64.000,00
	31000000	PESSOAL E ENCARGOS SOCIAIS	2.000,00
	31900000	APLICAÇÕES DIRETAS	2.000,00
	1500000000	Recursos Não Vinculados de Impostos	2.000,00
	33000000	OUTRAS DESPESAS CORRENTES	62.000,00
	33900000	APLICAÇÕES DIRETAS	62.000,00
	1500000000	Recursos Não Vinculados de Impostos	62.000,00
01.01.03		SECRETARIA DA CÂMARA	187.000,00
01.01.03.01		LEGISLATIVA	187.000,00
01.01.03.01.031		AÇÃO LEGISLATIVA	187.000,00
01.01.03.01.031.0001		PROCESSO LEGISLATIVO	187.000,00
01.01.03.01.031.0001.2005		Realização de Seminarios, Congressos e Eventos	3.000,00
	30000000	DESPESAS CORRENTES	3.000,00
	33000000	OUTRAS DESPESAS CORRENTES	3.000,00
	33900000	APLICAÇÕES DIRETAS	3.000,00
	1500000000	Recursos Não Vinculados de Impostos	3.000,00
01.01.03.01.031.0001.2006		Manut. Ativ. C/Recep., Homenagens, Hosped. e Festividades	5.000,00
	30000000	DESPESAS CORRENTES	5.000,00
	33000000	OUTRAS DESPESAS CORRENTES	5.000,00
	33900000	APLICAÇÕES DIRETAS	5.000,00
	1500000000	Recursos Não Vinculados de Impostos	5.000,00
01.01.03.01.031.0001.2007		Manutenção Atividades do Procon Camara	7.000,00
	30000000	DESPESAS CORRENTES	7.000,00
	31000000	PESSOAL E ENCARGOS SOCIAIS	2.000,00
	31900000	APLICAÇÕES DIRETAS	2.000,00
	1500000000	Recursos Não Vinculados de Impostos	2.000,00
	33000000	OUTRAS DESPESAS CORRENTES	5.000,00

PREFEITURA MUNICIPAL DE SANTANA DO RIACHO
ADENDO V À PORTARIA SOF Nº 08 DE 04/02/85
DOTAÇÕES POR ORGÃOS DO GOVERNO E DA ADMINISTRAÇÃO

Página **2**

Orçamento Programa: **2023**

Código	Natureza	Especificação	Valor Orçado
	33900000	APLICAÇÕES DIRETAS	5.000,00
	1500000000	Recursos Não Vinculados de Impostos	5.000,00
01.01.03.01.031.0001.2008		Manut. Ativ. Consultoria Contabil, Financeira e Rec. Humanos	80.000,00
	30000000	DESPESAS CORRENTES	80.000,00
	33000000	OUTRAS DESPESAS CORRENTES	80.000,00
	33900000	APLICAÇÕES DIRETAS	80.000,00
	1500000000	Recursos Não Vinculados de Impostos	80.000,00
01.01.03.01.031.0001.3002		Aquisição de Imóveis, Veículos e Equip. Diversos	81.000,00
	40000000	DESPESAS DE CAPITAL	81.000,00
	44000000	INVESTIMENTOS	81.000,00
	44900000	APLICAÇÕES DIRETAS	81.000,00
	1500000000	Recursos Não Vinculados de Impostos	81.000,00
01.01.03.01.031.0001.3003		Reforma/Ampliação P/Sede Câmara Municipal	10.000,00
	40000000	DESPESAS DE CAPITAL	10.000,00
	44000000	INVESTIMENTOS	10.000,00
	44900000	APLICAÇÕES DIRETAS	10.000,00
	1500000000	Recursos Não Vinculados de Impostos	10.000,00
01.01.03.01.031.0001.3004		Amortização Dívida Previdenciária - INSS	1.000,00
	40000000	DESPESAS DE CAPITAL	1.000,00
	46000000	AMORTIZAÇÃO DA DÍVIDA	1.000,00
	46900000	APLICAÇÕES DIRETAS	1.000,00
	1500000000	Recursos Não Vinculados de Impostos	1.000,00
01.01.04		CANTINA/ZELADORIA	5.000,00
01.01.04.01		LEGISLATIVA	5.000,00
01.01.04.01.031		AÇÃO LEGISLATIVA	5.000,00
01.01.04.01.031.0001		PROCESSO LEGISLATIVO	5.000,00
01.01.04.01.031.0001.2009		Manut. Atividades da Cantina/Zeladoria	5.000,00
	30000000	DESPESAS CORRENTES	5.000,00
	31000000	PESSOAL E ENCARGOS SOCIAIS	1.000,00
	31900000	APLICAÇÕES DIRETAS	1.000,00
	1500000000	Recursos Não Vinculados de Impostos	1.000,00
	33000000	OUTRAS DESPESAS CORRENTES	4.000,00
	33900000	APLICAÇÕES DIRETAS	4.000,00
	1500000000	Recursos Não Vinculados de Impostos	4.000,00
01.01.05		DEPARTAMENTO LEGISLATIVO	333.000,00
01.01.05.01		LEGISLATIVA	333.000,00
01.01.05.01.031		AÇÃO LEGISLATIVA	333.000,00
01.01.05.01.031.0001		PROCESSO LEGISLATIVO	333.000,00
01.01.05.01.031.0001.2010		Manutenção Atividades Departamento Legislativo	333.000,00
	30000000	DESPESAS CORRENTES	333.000,00
	31000000	PESSOAL E ENCARGOS SOCIAIS	191.000,00
	31900000	APLICAÇÕES DIRETAS	191.000,00
	1500000000	Recursos Não Vinculados de Impostos	191.000,00
	33000000	OUTRAS DESPESAS CORRENTES	142.000,00
	33900000	APLICAÇÕES DIRETAS	142.000,00
	1500000000	Recursos Não Vinculados de Impostos	142.000,00
02		GABINETE DO PREFEITO	639.000,00
02.01		GABINETE DO PREFEITO	639.000,00
02.01.01		GABINETE DO PREFEITO	270.000,00
02.01.01.04		ADMINISTRAÇÃO	270.000,00
02.01.01.04.122		ADMINISTRAÇÃO GERAL	270.000,00
02.01.01.04.122.0002		GESTÃO MODERNIZAÇÃO ADMINISTRATIVA	270.000,00
02.01.01.04.122.0002.2011		Manutenção Atividades do Gabinete do Prefeito	266.000,00
	30000000	DESPESAS CORRENTES	266.000,00
	31000000	PESSOAL E ENCARGOS SOCIAIS	207.000,00
	31900000	APLICAÇÕES DIRETAS	207.000,00
	1500000000	Recursos Não Vinculados de Impostos	207.000,00
	33000000	OUTRAS DESPESAS CORRENTES	59.000,00
	33900000	APLICAÇÕES DIRETAS	59.000,00

PREFEITURA MUNICIPAL DE SANTANA DO RIACHO
ADENDO V À PORTARIA SOF Nº 08 DE 04/02/85
DOTAÇÕES POR ORGÃOS DO GOVERNO E DA ADMINISTRAÇÃO

Página **3**

Orçamento Programa: **2023**

Código	Natureza	Especificação	Valor Orçado
	1500000000	Recursos Não Vinculados de Impostos	56.000,00
	1704000000	Transferência da União Referente a Royalties do Petróleo e Gás	3.000,00
02.01.01.04.122.0002.3005		Equipamentos Diversos P/ Gabinete	3.000,00
	40000000	DESPESAS DE CAPITAL	3.000,00
	44000000	INVESTIMENTOS	3.000,00
	44900000	APLICAÇÕES DIRETAS	3.000,00
	1500000000	Recursos Não Vinculados de Impostos	3.000,00
02.01.01.04.122.0002.3006		Aquisição de Veiculo P/Gabinete	1.000,00
	40000000	DESPESAS DE CAPITAL	1.000,00
	44000000	INVESTIMENTOS	1.000,00
	44900000	APLICAÇÕES DIRETAS	1.000,00
	1500000000	Recursos Não Vinculados de Impostos	1.000,00
02.01.02		GABINETE DO VICE-PREFEITO	80.000,00
02.01.02.04		ADMINISTRAÇÃO	80.000,00
02.01.02.04.122		ADMINISTRAÇÃO GERAL	80.000,00
02.01.02.04.122.0002		GESTÃO MODERNIZAÇÃO ADMINISTRATIVA	80.000,00
02.01.02.04.122.0002.2012		Manutenção Atividades do Gabinete do Vice-Prefeito	79.000,00
	30000000	DESPESAS CORRENTES	79.000,00
	31000000	PESSOAL E ENCARGOS SOCIAIS	66.000,00
	31900000	APLICAÇÕES DIRETAS	66.000,00
	1500000000	Recursos Não Vinculados de Impostos	66.000,00
	33000000	OUTRAS DESPESAS CORRENTES	13.000,00
	33900000	APLICAÇÕES DIRETAS	13.000,00
	1500000000	Recursos Não Vinculados de Impostos	13.000,00
02.01.02.04.122.0002.3007		Equipamentos Diversos P/ Gabinete do Vice-Prefeito	1.000,00
	40000000	DESPESAS DE CAPITAL	1.000,00
	44000000	INVESTIMENTOS	1.000,00
	44900000	APLICAÇÕES DIRETAS	1.000,00
	1500000000	Recursos Não Vinculados de Impostos	1.000,00
02.01.03		PROCURADORIA JURIDICA	134.000,00
02.01.03.02		JUDICIÁRIA	134.000,00
02.01.03.02.061		AÇÃO JUDICIÁRIA	134.000,00
02.01.03.02.061.0002		GESTÃO MODERNIZAÇÃO ADMINISTRATIVA	134.000,00
02.01.03.02.061.0002.2013		Despesas C/Precatorios e Cumprimento de Sentença Judiciais	48.000,00
	30000000	DESPESAS CORRENTES	48.000,00
	31000000	PESSOAL E ENCARGOS SOCIAIS	24.000,00
	31900000	APLICAÇÕES DIRETAS	24.000,00
	1500000000	Recursos Não Vinculados de Impostos	24.000,00
	33000000	OUTRAS DESPESAS CORRENTES	24.000,00
	33900000	APLICAÇÕES DIRETAS	24.000,00
	1500000000	Recursos Não Vinculados de Impostos	24.000,00
02.01.03.02.061.0002.2014		Procuradoria Juridica	84.000,00
	30000000	DESPESAS CORRENTES	84.000,00
	31000000	PESSOAL E ENCARGOS SOCIAIS	62.000,00
	31900000	APLICAÇÕES DIRETAS	62.000,00
	1500000000	Recursos Não Vinculados de Impostos	62.000,00
	33000000	OUTRAS DESPESAS CORRENTES	22.000,00
	33900000	APLICAÇÕES DIRETAS	22.000,00
	1500000000	Recursos Não Vinculados de Impostos	22.000,00
02.01.03.02.061.0002.2015		Manutenção Convenio C/ Poder Judiciario	1.000,00
	30000000	DESPESAS CORRENTES	1.000,00
	33000000	OUTRAS DESPESAS CORRENTES	1.000,00
	33300000	TRANSF. AO ESTADO E DIST. FED.	1.000,00
	1500000000	Recursos Não Vinculados de Impostos	1.000,00
02.01.03.02.061.0002.3008		Equipamentos Diversos P/Procuradoria Juridica	1.000,00
	40000000	DESPESAS DE CAPITAL	1.000,00
	44000000	INVESTIMENTOS	1.000,00
	44900000	APLICAÇÕES DIRETAS	1.000,00
	1500000000	Recursos Não Vinculados de Impostos	1.000,00

PREFEITURA MUNICIPAL DE SANTANA DO RIACHO
ADENDO V À PORTARIA SOF Nº 08 DE 04/02/85
DOTAÇÕES POR ORGÃOS DO GOVERNO E DA ADMINISTRAÇÃO

Página **4**

Orçamento Programa: **2023**

Código	Natureza	Especificação	Valor Orçado
02.01.04		ASSESSORIA JURIDICA	112.000,00
02.01.04.02		JUDICIÁRIA	112.000,00
02.01.04.02.061		AÇÃO JUDICIÁRIA	112.000,00
02.01.04.02.061.0002		GESTÃO MODERNIZAÇÃO ADMINISTRATIVA	112.000,00
02.01.04.02.061.0002.2016		Manutenção Atividades Assessoria Juridica	112.000,00
	30000000	DESPESAS CORRENTES	112.000,00
	31000000	PESSOAL E ENCARGOS SOCIAIS	2.000,00
	31900000	APLICAÇÕES DIRETAS	2.000,00
	1500000000	Recursos Não Vinculados de Impostos	2.000,00
	33000000	OUTRAS DESPESAS CORRENTES	110.000,00
	33900000	APLICAÇÕES DIRETAS	110.000,00
	1500000000	Recursos Não Vinculados de Impostos	110.000,00
02.01.05		CONTROLE INTERNO	43.000,00
02.01.05.04		ADMINISTRAÇÃO	43.000,00
02.01.05.04.124		CONTROLE INTERNO	43.000,00
02.01.05.04.124.0002		GESTÃO MODERNIZAÇÃO ADMINISTRATIVA	43.000,00
02.01.05.04.124.0002.2017		Manutenção Atividades do Órgão de Controle Interno	42.000,00
	30000000	DESPESAS CORRENTES	42.000,00
	31000000	PESSOAL E ENCARGOS SOCIAIS	36.000,00
	31900000	APLICAÇÕES DIRETAS	36.000,00
	1500000000	Recursos Não Vinculados de Impostos	36.000,00
	33000000	OUTRAS DESPESAS CORRENTES	6.000,00
	33900000	APLICAÇÕES DIRETAS	6.000,00
	1500000000	Recursos Não Vinculados de Impostos	6.000,00
02.01.05.04.124.0002.3009		Equipamentos Diversos Para o Órgão de Controle Interno	1.000,00
	40000000	DESPESAS DE CAPITAL	1.000,00
	44000000	INVESTIMENTOS	1.000,00
	44900000	APLICAÇÕES DIRETAS	1.000,00
	1500000000	Recursos Não Vinculados de Impostos	1.000,00
03		ADMINISTRAÇÃO REG. SERRA DO CIPÓ	389.000,00
03.01		ADMINISTRAÇÃO REG. SERRA DO CIPÓ	389.000,00
03.01.01		ADMINISTRAÇÃO REG. SERRA DO CIPÓ	122.000,00
03.01.01.04		ADMINISTRAÇÃO	122.000,00
03.01.01.04.122		ADMINISTRAÇÃO GERAL	122.000,00
03.01.01.04.122.0002		GESTÃO MODERNIZAÇÃO ADMINISTRATIVA	122.000,00
03.01.01.04.122.0002.2018		Manut. Ativ. Administração Regional Serra do Cipó	81.000,00
	30000000	DESPESAS CORRENTES	81.000,00
	31000000	PESSOAL E ENCARGOS SOCIAIS	71.000,00
	31900000	APLICAÇÕES DIRETAS	71.000,00
	1500000000	Recursos Não Vinculados de Impostos	71.000,00
	33000000	OUTRAS DESPESAS CORRENTES	10.000,00
	33900000	APLICAÇÕES DIRETAS	10.000,00
	1500000000	Recursos Não Vinculados de Impostos	10.000,00
03.01.01.04.122.0002.2019		Consumo de Agua, Energia e Tel. Predios Pub. Municipais	41.000,00
	30000000	DESPESAS CORRENTES	41.000,00
	33000000	OUTRAS DESPESAS CORRENTES	41.000,00
	33900000	APLICAÇÕES DIRETAS	41.000,00
	1500000000	Recursos Não Vinculados de Impostos	40.000,00
	1751000000	Recursos da Contribuição para o Custeio do Serviço de Iluminação	1.000,00
03.01.02		DEPTO ADMINISTRATIVO REGIONAL	51.000,00
03.01.02.04		ADMINISTRAÇÃO	51.000,00
03.01.02.04.122		ADMINISTRAÇÃO GERAL	51.000,00
03.01.02.04.122.0002		GESTÃO MODERNIZAÇÃO ADMINISTRATIVA	51.000,00
03.01.02.04.122.0002.3010		Aquis. de Veículo e Equip. P/Adm. Regional Serra Cipó	50.000,00
	40000000	DESPESAS DE CAPITAL	50.000,00
	44000000	INVESTIMENTOS	50.000,00
	44900000	APLICAÇÕES DIRETAS	50.000,00
	1500000000	Recursos Não Vinculados de Impostos	50.000,00
03.01.02.04.122.0002.3011		Construção/Reforma Administração Regional Serra do Cipo	1.000,00
	40000000	DESPESAS DE CAPITAL	1.000,00

PREFEITURA MUNICIPAL DE SANTANA DO RIACHO
ADENDO V À PORTARIA SOF Nº 08 DE 04/02/85
DOTAÇÕES POR ORGÃOS DO GOVERNO E DA ADMINISTRAÇÃO

Página **5**

Orçamento Programa: **2023**

Código	Natureza	Especificação	Valor Orçado
	44000000	INVESTIMENTOS	1.000,00
	44900000	APLICAÇÕES DIRETAS	1.000,00
	1500000000	Recursos Não Vinculados de Impostos	1.000,00
03.01.03		CONSERVAÇÃO REGIONAL	71.000,00
03.01.03.04		ADMINISTRAÇÃO	71.000,00
03.01.03.04.122		ADMINISTRAÇÃO GERAL	71.000,00
03.01.03.04.122.0002		GESTÃO MODERNIZAÇÃO ADMINISTRATIVA	71.000,00
03.01.03.04.122.0002.2020		Manut. Atividade de Conservação Regional Serra	71.000,00
	30000000	DESPESAS CORRENTES	71.000,00
	31000000	PESSOAL E ENCARGOS SOCIAIS	50.000,00
	31900000	APLICAÇÕES DIRETAS	50.000,00
	1500000000	Recursos Não Vinculados de Impostos	50.000,00
	33000000	OUTRAS DESPESAS CORRENTES	21.000,00
	33900000	APLICAÇÕES DIRETAS	21.000,00
	1500000000	Recursos Não Vinculados de Impostos	8.000,00
	1501000000	Outros Recursos Não Vinculados	13.000,00
03.01.04		SERV. REGIONAL LIMPEZA URBANA	105.000,00
03.01.04.15		URBANISMO	105.000,00
03.01.04.15.452		SERVIÇOS URBANOS	105.000,00
03.01.04.15.452.0022		INFRAESTRUTURA E URBANISMO	105.000,00
03.01.04.15.452.0022.2021		Manut. Atividade dos Serv. Limp. Urbana Serra	105.000,00
	30000000	DESPESAS CORRENTES	105.000,00
	31000000	PESSOAL E ENCARGOS SOCIAIS	4.000,00
	31900000	APLICAÇÕES DIRETAS	4.000,00
	1500000000	Recursos Não Vinculados de Impostos	4.000,00
	33000000	OUTRAS DESPESAS CORRENTES	101.000,00
	33900000	APLICAÇÕES DIRETAS	101.000,00
	1500000000	Recursos Não Vinculados de Impostos	73.000,00
	1501000000	Outros Recursos Não Vinculados	28.000,00
03.01.05		SERV. DE URBANIZAÇÃO	40.000,00
03.01.05.15		URBANISMO	40.000,00
03.01.05.15.452		SERVIÇOS URBANOS	40.000,00
03.01.05.15.452.0022		INFRAESTRUTURA E URBANISMO	40.000,00
03.01.05.15.452.0022.2022		Manut. Atividades Serv. de Urbanização Serra	40.000,00
	30000000	DESPESAS CORRENTES	40.000,00
	31000000	PESSOAL E ENCARGOS SOCIAIS	37.000,00
	31900000	APLICAÇÕES DIRETAS	37.000,00
	1500000000	Recursos Não Vinculados de Impostos	37.000,00
	33000000	OUTRAS DESPESAS CORRENTES	3.000,00
	33900000	APLICAÇÕES DIRETAS	3.000,00
	1500000000	Recursos Não Vinculados de Impostos	3.000,00
04		ADMINISTRAÇÃO REGIONAL LAPINHA	123.000,00
04.01		ADMINISTRAÇÃO REGIONAL LAPINHA	123.000,00
04.01.01		ADMINISTRAÇÃO REGIONAL LAPINHA	37.000,00
04.01.01.04		ADMINISTRAÇÃO	37.000,00
04.01.01.04.122		ADMINISTRAÇÃO GERAL	37.000,00
04.01.01.04.122.0002		GESTÃO MODERNIZAÇÃO ADMINISTRATIVA	37.000,00
04.01.01.04.122.0002.2023		Manut. Ativ. Administração Regional Lapinha	33.000,00
	30000000	DESPESAS CORRENTES	33.000,00
	31000000	PESSOAL E ENCARGOS SOCIAIS	27.000,00
	31900000	APLICAÇÕES DIRETAS	27.000,00
	1500000000	Recursos Não Vinculados de Impostos	27.000,00
	33000000	OUTRAS DESPESAS CORRENTES	6.000,00
	33900000	APLICAÇÕES DIRETAS	6.000,00
	1500000000	Recursos Não Vinculados de Impostos	6.000,00
04.01.01.04.122.0002.2024		Consumo de Agua, Energia e Tel. Predios Pub. Municipais	2.000,00
	30000000	DESPESAS CORRENTES	2.000,00
	33000000	OUTRAS DESPESAS CORRENTES	2.000,00
	33900000	APLICAÇÕES DIRETAS	2.000,00
	1500000000	Recursos Não Vinculados de Impostos	2.000,00

PREFEITURA MUNICIPAL DE SANTANA DO RIACHO
ADENDO V À PORTARIA SOF Nº 08 DE 04/02/85
DOTAÇÕES POR ORGÃOS DO GOVERNO E DA ADMINISTRAÇÃO

Página **6**

Orçamento Programa: **2023**

Código	Natureza	Especificação	Valor Orçado
04.01.01.04.122.0002.3012		Construção/Equip. Diversos P/Adm. Regional Lapinha	2.000,00
	40000000	DESPESAS DE CAPITAL	2.000,00
	44000000	INVESTIMENTOS	2.000,00
	44900000	APLICAÇÕES DIRETAS	2.000,00
	1500000000	Recursos Não Vinculados de Impostos	2.000,00
04.01.02		CONSERVAÇÃO REGIONAL	28.000,00
04.01.02.04		ADMINISTRAÇÃO	28.000,00
04.01.02.04.122		ADMINISTRAÇÃO GERAL	28.000,00
04.01.02.04.122.0002		GESTÃO MODERNIZAÇÃO ADMINISTRATIVA	28.000,00
04.01.02.04.122.0002.2025		Manut. Ativ. de Conservação Regional Lapinha	28.000,00
	30000000	DESPESAS CORRENTES	28.000,00
	31000000	PESSOAL E ENCARGOS SOCIAIS	2.000,00
	31900000	APLICAÇÕES DIRETAS	2.000,00
	1500000000	Recursos Não Vinculados de Impostos	2.000,00
	33000000	OUTRAS DESPESAS CORRENTES	26.000,00
	33900000	APLICAÇÕES DIRETAS	26.000,00
	1500000000	Recursos Não Vinculados de Impostos	3.000,00
	1501000000	Outros Recursos Não Vinculados	23.000,00
04.01.03		SERV. DE ÁGUA, LIMP. E URBANIZAÇÃO	53.000,00
04.01.03.15		URBANISMO	53.000,00
04.01.03.15.452		SERVIÇOS URBANOS	53.000,00
04.01.03.15.452.0022		INFRAESTRUTURA E URBANISMO	53.000,00
04.01.03.15.452.0022.2026		Serv. de Agua, Limpeza e Urbanização Lapinha	53.000,00
	30000000	DESPESAS CORRENTES	53.000,00
	31000000	PESSOAL E ENCARGOS SOCIAIS	23.000,00
	31900000	APLICAÇÕES DIRETAS	23.000,00
	1500000000	Recursos Não Vinculados de Impostos	23.000,00
	33000000	OUTRAS DESPESAS CORRENTES	30.000,00
	33900000	APLICAÇÕES DIRETAS	30.000,00
	1500000000	Recursos Não Vinculados de Impostos	30.000,00
04.01.04		SERV. DIVULGAÇÃO TURÍSTICA	5.000,00
04.01.04.23		COMÉRCIO E SERVIÇOS	5.000,00
04.01.04.23.695		TURISMO	5.000,00
04.01.04.23.695.0021		TURISMO	5.000,00
04.01.04.23.695.0021.2027		Serv. de Divulgação Turística da Lapinha	5.000,00
	30000000	DESPESAS CORRENTES	5.000,00
	31000000	PESSOAL E ENCARGOS SOCIAIS	2.000,00
	31900000	APLICAÇÕES DIRETAS	2.000,00
	1500000000	Recursos Não Vinculados de Impostos	2.000,00
	33000000	OUTRAS DESPESAS CORRENTES	3.000,00
	33900000	APLICAÇÕES DIRETAS	3.000,00
	1500000000	Recursos Não Vinculados de Impostos	3.000,00
05		SECRETARIA MUNICIPAL DE GOVERNO	435.827,20
05.01		SECRETARIA MUNICIPAL DE GOVERNO	435.827,20
05.01.01		COORD. SEC. MUNICIPAL DE GOVERNO	184.827,20
05.01.01.04		ADMINISTRAÇÃO	176.827,20
05.01.01.04.122		ADMINISTRAÇÃO GERAL	176.827,20
05.01.01.04.122.0002		GESTÃO MODERNIZAÇÃO ADMINISTRATIVA	176.827,20
05.01.01.04.122.0002.2028		Manutenção das Ativ. Secretaria de Governo	97.000,00
	30000000	DESPESAS CORRENTES	97.000,00
	31000000	PESSOAL E ENCARGOS SOCIAIS	83.000,00
	31900000	APLICAÇÕES DIRETAS	83.000,00
	1500000000	Recursos Não Vinculados de Impostos	83.000,00
	33000000	OUTRAS DESPESAS CORRENTES	14.000,00
	33900000	APLICAÇÕES DIRETAS	14.000,00
	1500000000	Recursos Não Vinculados de Impostos	14.000,00
05.01.01.04.122.0002.2029		Cons. de Agua Energia e Tel. Predios Publicos Municipais	1.000,00
	30000000	DESPESAS CORRENTES	1.000,00
	33000000	OUTRAS DESPESAS CORRENTES	1.000,00
	33900000	APLICAÇÕES DIRETAS	1.000,00

PREFEITURA MUNICIPAL DE SANTANA DO RIACHO
ADENDO V À PORTARIA SOF Nº 08 DE 04/02/85
DOTAÇÕES POR ORGÃOS DO GOVERNO E DA ADMINISTRAÇÃO

Página 7

Orçamento Programa: 2023

Código	Natureza	Especificação	Valor Orçado
	1500000000	Recursos Não Vinculados de Impostos	1.000,00
05.01.01.04.122.0002.3013		Aquis. Veiculos e Equip. P/Sec. Municipal de Governo	78.827,20
	40000000	DESPESAS DE CAPITAL	78.827,20
	44000000	INVESTIMENTOS	78.827,20
	44900000	APLICAÇÕES DIRETAS	78.827,20
	1500000000	Recursos Não Vinculados de Impostos	1.000,00
	1701000000	Outras Transferências de Convênios ou Repasses dos Estados	77.827,20
05.01.01.06		SEGURANÇA PÚBLICA	8.000,00
05.01.01.06.182		DEFESA CIVIL	8.000,00
05.01.01.06.182.0002		GESTÃO MODERNIZAÇÃO ADMINISTRATIVA	8.000,00
05.01.01.06.182.0002.2030		Coordenação Municipal de Proteção e Defesa Civil	8.000,00
	30000000	DESPESAS CORRENTES	8.000,00
	31000000	PESSOAL E ENCARGOS SOCIAIS	2.000,00
	31900000	APLICAÇÕES DIRETAS	2.000,00
	1500000000	Recursos Não Vinculados de Impostos	2.000,00
	33000000	OUTRAS DESPESAS CORRENTES	6.000,00
	33900000	APLICAÇÕES DIRETAS	6.000,00
	1500000000	Recursos Não Vinculados de Impostos	6.000,00
05.01.02		ASSESSORIA DE GESTÃO E PLANEJAMENTO	178.000,00
05.01.02.04		ADMINISTRAÇÃO	178.000,00
05.01.02.04.121		PLANEJAMENTO E ORÇAMENTO	178.000,00
05.01.02.04.121.0002		GESTÃO MODERNIZAÇÃO ADMINISTRATIVA	178.000,00
05.01.02.04.121.0002.2031		Manut. Atividade de Assessoria de Gestão e Planejamento	178.000,00
	30000000	DESPESAS CORRENTES	178.000,00
	31000000	PESSOAL E ENCARGOS SOCIAIS	2.000,00
	31900000	APLICAÇÕES DIRETAS	2.000,00
	1500000000	Recursos Não Vinculados de Impostos	2.000,00
	33000000	OUTRAS DESPESAS CORRENTES	176.000,00
	33900000	APLICAÇÕES DIRETAS	176.000,00
	1500000000	Recursos Não Vinculados de Impostos	176.000,00
05.01.03		DEPARTAMENTO DE COMUNICAÇÃO	73.000,00
05.01.03.04		ADMINISTRAÇÃO	73.000,00
05.01.03.04.122		ADMINISTRAÇÃO GERAL	73.000,00
05.01.03.04.122.0002		GESTÃO MODERNIZAÇÃO ADMINISTRATIVA	73.000,00
05.01.03.04.122.0002.2032		Seção de Imprensa e Comunicação Social	65.000,00
	30000000	DESPESAS CORRENTES	65.000,00
	31000000	PESSOAL E ENCARGOS SOCIAIS	27.000,00
	31900000	APLICAÇÕES DIRETAS	27.000,00
	1500000000	Recursos Não Vinculados de Impostos	27.000,00
	33000000	OUTRAS DESPESAS CORRENTES	38.000,00
	33900000	APLICAÇÕES DIRETAS	38.000,00
	1500000000	Recursos Não Vinculados de Impostos	38.000,00
05.01.03.04.122.0002.2033		Manut. Atividades do Serviço Auxiliar de Gabinete	8.000,00
	30000000	DESPESAS CORRENTES	8.000,00
	31000000	PESSOAL E ENCARGOS SOCIAIS	2.000,00
	31900000	APLICAÇÕES DIRETAS	2.000,00
	1500000000	Recursos Não Vinculados de Impostos	2.000,00
	33000000	OUTRAS DESPESAS CORRENTES	6.000,00
	33900000	APLICAÇÕES DIRETAS	6.000,00
	1500000000	Recursos Não Vinculados de Impostos	6.000,00
06		SEC. MUNICIPAL ADM. E REC. HUMANOS	3.040.877,37
06.01		SEC. MUNICIPAL ADM. E REC. HUMANOS	3.040.877,37
06.01.01		COORD. SEC. MUN. ADM E REC. HUMANOS	514.877,37
06.01.01.04		ADMINISTRAÇÃO	514.877,37
06.01.01.04.122		ADMINISTRAÇÃO GERAL	514.877,37
06.01.01.04.122.0002		GESTÃO MODERNIZAÇÃO ADMINISTRATIVA	514.877,37
06.01.01.04.122.0002.2034		Manutenção das Atividades da Sec. M. Adm., R. Humanos	401.000,00
	30000000	DESPESAS CORRENTES	401.000,00
	31000000	PESSOAL E ENCARGOS SOCIAIS	159.000,00
	31900000	APLICAÇÕES DIRETAS	159.000,00

PREFEITURA MUNICIPAL DE SANTANA DO RIACHO
ADENDO V À PORTARIA SOF Nº 08 DE 04/02/85
DOTAÇÕES POR ORGÃOS DO GOVERNO E DA ADMINISTRAÇÃO

Página **8**

Orçamento Programa: **2023**

Código	Natureza	Especificação	Valor Orçado
	1500000000	Recursos Não Vinculados de Impostos	159.000,00
	33000000	OUTRAS DESPESAS CORRENTES	242.000,00
	33900000	APLICAÇÕES DIRETAS	242.000,00
06.01.01.04.122.0002.2035	1500000000	Recursos Não Vinculados de Impostos	242.000,00
		Participação em Consórcio Público - CISREC	15.852,96
	30000000	DESPESAS CORRENTES	15.852,96
	31000000	PESSOAL E ENCARGOS SOCIAIS	8.495,83
	31710000	TRANSFER. A CONS. PÚBLICOS	8.495,83
	1500000000	Recursos Não Vinculados de Impostos	8.495,83
	33000000	OUTRAS DESPESAS CORRENTES	7.357,13
	33710000	TRANSF. A CONSÓRCIOS PÚBLICOS	7.357,13
	1500000000	Recursos Não Vinculados de Impostos	7.357,13
06.01.01.04.122.0002.3014		Aquis. de Veículos e Equip. P/Sec. M. Adm. R. Humanos	97.827,20
	40000000	DESPESAS DE CAPITAL	97.827,20
	44000000	INVESTIMENTOS	97.827,20
	44900000	APLICAÇÕES DIRETAS	97.827,20
	1500000000	Recursos Não Vinculados de Impostos	20.000,00
	1701000000	Outras Transferências de Convênios ou Repasses dos Estados	77.827,20
06.01.01.04.122.0002.3015		Participação em Consórcio Público Saúde	197,21
	40000000	DESPESAS DE CAPITAL	197,21
	44000000	INVESTIMENTOS	197,21
	44710000	TRANSFERENCIAS A CONS. PÚBLICOS	197,21
	1500000000	Recursos Não Vinculados de Impostos	197,21
06.01.02		DEPARTAMENTO DE ADMINISTRAÇÃO	1.831.000,00
06.01.02.04		ADMINISTRAÇÃO	1.087.000,00
06.01.02.04.122		ADMINISTRAÇÃO GERAL	706.000,00
06.01.02.04.122.0002		GESTÃO MODERNIZAÇÃO ADMINISTRATIVA	706.000,00
06.01.02.04.122.0002.2036		Despesas C/ Hospedagens, Homenagens e Recepções	5.000,00
	30000000	DESPESAS CORRENTES	5.000,00
	33000000	OUTRAS DESPESAS CORRENTES	5.000,00
	33900000	APLICAÇÕES DIRETAS	5.000,00
	1500000000	Recursos Não Vinculados de Impostos	5.000,00
06.01.02.04.122.0002.2037		Manutenção Contrib. P/Associação de Apoio ao Município	67.000,00
	30000000	DESPESAS CORRENTES	67.000,00
	33000000	OUTRAS DESPESAS CORRENTES	67.000,00
	33700000	TRANSF. INST. MULTIGOV. NAC.	67.000,00
	1500000000	Recursos Não Vinculados de Impostos	67.000,00
06.01.02.04.122.0002.2038		Contratação de Aluguéis e Seguros da Administração	36.000,00
	30000000	DESPESAS CORRENTES	36.000,00
	33000000	OUTRAS DESPESAS CORRENTES	36.000,00
	33900000	APLICAÇÕES DIRETAS	36.000,00
	1500000000	Recursos Não Vinculados de Impostos	36.000,00
06.01.02.04.122.0002.2039		Manutenção Atividades do Serviço de Licitação	36.000,00
	30000000	DESPESAS CORRENTES	36.000,00
	31000000	PESSOAL E ENCARGOS SOCIAIS	29.000,00
	31900000	APLICAÇÕES DIRETAS	29.000,00
	1500000000	Recursos Não Vinculados de Impostos	29.000,00
	33000000	OUTRAS DESPESAS CORRENTES	7.000,00
	33900000	APLICAÇÕES DIRETAS	7.000,00
	1500000000	Recursos Não Vinculados de Impostos	7.000,00
06.01.02.04.122.0002.2040		Manut. Ativ. do Serv. Compras, Cad e Cont. de Preços	34.000,00
	30000000	DESPESAS CORRENTES	34.000,00
	31000000	PESSOAL E ENCARGOS SOCIAIS	26.000,00
	31900000	APLICAÇÕES DIRETAS	26.000,00
	1500000000	Recursos Não Vinculados de Impostos	26.000,00
	33000000	OUTRAS DESPESAS CORRENTES	8.000,00
	33900000	APLICAÇÕES DIRETAS	8.000,00
	1500000000	Recursos Não Vinculados de Impostos	8.000,00
06.01.02.04.122.0002.2041		Manutenção Atividades Seção de Materiais e Patrimonio	8.000,00

PREFEITURA MUNICIPAL DE SANTANA DO RIACHO
ADENDO V À PORTARIA SOF Nº 08 DE 04/02/85
DOTAÇÕES POR ORGÃOS DO GOVERNO E DA ADMINISTRAÇÃO

Página **9**

Orçamento Programa: **2023**

Código	Natureza	Especificação	Valor Orçado
	30000000	DESPESAS CORRENTES	8.000,00
	31000000	PESSOAL E ENCARGOS SOCIAIS	2.000,00
	31900000	APLICAÇÕES DIRETAS	2.000,00
	1500000000	Recursos Não Vinculados de Impostos	2.000,00
	33000000	OUTRAS DESPESAS CORRENTES	6.000,00
	33900000	APLICAÇÕES DIRETAS	6.000,00
	1500000000	Recursos Não Vinculados de Impostos	6.000,00
06.01.02.04.122.0002.2042		Manutenção Atividades do Serviço de Almoxarifado	5.000,00
	30000000	DESPESAS CORRENTES	5.000,00
	31000000	PESSOAL E ENCARGOS SOCIAIS	2.000,00
	31900000	APLICAÇÕES DIRETAS	2.000,00
	1500000000	Recursos Não Vinculados de Impostos	2.000,00
	33000000	OUTRAS DESPESAS CORRENTES	3.000,00
	33900000	APLICAÇÕES DIRETAS	3.000,00
	1500000000	Recursos Não Vinculados de Impostos	3.000,00
06.01.02.04.122.0002.2043		Manutenção Atividades dos Serviços Auxiliares	24.000,00
	30000000	DESPESAS CORRENTES	24.000,00
	31000000	PESSOAL E ENCARGOS SOCIAIS	18.000,00
	31900000	APLICAÇÕES DIRETAS	18.000,00
	1500000000	Recursos Não Vinculados de Impostos	18.000,00
	33000000	OUTRAS DESPESAS CORRENTES	6.000,00
	33900000	APLICAÇÕES DIRETAS	6.000,00
	1500000000	Recursos Não Vinculados de Impostos	6.000,00
06.01.02.04.122.0002.2044		Manut. Atividades Serv. de Documentação e Arquivos	14.000,00
	30000000	DESPESAS CORRENTES	14.000,00
	31000000	PESSOAL E ENCARGOS SOCIAIS	2.000,00
	31900000	APLICAÇÕES DIRETAS	2.000,00
	1500000000	Recursos Não Vinculados de Impostos	2.000,00
	33000000	OUTRAS DESPESAS CORRENTES	12.000,00
	33900000	APLICAÇÕES DIRETAS	12.000,00
	1500000000	Recursos Não Vinculados de Impostos	12.000,00
06.01.02.04.122.0002.2045		Indenização Ferias Prêmio	45.000,00
	30000000	DESPESAS CORRENTES	45.000,00
	31000000	PESSOAL E ENCARGOS SOCIAIS	23.000,00
	31900000	APLICAÇÕES DIRETAS	23.000,00
	1500000000	Recursos Não Vinculados de Impostos	23.000,00
	33000000	OUTRAS DESPESAS CORRENTES	22.000,00
	33900000	APLICAÇÕES DIRETAS	22.000,00
	1500000000	Recursos Não Vinculados de Impostos	22.000,00
06.01.02.04.122.0002.2046		Cons. de Agua, Energia e Tel. Predios Publicos Municipais	42.000,00
	30000000	DESPESAS CORRENTES	42.000,00
	33000000	OUTRAS DESPESAS CORRENTES	42.000,00
	33900000	APLICAÇÕES DIRETAS	42.000,00
	1500000000	Recursos Não Vinculados de Impostos	42.000,00
06.01.02.04.122.0002.2047		Pagamentos dos Proventos dos Inativos e Pensionistas	34.000,00
	30000000	DESPESAS CORRENTES	34.000,00
	31000000	PESSOAL E ENCARGOS SOCIAIS	34.000,00
	31900000	APLICAÇÕES DIRETAS	34.000,00
	1500000000	Recursos Não Vinculados de Impostos	34.000,00
06.01.02.04.122.0002.2048		Despesas C/ Contribuições P/ o P.A.S.E.P	354.000,00
	30000000	DESPESAS CORRENTES	354.000,00
	33000000	OUTRAS DESPESAS CORRENTES	354.000,00
	33900000	APLICAÇÕES DIRETAS	354.000,00
	1500000000	Recursos Não Vinculados de Impostos	332.000,00
	1501000000	Outros Recursos Não Vinculados	1.000,00
	1704000000	Transferência da União Referente a Royalties do Petróleo e Gás	20.000,00
	1750000000	Recursos da Contribuição de Intervenção no Domínio Econômico -	1.000,00
06.01.02.04.122.0002.3016		Equipamentos Diversos P/Departamento de Administração	1.000,00
	40000000	DESPESAS DE CAPITAL	1.000,00

PREFEITURA MUNICIPAL DE SANTANA DO RIACHO
ADENDO V À PORTARIA SOF Nº 08 DE 04/02/85
DOTAÇÕES POR ORGÃOS DO GOVERNO E DA ADMINISTRAÇÃO

Página **10**

Orçamento Programa: **2023**

Código	Natureza	Especificação	Valor Orçado
	44000000	INVESTIMENTOS	1.000,00
	44900000	APLICAÇÕES DIRETAS	1.000,00
	1500000000	Recursos Não Vinculados de Impostos	1.000,00
06.01.02.04.122.0002.3017		Construção do Almoarifado Municipal	1.000,00
	40000000	DESPESAS DE CAPITAL	1.000,00
	44000000	INVESTIMENTOS	1.000,00
	44900000	APLICAÇÕES DIRETAS	1.000,00
	1500000000	Recursos Não Vinculados de Impostos	1.000,00
06.01.02.04.123		ADMINISTRAÇÃO FINANCEIRA	122.000,00
06.01.02.04.123.0002		GESTÃO MODERNIZAÇÃO ADMINISTRATIVA	122.000,00
06.01.02.04.123.0002.2049		Pagamento de Despesas do Exercício Anterior	122.000,00
	30000000	DESPESAS CORRENTES	122.000,00
	31000000	PESSOAL E ENCARGOS SOCIAIS	2.000,00
	31900000	APLICAÇÕES DIRETAS	2.000,00
	1500000000	Recursos Não Vinculados de Impostos	2.000,00
	33000000	OUTRAS DESPESAS CORRENTES	120.000,00
	33900000	APLICAÇÕES DIRETAS	120.000,00
	1500000000	Recursos Não Vinculados de Impostos	120.000,00
06.01.02.04.126		TECNOLOGIA DA INFORMAÇÃO	259.000,00
06.01.02.04.126.0002		GESTÃO MODERNIZAÇÃO ADMINISTRATIVA	259.000,00
06.01.02.04.126.0002.2050		Manutenção Atividades dos Serviços de Informatica	259.000,00
	30000000	DESPESAS CORRENTES	259.000,00
	31000000	PESSOAL E ENCARGOS SOCIAIS	2.000,00
	31900000	APLICAÇÕES DIRETAS	2.000,00
	1500000000	Recursos Não Vinculados de Impostos	2.000,00
	33000000	OUTRAS DESPESAS CORRENTES	257.000,00
	33900000	APLICAÇÕES DIRETAS	257.000,00
	1500000000	Recursos Não Vinculados de Impostos	257.000,00
06.01.02.05		DEFESA NACIONAL	8.000,00
06.01.02.05.153		DEFESA TERRESTRE	8.000,00
06.01.02.05.153.0003		CIDADE SEGURA	8.000,00
06.01.02.05.153.0003.2051		Manutenção Junta do Serviço Militar	8.000,00
	30000000	DESPESAS CORRENTES	8.000,00
	31000000	PESSOAL E ENCARGOS SOCIAIS	2.000,00
	31900000	APLICAÇÕES DIRETAS	2.000,00
	1500000000	Recursos Não Vinculados de Impostos	2.000,00
	33000000	OUTRAS DESPESAS CORRENTES	6.000,00
	33900000	APLICAÇÕES DIRETAS	6.000,00
	1500000000	Recursos Não Vinculados de Impostos	6.000,00
06.01.02.06		SEGURANÇA PÚBLICA	194.000,00
06.01.02.06.122		ADMINISTRAÇÃO GERAL	1.000,00
06.01.02.06.122.0003		CIDADE SEGURA	1.000,00
06.01.02.06.122.0003.2052		Contrato de Programa - Segurança Pública aos Entes Consorciados	1.000,00
	30000000	DESPESAS CORRENTES	1.000,00
	33000000	OUTRAS DESPESAS CORRENTES	1.000,00
	33930000	APLICAÇÕES DIRETAS	1.000,00
	1500000000	Recursos Não Vinculados de Impostos	1.000,00
06.01.02.06.181		POLICIAMENTO	193.000,00
06.01.02.06.181.0003		CIDADE SEGURA	193.000,00
06.01.02.06.181.0003.2053		Manutenção Convenio Policia Civil	8.000,00
	30000000	DESPESAS CORRENTES	8.000,00
	31000000	PESSOAL E ENCARGOS SOCIAIS	1.000,00
	31900000	APLICAÇÕES DIRETAS	1.000,00
	1500000000	Recursos Não Vinculados de Impostos	1.000,00
	33000000	OUTRAS DESPESAS CORRENTES	7.000,00
	33300000	TRANSF. AO ESTADO E DIST. FED.	1.000,00
	1500000000	Recursos Não Vinculados de Impostos	1.000,00
	33400000	TRANSFERENCIAS A MUNICIPIOS	1.000,00
	1500000000	Recursos Não Vinculados de Impostos	1.000,00

PREFEITURA MUNICIPAL DE SANTANA DO RIACHO
ADENDO V À PORTARIA SOF Nº 08 DE 04/02/85
DOTAÇÕES POR ORGÃOS DO GOVERNO E DA ADMINISTRAÇÃO

Página 11

Orçamento Programa: 2023

Código	Natureza	Especificação	Valor Orçado
	33900000	APLICAÇÕES DIRETAS	5.000,00
	1500000000	Recursos Não Vinculados de Impostos	5.000,00
06.01.02.06.181.0003.2054		Manutenção Convenio Policia Militar Florestal	5.000,00
	30000000	DESPESAS CORRENTES	5.000,00
	31000000	PESSOAL E ENCARGOS SOCIAIS	1.000,00
	31900000	APLICAÇÕES DIRETAS	1.000,00
	1500000000	Recursos Não Vinculados de Impostos	1.000,00
	33000000	OUTRAS DESPESAS CORRENTES	4.000,00
	33300000	TRANSF. AO ESTADO E DIST. FED.	1.000,00
	1500000000	Recursos Não Vinculados de Impostos	1.000,00
	33900000	APLICAÇÕES DIRETAS	3.000,00
	1500000000	Recursos Não Vinculados de Impostos	3.000,00
06.01.02.06.181.0003.2055		Manutenção Convenio Policia Militar	179.000,00
	30000000	DESPESAS CORRENTES	179.000,00
	31000000	PESSOAL E ENCARGOS SOCIAIS	1.000,00
	31900000	APLICAÇÕES DIRETAS	1.000,00
	1500000000	Recursos Não Vinculados de Impostos	1.000,00
	33000000	OUTRAS DESPESAS CORRENTES	178.000,00
	33300000	TRANSF. AO ESTADO E DIST. FED.	124.000,00
	1500000000	Recursos Não Vinculados de Impostos	117.000,00
	1704000000	Transferência da União Referente a Royalties do Petróleo e Gás	7.000,00
	33900000	APLICAÇÕES DIRETAS	54.000,00
	1500000000	Recursos Não Vinculados de Impostos	54.000,00
06.01.02.06.181.0003.3018		Construção/Reforma Predio Policia Militar	1.000,00
	40000000	DESPESAS DE CAPITAL	1.000,00
	44000000	INVESTIMENTOS	1.000,00
	44900000	APLICAÇÕES DIRETAS	1.000,00
	1500000000	Recursos Não Vinculados de Impostos	1.000,00
06.01.02.09		PREVIDÊNCIA SOCIAL	526.000,00
06.01.02.09.272		PREVIDÊNCIA DO REGIME ESTATUTÁRIO	526.000,00
06.01.02.09.272.0002		GESTÃO MODERNIZAÇÃO ADMINISTRATIVA	526.000,00
06.01.02.09.272.0002.2056		Manut. Obrigações Previdenciárias e Sociais - RGPS	526.000,00
	30000000	DESPESAS CORRENTES	526.000,00
	31000000	PESSOAL E ENCARGOS SOCIAIS	526.000,00
	31900000	APLICAÇÕES DIRETAS	526.000,00
	1500000000	Recursos Não Vinculados de Impostos	526.000,00
06.01.02.24		COMUNICAÇÕES	16.000,00
06.01.02.24.122		ADMINISTRAÇÃO GERAL	8.000,00
06.01.02.24.122.0002		GESTÃO MODERNIZAÇÃO ADMINISTRATIVA	8.000,00
06.01.02.24.122.0002.2057		Despesas com Divulgação de Atos Oficiais e Administrativos	8.000,00
	30000000	DESPESAS CORRENTES	8.000,00
	33000000	OUTRAS DESPESAS CORRENTES	8.000,00
	33900000	APLICAÇÕES DIRETAS	8.000,00
	1500000000	Recursos Não Vinculados de Impostos	8.000,00
06.01.02.24.722		TELECOMUNICAÇÕES	8.000,00
06.01.02.24.722.0002		GESTÃO MODERNIZAÇÃO ADMINISTRATIVA	8.000,00
06.01.02.24.722.0002.2058		Manutenção Serviços de Telefonia Municipal	8.000,00
	30000000	DESPESAS CORRENTES	8.000,00
	31000000	PESSOAL E ENCARGOS SOCIAIS	1.000,00
	31900000	APLICAÇÕES DIRETAS	1.000,00
	1500000000	Recursos Não Vinculados de Impostos	1.000,00
	33000000	OUTRAS DESPESAS CORRENTES	7.000,00
	33900000	APLICAÇÕES DIRETAS	7.000,00
	1500000000	Recursos Não Vinculados de Impostos	7.000,00
06.01.03		DEPARTAMENTO DE RECURSOS HUMANOS	45.000,00
06.01.03.04		ADMINISTRAÇÃO	45.000,00
06.01.03.04.122		ADMINISTRAÇÃO GERAL	37.000,00
06.01.03.04.122.0002		GESTÃO MODERNIZAÇÃO ADMINISTRATIVA	37.000,00
06.01.03.04.122.0002.2059		Manut. Ativ. Departamento de Recursos Humanos	32.000,00

PREFEITURA MUNICIPAL DE SANTANA DO RIACHO
ADENDO V À PORTARIA SOF Nº 08 DE 04/02/85
DOTAÇÕES POR ORGÃOS DO GOVERNO E DA ADMINISTRAÇÃO

Página 12

Orçamento Programa: 2023

Código	Natureza	Especificação	Valor Orçado
	30000000	DESPESAS CORRENTES	32.000,00
	31000000	PESSOAL E ENCARGOS SOCIAIS	26.000,00
	31900000	APLICAÇÕES DIRETAS	26.000,00
	1500000000	Recursos Não Vinculados de Impostos	26.000,00
	33000000	OUTRAS DESPESAS CORRENTES	6.000,00
	33900000	APLICAÇÕES DIRETAS	6.000,00
	1500000000	Recursos Não Vinculados de Impostos	6.000,00
06.01.03.04.122.0002.3019		Equipamentos Diversos P/Dpto. de Recursos Humanos	5.000,00
	40000000	DESPESAS DE CAPITAL	5.000,00
	44000000	INVESTIMENTOS	5.000,00
	44900000	APLICAÇÕES DIRETAS	5.000,00
	1500000000	Recursos Não Vinculados de Impostos	5.000,00
06.01.03.04.128		FORMAÇÃO DE RECURSOS HUMANOS	8.000,00
06.01.03.04.128.0002		GESTÃO MODERNIZAÇÃO ADMINISTRATIVA	8.000,00
06.01.03.04.128.0002.2060		Serviços de Capacitação do Serv. Público Municipal	8.000,00
	30000000	DESPESAS CORRENTES	8.000,00
	31000000	PESSOAL E ENCARGOS SOCIAIS	2.000,00
	31900000	APLICAÇÕES DIRETAS	2.000,00
	1500000000	Recursos Não Vinculados de Impostos	2.000,00
	33000000	OUTRAS DESPESAS CORRENTES	6.000,00
	33900000	APLICAÇÕES DIRETAS	6.000,00
	1500000000	Recursos Não Vinculados de Impostos	6.000,00
06.01.04		RESERVA DE CONTINGÊNCIA	650.000,00
06.01.04.99		RESERVA DE CONTINGÊNCIA	650.000,00
06.01.04.99.999		RESERVA DE CONTINGÊNCIA	650.000,00
06.01.04.99.999.9999		RESERVA DE CONTINGÊNCIA	650.000,00
06.01.04.99.999.9999.9999		Reserva de Contingencia	650.000,00
	90000000	RESERVA CONTINGÊNCIA/RES. RPPS	650.000,00
	99000000	RESERVA CONTINGÊNCIA/RES. RPPS	650.000,00
	99990000	RESERVA CONTINGÊNCIA/RES. RPPS	650.000,00
	1500000000	Recursos Não Vinculados de Impostos	650.000,00
07		SECRETARIA MUNICIPAL DA FAZENDA	720.000,00
07.01		SECRETARIA MUNICIPAL DA FAZENDA	720.000,00
07.01.01		COORD. SEC. MUNICIPAL DA FAZENDA	133.000,00
07.01.01.04		ADMINISTRAÇÃO	133.000,00
07.01.01.04.061		AÇÃO JUDICIÁRIA	53.000,00
07.01.01.04.061.0002		GESTÃO MODERNIZAÇÃO ADMINISTRATIVA	53.000,00
07.01.01.04.061.0002.2061		Procuradoria Juridica da Fazenda	53.000,00
	30000000	DESPESAS CORRENTES	53.000,00
	31000000	PESSOAL E ENCARGOS SOCIAIS	47.000,00
	31900000	APLICAÇÕES DIRETAS	47.000,00
	1500000000	Recursos Não Vinculados de Impostos	47.000,00
	33000000	OUTRAS DESPESAS CORRENTES	6.000,00
	33900000	APLICAÇÕES DIRETAS	6.000,00
	1500000000	Recursos Não Vinculados de Impostos	6.000,00
07.01.01.04.122		ADMINISTRAÇÃO GERAL	80.000,00
07.01.01.04.122.0002		GESTÃO MODERNIZAÇÃO ADMINISTRATIVA	80.000,00
07.01.01.04.122.0002.2062		Manutenção das Atividades da Secretaria M. da Fazenda	70.000,00
	30000000	DESPESAS CORRENTES	70.000,00
	31000000	PESSOAL E ENCARGOS SOCIAIS	59.000,00
	31900000	APLICAÇÕES DIRETAS	59.000,00
	1500000000	Recursos Não Vinculados de Impostos	59.000,00
	33000000	OUTRAS DESPESAS CORRENTES	11.000,00
	33900000	APLICAÇÕES DIRETAS	11.000,00
	1500000000	Recursos Não Vinculados de Impostos	11.000,00
07.01.01.04.122.0002.3020		Equipamentos Diversos P/Sec. M. da Fazenda	10.000,00
	40000000	DESPESAS DE CAPITAL	10.000,00
	44000000	INVESTIMENTOS	10.000,00
	44900000	APLICAÇÕES DIRETAS	10.000,00

PREFEITURA MUNICIPAL DE SANTANA DO RIACHO
ADENDO V À PORTARIA SOF Nº 08 DE 04/02/85
DOTAÇÕES POR ORGÃOS DO GOVERNO E DA ADMINISTRAÇÃO

Página **13**

Orçamento Programa: **2023**

Código	Natureza	Especificação	Valor Orçado
	1500000000	Recursos Não Vinculados de Impostos	10.000,00
07.01.02		DEPARTAMENTO DE FINANÇAS	453.000,00
07.01.02.04		ADMINISTRAÇÃO	228.000,00
07.01.02.04.122		ADMINISTRAÇÃO GERAL	1.000,00
07.01.02.04.122.0002		GESTÃO MODERNIZAÇÃO ADMINISTRATIVA	1.000,00
07.01.02.04.122.0002.3021		Equipamentos Diversos P/Departamento de Finanças	1.000,00
	40000000	DESPESAS DE CAPITAL	1.000,00
	44000000	INVESTIMENTOS	1.000,00
	44900000	APLICAÇÕES DIRETAS	1.000,00
	1500000000	Recursos Não Vinculados de Impostos	1.000,00
07.01.02.04.123		ADMINISTRAÇÃO FINANCEIRA	227.000,00
07.01.02.04.123.0002		GESTÃO MODERNIZAÇÃO ADMINISTRATIVA	227.000,00
07.01.02.04.123.0002.2063		Seção de Tesouraria	72.000,00
	30000000	DESPESAS CORRENTES	72.000,00
	31000000	PESSOAL E ENCARGOS SOCIAIS	42.000,00
	31900000	APLICAÇÕES DIRETAS	42.000,00
	1500000000	Recursos Não Vinculados de Impostos	42.000,00
	33000000	OUTRAS DESPESAS CORRENTES	30.000,00
	33900000	APLICAÇÕES DIRETAS	30.000,00
	1500000000	Recursos Não Vinculados de Impostos	27.000,00
	1704000000	Transferência da União Referente a Royalties do Petróleo e Gás	1.000,00
	1706000000	Transferência Especial da União	1.000,00
	1750000000	Recursos da Contribuição de Intervenção no Domínio Econômico -	1.000,00
07.01.02.04.123.0002.2064		Seção de Contabilidade	155.000,00
	30000000	DESPESAS CORRENTES	155.000,00
	31000000	PESSOAL E ENCARGOS SOCIAIS	34.000,00
	31900000	APLICAÇÕES DIRETAS	34.000,00
	1500000000	Recursos Não Vinculados de Impostos	34.000,00
	33000000	OUTRAS DESPESAS CORRENTES	121.000,00
	33900000	APLICAÇÕES DIRETAS	121.000,00
	1500000000	Recursos Não Vinculados de Impostos	121.000,00
07.01.02.28		ENCARGOS ESPECIAIS	225.000,00
07.01.02.28.843		SERVIÇO DA DÍVIDA INTERNA	225.000,00
07.01.02.28.843.0000		ENCARGOS ESPECIAIS	163.000,00
07.01.02.28.843.0000.3022		Amortização de Operações de Crédito	3.000,00
	40000000	DESPESAS DE CAPITAL	3.000,00
	46000000	AMORTIZAÇÃO DA DÍVIDA	3.000,00
	46900000	APLICAÇÕES DIRETAS	3.000,00
	1754000000	Recursos de Operações de Crédito	3.000,00
07.01.02.28.843.0000.3023		Amortização de Parcelamento Dividas Previdenciarias	120.000,00
	40000000	DESPESAS DE CAPITAL	120.000,00
	46000000	AMORTIZAÇÃO DA DÍVIDA	120.000,00
	46900000	APLICAÇÕES DIRETAS	120.000,00
	1500000000	Recursos Não Vinculados de Impostos	120.000,00
07.01.02.28.843.0000.3024		Amortização de Parcelamento Dividas Diversas	40.000,00
	40000000	DESPESAS DE CAPITAL	40.000,00
	46000000	AMORTIZAÇÃO DA DÍVIDA	40.000,00
	46900000	APLICAÇÕES DIRETAS	40.000,00
	1500000000	Recursos Não Vinculados de Impostos	40.000,00
07.01.02.28.843.0002		GESTÃO MODERNIZAÇÃO ADMINISTRATIVA	62.000,00
07.01.02.28.843.0002.2065		Encargos C/Pagamento de Empréstimos e Parc. de Dividas	62.000,00
	30000000	DESPESAS CORRENTES	62.000,00
	32000000	JUROS E ENCARGOS DA DÍVIDA	62.000,00
	32900000	APLICAÇÕES DIRETAS	62.000,00
	1500000000	Recursos Não Vinculados de Impostos	62.000,00
07.01.03		DEPARTAMENTO DE TRIBUTAÇÃO	52.000,00
07.01.03.04		ADMINISTRAÇÃO	52.000,00
07.01.03.04.123		ADMINISTRAÇÃO FINANCEIRA	52.000,00
07.01.03.04.123.0002		GESTÃO MODERNIZAÇÃO ADMINISTRATIVA	52.000,00
07.01.03.04.123.0002.2066		Serviço de Receita Tributaria e Divida Ativa	51.000,00

PREFEITURA MUNICIPAL DE SANTANA DO RIACHO
ADENDO V À PORTARIA SOF Nº 08 DE 04/02/85
DOTAÇÕES POR ORGÃOS DO GOVERNO E DA ADMINISTRAÇÃO

Página 14

Orçamento Programa: 2023

Código	Natureza	Especificação	Valor Orçado
	30000000	DESPESAS CORRENTES	51.000,00
	31000000	PESSOAL E ENCARGOS SOCIAIS	37.000,00
	31900000	APLICAÇÕES DIRETAS	37.000,00
	1500000000	Recursos Não Vinculados de Impostos	37.000,00
	33000000	OUTRAS DESPESAS CORRENTES	14.000,00
	33900000	APLICAÇÕES DIRETAS	14.000,00
	1500000000	Recursos Não Vinculados de Impostos	14.000,00
07.01.03.04.123.0002.3025		Equipamentos Diversos P/ Departamento de Tributação	1.000,00
	40000000	DESPESAS DE CAPITAL	1.000,00
	44000000	INVESTIMENTOS	1.000,00
	44900000	APLICAÇÕES DIRETAS	1.000,00
	1500000000	Recursos Não Vinculados de Impostos	1.000,00
07.01.04		COORDENAÇÃO DE FISCALIZAÇÃO	82.000,00
07.01.04.04		ADMINISTRAÇÃO	82.000,00
07.01.04.04.123		ADMINISTRAÇÃO FINANCEIRA	1.000,00
07.01.04.04.123.0002		GESTÃO MODERNIZAÇÃO ADMINISTRATIVA	1.000,00
07.01.04.04.123.0002.3026		Equipamentos Diversos P/ Coordenação de Fiscalização	1.000,00
	40000000	DESPESAS DE CAPITAL	1.000,00
	44000000	INVESTIMENTOS	1.000,00
	44900000	APLICAÇÕES DIRETAS	1.000,00
	1500000000	Recursos Não Vinculados de Impostos	1.000,00
07.01.04.04.125		NORMALIZAÇÃO E FISCALIZAÇÃO	81.000,00
07.01.04.04.125.0002		GESTÃO MODERNIZAÇÃO ADMINISTRATIVA	81.000,00
07.01.04.04.125.0002.2067		Serviço de Fiscalização Diversas	81.000,00
	30000000	DESPESAS CORRENTES	81.000,00
	31000000	PESSOAL E ENCARGOS SOCIAIS	73.000,00
	31900000	APLICAÇÕES DIRETAS	73.000,00
	1500000000	Recursos Não Vinculados de Impostos	73.000,00
	33000000	OUTRAS DESPESAS CORRENTES	8.000,00
	33900000	APLICAÇÕES DIRETAS	8.000,00
	1500000000	Recursos Não Vinculados de Impostos	8.000,00
08		SECRETARIA MUN. EDUCAÇÃO E CULTURA	10.038.995,25
08.01		SECRETARIA MUN. EDUCAÇÃO E CULTURA	8.153.995,25
08.01.01		COORD. SEC. MUN. EDUCAÇÃO E CULTURA	277.000,00
08.01.01.12		EDUCAÇÃO	277.000,00
08.01.01.12.122		ADMINISTRAÇÃO GERAL	242.000,00
08.01.01.12.122.0002		GESTÃO MODERNIZAÇÃO ADMINISTRATIVA	39.000,00
08.01.01.12.122.0002.2068		Serviço de controle de Compras e Almoxarifado	24.000,00
	30000000	DESPESAS CORRENTES	24.000,00
	31000000	PESSOAL E ENCARGOS SOCIAIS	21.000,00
	31900000	APLICAÇÕES DIRETAS	21.000,00
	1500001001	Recursos Não Vinculados de Impostos - Educação	21.000,00
	33000000	OUTRAS DESPESAS CORRENTES	3.000,00
	33900000	APLICAÇÕES DIRETAS	3.000,00
	1500001001	Recursos Não Vinculados de Impostos - Educação	3.000,00
08.01.01.12.122.0002.2069		Cons. Agua Energia e Tel de Predios Pub. Mun.Educ.	15.000,00
	30000000	DESPESAS CORRENTES	15.000,00
	33000000	OUTRAS DESPESAS CORRENTES	15.000,00
	33900000	APLICAÇÕES DIRETAS	15.000,00
	1500001001	Recursos Não Vinculados de Impostos - Educação	15.000,00
08.01.01.12.122.0015		GESTÃO DA POLÍTICA EDUCACIONAL	203.000,00
08.01.01.12.122.0015.2070		Manutenção Ativ. da Secretaria Mun. de Educação e Cultura	162.000,00
	30000000	DESPESAS CORRENTES	162.000,00
	31000000	PESSOAL E ENCARGOS SOCIAIS	119.000,00
	31900000	APLICAÇÕES DIRETAS	119.000,00
	1500001001	Recursos Não Vinculados de Impostos - Educação	119.000,00
	33000000	OUTRAS DESPESAS CORRENTES	43.000,00
	33900000	APLICAÇÕES DIRETAS	43.000,00
	1500001001	Recursos Não Vinculados de Impostos - Educação	37.000,00

PREFEITURA MUNICIPAL DE SANTANA DO RIACHO
ADENDO V À PORTARIA SOF Nº 08 DE 04/02/85
DOTAÇÕES POR ORGÃOS DO GOVERNO E DA ADMINISTRAÇÃO

Página 15

Orçamento Programa: 2023

Código	Natureza	Especificação	Valor Orçado
	1540000000	Transferências do FUNDEB - Outras Despesas da Educação Básica	1.000,00
	1550000000	Transferência do Salário-Educação	1.000,00
	1551000000	Transferências de Recursos do FNDE Referentes ao Programa	1.000,00
	1553000000	Transferências de Recursos do FNDE Referentes ao Programa	1.000,00
	1569000000	Outras Transferências de Recursos do FNDE	1.000,00
	1576010000	Transferências de Recursos para o Programa Estadual de Transporte	1.000,00
08.01.01.12.122.0015.2071		Despesa C/Contratação de Aluguéis e Seguros - Educação	4.000,00
	30000000	DESPESAS CORRENTES	4.000,00
	33000000	OUTRAS DESPESAS CORRENTES	4.000,00
	33900000	APLICAÇÕES DIRETAS	4.000,00
	1500001001	Recursos Não Vinculados de Impostos - Educação	4.000,00
08.01.01.12.122.0015.2072		Seção de Apoio Administrativo da Educação	17.000,00
	30000000	DESPESAS CORRENTES	17.000,00
	31000000	PESSOAL E ENCARGOS SOCIAIS	2.000,00
	31900000	APLICAÇÕES DIRETAS	2.000,00
	1500001001	Recursos Não Vinculados de Impostos - Educação	2.000,00
	33000000	OUTRAS DESPESAS CORRENTES	15.000,00
	33900000	APLICAÇÕES DIRETAS	15.000,00
	1500001001	Recursos Não Vinculados de Impostos - Educação	15.000,00
08.01.01.12.122.0015.3027		Equipamentos Diversos P/Coord. Sec. Mun. de Educação	20.000,00
	40000000	DESPESAS DE CAPITAL	20.000,00
	44000000	INVESTIMENTOS	20.000,00
	44900000	APLICAÇÕES DIRETAS	20.000,00
	1500001001	Recursos Não Vinculados de Impostos - Educação	20.000,00
08.01.01.12.272		PREVIDÊNCIA DO REGIME ESTATUTÁRIO	35.000,00
08.01.01.12.272.0002		GESTÃO MODERNIZAÇÃO ADMINISTRATIVA	35.000,00
08.01.01.12.272.0002.2073		Onbrigações prev. e Sociais Servidores da Educação - RGPS	35.000,00
	30000000	DESPESAS CORRENTES	35.000,00
	31000000	PESSOAL E ENCARGOS SOCIAIS	35.000,00
	31900000	APLICAÇÕES DIRETAS	35.000,00
	1500001001	Recursos Não Vinculados de Impostos - Educação	35.000,00
08.01.02		DEPARTAMENTO DE ENSINO	7.876.995,25
08.01.02.12		EDUCAÇÃO	7.876.995,25
08.01.02.12.122		ADMINISTRAÇÃO GERAL	14.000,00
08.01.02.12.122.0002		GESTÃO MODERNIZAÇÃO ADMINISTRATIVA	13.000,00
08.01.02.12.122.0002.2074		Manut. Ativ. Conselhos Municipais da Educação	12.000,00
	30000000	DESPESAS CORRENTES	12.000,00
	33000000	OUTRAS DESPESAS CORRENTES	12.000,00
	33900000	APLICAÇÕES DIRETAS	12.000,00
	1500000000	Recursos Não Vinculados de Impostos	3.000,00
	1500001001	Recursos Não Vinculados de Impostos - Educação	9.000,00
08.01.02.12.122.0002.3028		Aquisição Veiculo P/ Administração do Ensino	1.000,00
	40000000	DESPESAS DE CAPITAL	1.000,00
	44000000	INVESTIMENTOS	1.000,00
	44900000	APLICAÇÕES DIRETAS	1.000,00
	1500001001	Recursos Não Vinculados de Impostos - Educação	1.000,00
08.01.02.12.122.0015		GESTÃO DA POLÍTICA EDUCACIONAL	1.000,00
08.01.02.12.122.0015.2075		Contrato de Programa - Educação aos Entes Consorciados	1.000,00
	30000000	DESPESAS CORRENTES	1.000,00
	33000000	OUTRAS DESPESAS CORRENTES	1.000,00
	33930000	APLICAÇÕES DIRETAS	1.000,00
	1500000000	Recursos Não Vinculados de Impostos	1.000,00
08.01.02.12.361		ENSINO FUNDAMENTAL	5.535.695,25
08.01.02.12.361.0015		GESTÃO DA POLÍTICA EDUCACIONAL	292.000,00
08.01.02.12.361.0015.2076		Seção de Merenda Escolar	292.000,00
	30000000	DESPESAS CORRENTES	292.000,00
	31000000	PESSOAL E ENCARGOS SOCIAIS	38.000,00
	31900000	APLICAÇÕES DIRETAS	38.000,00
	1500000000	Recursos Não Vinculados de Impostos	38.000,00
	33000000	OUTRAS DESPESAS CORRENTES	254.000,00

PREFEITURA MUNICIPAL DE SANTANA DO RIACHO
ADENDO V À PORTARIA SOF Nº 08 DE 04/02/85
DOTAÇÕES POR ORGÃOS DO GOVERNO E DA ADMINISTRAÇÃO

Página 16

Orçamento Programa: 2023

Código	Natureza	Especificação	Valor Orçado
	33900000	APLICAÇÕES DIRETAS	254.000,00
	1500000000	Recursos Não Vinculados de Impostos	193.000,00
	1552000000	Transferências de Recursos do FNDE Referentes ao Programa	61.000,00
08.01.02.12.361.0016		PROGRAMA DE ENSINO FUNDAMENTAL	5.243.695,25
08.01.02.12.361.0016.2077		Manut. Atividades P/Diminuição da Tx de Analfabetismo	8.000,00
	30000000	DESPESAS CORRENTES	8.000,00
	31000000	PESSOAL E ENCARGOS SOCIAIS	2.000,00
	31900000	APLICAÇÕES DIRETAS	2.000,00
	1500001001	Recursos Não Vinculados de Impostos - Educação	2.000,00
	33000000	OUTRAS DESPESAS CORRENTES	6.000,00
	33900000	APLICAÇÕES DIRETAS	6.000,00
	1500001001	Recursos Não Vinculados de Impostos - Educação	6.000,00
08.01.02.12.361.0016.2078		Manutenção Atividades do Ensino Fundamental	801.000,00
	30000000	DESPESAS CORRENTES	801.000,00
	31000000	PESSOAL E ENCARGOS SOCIAIS	631.000,00
	31900000	APLICAÇÕES DIRETAS	631.000,00
	1500001001	Recursos Não Vinculados de Impostos - Educação	111.000,00
	1540000000	Transferências do FUNDEB - Outras Despesas da Educação Básica	336.000,00
	1540001070	Transferências do FUNDEB - Remuneração dos Profissionais da	184.000,00
	33000000	OUTRAS DESPESAS CORRENTES	170.000,00
	33900000	APLICAÇÕES DIRETAS	170.000,00
	1500001001	Recursos Não Vinculados de Impostos - Educação	141.000,00
	1540000000	Transferências do FUNDEB - Outras Despesas da Educação Básica	2.000,00
	1551000000	Transferências de Recursos do FNDE Referentes ao Programa	9.000,00
	1569000000	Outras Transferências de Recursos do FNDE	18.000,00
08.01.02.12.361.0016.2079		Manutenção Atividades de Apoio ao Ensino Fundamental	15.000,00
	30000000	DESPESAS CORRENTES	15.000,00
	31000000	PESSOAL E ENCARGOS SOCIAIS	2.000,00
	31900000	APLICAÇÕES DIRETAS	2.000,00
	1500001001	Recursos Não Vinculados de Impostos - Educação	2.000,00
	33000000	OUTRAS DESPESAS CORRENTES	13.000,00
	33900000	APLICAÇÕES DIRETAS	13.000,00
	1500001001	Recursos Não Vinculados de Impostos - Educação	13.000,00
08.01.02.12.361.0016.2080		Programa Treinamento/Qualificação Pessoal Educação	49.000,00
	30000000	DESPESAS CORRENTES	49.000,00
	33000000	OUTRAS DESPESAS CORRENTES	49.000,00
	33900000	APLICAÇÕES DIRETAS	49.000,00
	1500001001	Recursos Não Vinculados de Impostos - Educação	21.000,00
	1569000000	Outras Transferências de Recursos do FNDE	28.000,00
08.01.02.12.361.0016.2081		Despesas C/ Remuneração Prof. Magisterio	2.380.995,25
	30000000	DESPESAS CORRENTES	2.380.995,25
	31000000	PESSOAL E ENCARGOS SOCIAIS	2.345.995,25
	31900000	APLICAÇÕES DIRETAS	2.345.995,25
	1500001001	Recursos Não Vinculados de Impostos - Educação	367.995,25
	1540001070	Transferências do FUNDEB - Remuneração dos Profissionais da	1.978.000,00
	33000000	OUTRAS DESPESAS CORRENTES	35.000,00
	33900000	APLICAÇÕES DIRETAS	35.000,00
	1500001001	Recursos Não Vinculados de Impostos - Educação	35.000,00
08.01.02.12.361.0016.2082		Aquisição Material e Pedag. P/Doação a Estudantes	13.000,00
	30000000	DESPESAS CORRENTES	13.000,00
	33000000	OUTRAS DESPESAS CORRENTES	13.000,00
	33900000	APLICAÇÕES DIRETAS	13.000,00
	1500001001	Recursos Não Vinculados de Impostos - Educação	13.000,00
08.01.02.12.361.0016.2083		Seção de Assistência ao Educando	45.000,00
	30000000	DESPESAS CORRENTES	45.000,00
	31000000	PESSOAL E ENCARGOS SOCIAIS	19.000,00
	31900000	APLICAÇÕES DIRETAS	19.000,00
	1500001001	Recursos Não Vinculados de Impostos - Educação	19.000,00
	33000000	OUTRAS DESPESAS CORRENTES	26.000,00

PREFEITURA MUNICIPAL DE SANTANA DO RIACHO
ADENDO V À PORTARIA SOF Nº 08 DE 04/02/85
DOTAÇÕES POR ORGÃOS DO GOVERNO E DA ADMINISTRAÇÃO

Página 17

Orçamento Programa: 2023

Código	Natureza	Especificação	Valor Orçado
	33900000	APLICAÇÕES DIRETAS	26.000,00
	1500001001	Recursos Não Vinculados de Impostos - Educação	26.000,00
08.01.02.12.361.0016.2084		Seção de Apoio a Rede Física	47.000,00
	30000000	DESPESAS CORRENTES	47.000,00
	31000000	PESSOAL E ENCARGOS SOCIAIS	2.000,00
	31900000	APLICAÇÕES DIRETAS	2.000,00
	1500001001	Recursos Não Vinculados de Impostos - Educação	2.000,00
	33000000	OUTRAS DESPESAS CORRENTES	45.000,00
	33900000	APLICAÇÕES DIRETAS	45.000,00
	1500001001	Recursos Não Vinculados de Impostos - Educação	45.000,00
08.01.02.12.361.0016.2085		Manutenção Programa Municipal de Transp. de Estudantes	1.457.000,00
	30000000	DESPESAS CORRENTES	1.457.000,00
	31000000	PESSOAL E ENCARGOS SOCIAIS	288.000,00
	31900000	APLICAÇÕES DIRETAS	288.000,00
	1500001001	Recursos Não Vinculados de Impostos - Educação	61.000,00
	1540000000	Transferências do FUNDEB - Outras Despesas da Educação Básica	120.864,50
	1540001070	Transferências do FUNDEB - Remuneração dos Profissionais da	106.135,50
	33000000	OUTRAS DESPESAS CORRENTES	1.169.000,00
	33900000	APLICAÇÕES DIRETAS	1.169.000,00
	1500001001	Recursos Não Vinculados de Impostos - Educação	581.000,00
	1540000000	Transferências do FUNDEB - Outras Despesas da Educação Básica	2.000,00
	1550000000	Transferência do Salário-Educação	203.000,00
	1553000000	Transferências de Recursos do FNDE Referentes ao Programa	85.000,00
	1569000000	Outras Transferências de Recursos do FNDE	18.000,00
	1576010000	Transferências de Recursos para o Programa Estadual de Transporte	280.000,00
08.01.02.12.361.0016.3029		Equip. Diversos P/ Departamento de Ensino Fundamental	48.700,00
	40000000	DESPESAS DE CAPITAL	48.700,00
	44000000	INVESTIMENTOS	48.700,00
	44900000	APLICAÇÕES DIRETAS	48.700,00
	1500001001	Recursos Não Vinculados de Impostos - Educação	10.000,00
	1542000000	Transferências do FUNDEB - Complementação da União - VAAT -	8.700,00
	1551000000	Transferências de Recursos do FNDE Referentes ao Programa	8.000,00
	1569000000	Outras Transferências de Recursos do FNDE	22.000,00
08.01.02.12.361.0016.3030		Construção/Melhorias Em Predios Escolares	299.000,00
	40000000	DESPESAS DE CAPITAL	299.000,00
	44000000	INVESTIMENTOS	299.000,00
	44900000	APLICAÇÕES DIRETAS	299.000,00
	1500001001	Recursos Não Vinculados de Impostos - Educação	257.000,00
	1569000000	Outras Transferências de Recursos do FNDE	22.000,00
	1755000000	Recursos de Alienação de Bens/Ativos - Administração Direta	20.000,00
08.01.02.12.361.0016.3031		Aquisição Veiculos P/Transporte de Estudantes	80.000,00
	40000000	DESPESAS DE CAPITAL	80.000,00
	44000000	INVESTIMENTOS	80.000,00
	44900000	APLICAÇÕES DIRETAS	80.000,00
	1500001001	Recursos Não Vinculados de Impostos - Educação	80.000,00
08.01.02.12.362		ENSINO MÉDIO	32.000,00
08.01.02.12.362.0018		PROGRAMA DE ENSINO MÉDIO E SUPERIOR	32.000,00
08.01.02.12.362.0018.2086		Manut. Programa Transp. Estudantes - Ensino Médio	32.000,00
	30000000	DESPESAS CORRENTES	32.000,00
	33000000	OUTRAS DESPESAS CORRENTES	32.000,00
	33900000	APLICAÇÕES DIRETAS	32.000,00
	1500000000	Recursos Não Vinculados de Impostos	32.000,00
08.01.02.12.364		ENSINO SUPERIOR	17.000,00
08.01.02.12.364.0018		PROGRAMA DE ENSINO MÉDIO E SUPERIOR	17.000,00
08.01.02.12.364.0018.2087		Manut. Programa Transp. Estudantes - Ensino Superior	16.000,00
	30000000	DESPESAS CORRENTES	16.000,00
	31000000	PESSOAL E ENCARGOS SOCIAIS	2.000,00
	31900000	APLICAÇÕES DIRETAS	2.000,00
	1500000000	Recursos Não Vinculados de Impostos	2.000,00
	33000000	OUTRAS DESPESAS CORRENTES	14.000,00

PREFEITURA MUNICIPAL DE SANTANA DO RIACHO
ADENDO V À PORTARIA SOF Nº 08 DE 04/02/85
DOTAÇÕES POR ORGÃOS DO GOVERNO E DA ADMINISTRAÇÃO

Página 18

Orçamento Programa: 2023

Código	Natureza	Especificação	Valor Orçado
	33900000	APLICAÇÕES DIRETAS	14.000,00
	1500000000	Recursos Não Vinculados de Impostos	14.000,00
08.01.02.12.364.0018.3032		Aquisição de Equipamentos/Veículos P/ Ensino Superior	1.000,00
	40000000	DESPESAS DE CAPITAL	1.000,00
	44000000	INVESTIMENTOS	1.000,00
	44900000	APLICAÇÕES DIRETAS	1.000,00
	1500000000	Recursos Não Vinculados de Impostos	1.000,00
08.01.02.12.365		EDUCAÇÃO INFANTIL	2.262.300,00
08.01.02.12.365.0019		PROGRAMA DE ENSINO INFANTIL	2.262.300,00
08.01.02.12.365.0019.2088		Remuneração dos Profissionais da Creches Municipais	585.300,00
	30000000	DESPESAS CORRENTES	585.300,00
	31000000	PESSOAL E ENCARGOS SOCIAIS	579.300,00
	31900000	APLICAÇÕES DIRETAS	579.300,00
	150001001	Recursos Não Vinculados de Impostos - Educação	68.000,00
	1540001070	Transferências do FUNDEB - Remuneração dos Profissionais da	491.000,00
	1542001070	Transferências do FUNDEB - Complementação da União - VAAT -	20.300,00
	33000000	OUTRAS DESPESAS CORRENTES	6.000,00
	33900000	APLICAÇÕES DIRETAS	6.000,00
	150001001	Recursos Não Vinculados de Impostos - Educação	6.000,00
08.01.02.12.365.0019.2089		Manutenção Atividades das Creches Municipais	242.000,00
	30000000	DESPESAS CORRENTES	242.000,00
	31000000	PESSOAL E ENCARGOS SOCIAIS	206.000,00
	31900000	APLICAÇÕES DIRETAS	206.000,00
	150001001	Recursos Não Vinculados de Impostos - Educação	100.000,00
	1540000000	Transferências do FUNDEB - Outras Despesas da Educação Básica	90.000,00
	1540001070	Transferências do FUNDEB - Remuneração dos Profissionais da	16.000,00
	33000000	OUTRAS DESPESAS CORRENTES	36.000,00
	33900000	APLICAÇÕES DIRETAS	36.000,00
	150001001	Recursos Não Vinculados de Impostos - Educação	12.000,00
	1551000000	Transferências de Recursos do FNDE Referentes ao Programa	1.000,00
	1569000000	Outras Transferências de Recursos do FNDE	23.000,00
08.01.02.12.365.0019.2090		Programa Treinamento/Qualificação Pessoal Educação	24.000,00
	30000000	DESPESAS CORRENTES	24.000,00
	33000000	OUTRAS DESPESAS CORRENTES	24.000,00
	33900000	APLICAÇÕES DIRETAS	24.000,00
	150001001	Recursos Não Vinculados de Impostos - Educação	7.000,00
	1569000000	Outras Transferências de Recursos do FNDE	17.000,00
08.01.02.12.365.0019.2091		Manutenção das Atividades do Ensino Pré -Escolar	1.090.000,00
	30000000	DESPESAS CORRENTES	1.090.000,00
	31000000	PESSOAL E ENCARGOS SOCIAIS	1.046.000,00
	31900000	APLICAÇÕES DIRETAS	1.046.000,00
	150001001	Recursos Não Vinculados de Impostos - Educação	50.000,00
	1540000000	Transferências do FUNDEB - Outras Despesas da Educação Básica	53.000,00
	1540001070	Transferências do FUNDEB - Remuneração dos Profissionais da	943.000,00
	33000000	OUTRAS DESPESAS CORRENTES	44.000,00
	33900000	APLICAÇÕES DIRETAS	44.000,00
	150001001	Recursos Não Vinculados de Impostos - Educação	44.000,00
08.01.02.12.365.0019.3033		Aquisição de Equipamentos para Creches Municipais	168.000,00
	40000000	DESPESAS DE CAPITAL	168.000,00
	44000000	INVESTIMENTOS	168.000,00
	44900000	APLICAÇÕES DIRETAS	168.000,00
	150001001	Recursos Não Vinculados de Impostos - Educação	100.000,00
	1551000000	Transferências de Recursos do FNDE Referentes ao Programa	8.000,00
	1576000000	Transferências de Recursos dos Estados para Programas de Educação	50.000,00
	1755000000	Recursos de Alienação de Bens/Ativos - Administração Direta	10.000,00
08.01.02.12.365.0019.3034		Construção e Ampliação de Creches Municipais	133.000,00
	40000000	DESPESAS DE CAPITAL	133.000,00
	44000000	INVESTIMENTOS	133.000,00
	44900000	APLICAÇÕES DIRETAS	133.000,00

PREFEITURA MUNICIPAL DE SANTANA DO RIACHO
ADENDO V À PORTARIA SOF Nº 08 DE 04/02/85
DOTAÇÕES POR ORGÃOS DO GOVERNO E DA ADMINISTRAÇÃO

Página 19

Orçamento Programa: 2023

Código	Natureza	Especificação	Valor Orçado
	1500001001	Recursos Não Vinculados de Impostos - Educação	101.000,00
	1569000000	Outras Transferências de Recursos do FNDE	22.000,00
	1755000000	Recursos de Alienação de Bens/Ativos - Administração Direta	10.000,00
08.01.02.12.365.0019.3035		Construção e Ampliação Unidade do Ensino Pré-Escolar	10.000,00
	40000000	DESPESAS DE CAPITAL	10.000,00
	44000000	INVESTIMENTOS	10.000,00
	44900000	APLICAÇÕES DIRETAS	10.000,00
	1500001001	Recursos Não Vinculados de Impostos - Educação	5.000,00
	1551000000	Transferências de Recursos do FNDE Referentes ao Programa	5.000,00
08.01.02.12.365.0019.3036		Aquisição de Equipamentos para as Unidades de Ensino Pré-Escolar	10.000,00
	40000000	DESPESAS DE CAPITAL	10.000,00
	44000000	INVESTIMENTOS	10.000,00
	44900000	APLICAÇÕES DIRETAS	10.000,00
	1500001001	Recursos Não Vinculados de Impostos - Educação	5.000,00
	1551000000	Transferências de Recursos do FNDE Referentes ao Programa	5.000,00
08.01.02.12.366		EDUCAÇÃO DE JOVENS E ADULTOS	8.000,00
08.01.02.12.366.0016		PROGRAMA DE ENSINO FUNDAMENTAL	8.000,00
08.01.02.12.366.0016.2092		Manutenção Atividades do Ensino EJA	8.000,00
	30000000	DESPESAS CORRENTES	8.000,00
	31000000	PESSOAL E ENCARGOS SOCIAIS	2.000,00
	31900000	APLICAÇÕES DIRETAS	2.000,00
	1500001001	Recursos Não Vinculados de Impostos - Educação	2.000,00
	33000000	OUTRAS DESPESAS CORRENTES	6.000,00
	33900000	APLICAÇÕES DIRETAS	6.000,00
	1500001001	Recursos Não Vinculados de Impostos - Educação	6.000,00
08.01.02.12.367		EDUCAÇÃO ESPECIAL	8.000,00
08.01.02.12.367.0017		PROGRAMA DE ENSINO ESPECIAL	8.000,00
08.01.02.12.367.0017.2093		Manutenção Atividades do Ensino Especial	8.000,00
	30000000	DESPESAS CORRENTES	8.000,00
	31000000	PESSOAL E ENCARGOS SOCIAIS	2.000,00
	31900000	APLICAÇÕES DIRETAS	2.000,00
	1500001001	Recursos Não Vinculados de Impostos - Educação	2.000,00
	33000000	OUTRAS DESPESAS CORRENTES	6.000,00
	33900000	APLICAÇÕES DIRETAS	6.000,00
	1500001001	Recursos Não Vinculados de Impostos - Educação	6.000,00
08.02		FUNDO MUNICIPAL DE CULTURA	1.885.000,00
08.02.01		FUNDO MUNICIPAL DE CULTURA	85.000,00
08.02.01.13		CULTURA	85.000,00
08.02.01.13.392		DIFUSÃO CULTURAL	85.000,00
08.02.01.13.392.0020		CIDADE CULTURAL	85.000,00
08.02.01.13.392.0020.2094		Manutenção Atividades do Fundo Municipal de Cultura	85.000,00
	30000000	DESPESAS CORRENTES	85.000,00
	31000000	PESSOAL E ENCARGOS SOCIAIS	27.000,00
	31900000	APLICAÇÕES DIRETAS	27.000,00
	1500000000	Recursos Não Vinculados de Impostos	27.000,00
	33000000	OUTRAS DESPESAS CORRENTES	58.000,00
	33900000	APLICAÇÕES DIRETAS	58.000,00
	1500000000	Recursos Não Vinculados de Impostos	6.000,00
	1749120000	Outras Vinculações de Transferências- Transferência de Recursos para	52.000,00
08.02.02		DEPARTAMENTO DE CULTURA	1.800.000,00
08.02.02.13		CULTURA	1.800.000,00
08.02.02.13.391		PATRIMÔNIO HISTÓRICO ARTÍSTICO E ARQUEOLÓGICO	16.000,00
08.02.02.13.391.0020		CIDADE CULTURAL	16.000,00
08.02.02.13.391.0020.2095		Seção de Patrimonio Artisco e Historico	16.000,00
	30000000	DESPESAS CORRENTES	16.000,00
	31000000	PESSOAL E ENCARGOS SOCIAIS	2.000,00
	31900000	APLICAÇÕES DIRETAS	2.000,00
	1500000000	Recursos Não Vinculados de Impostos	2.000,00
	33000000	OUTRAS DESPESAS CORRENTES	14.000,00
	33900000	APLICAÇÕES DIRETAS	14.000,00

PREFEITURA MUNICIPAL DE SANTANA DO RIACHO
ADENDO V À PORTARIA SOF Nº 08 DE 04/02/85
DOTAÇÕES POR ORGÃOS DO GOVERNO E DA ADMINISTRAÇÃO

Página 20

Orçamento Programa: 2023

Código	Natureza	Especificação	Valor Orçado
	1500000000	Recursos Não Vinculados de Impostos	14.000,00
08.02.02.13.392		DIFUSÃO CULTURAL	1.784.000,00
08.02.02.13.392.0020		CIDADE CULTURAL	1.784.000,00
08.02.02.13.392.0020.2096		Manutenção Atividades Administração dos Serviços Culturais	5.000,00
	30000000	DESPESAS CORRENTES	5.000,00
	31000000	PESSOAL E ENCARGOS SOCIAIS	2.000,00
	31900000	APLICAÇÕES DIRETAS	2.000,00
	1500000000	Recursos Não Vinculados de Impostos	2.000,00
	33000000	OUTRAS DESPESAS CORRENTES	3.000,00
	33900000	APLICAÇÕES DIRETAS	3.000,00
	1500000000	Recursos Não Vinculados de Impostos	3.000,00
08.02.02.13.392.0020.2097		Despesas C/Programação de Eventos Artísticos e Culturais	167.000,00
	30000000	DESPESAS CORRENTES	167.000,00
	31000000	PESSOAL E ENCARGOS SOCIAIS	2.000,00
	31900000	APLICAÇÕES DIRETAS	2.000,00
	1500000000	Recursos Não Vinculados de Impostos	2.000,00
	33000000	OUTRAS DESPESAS CORRENTES	165.000,00
	33900000	APLICAÇÕES DIRETAS	165.000,00
	1500000000	Recursos Não Vinculados de Impostos	148.000,00
	1501000000	Outros Recursos Não Vinculados	17.000,00
08.02.02.13.392.0020.2098		Apoio Realizado de Carnaval, Festas Cívicas e Polulares	1.605.000,00
	30000000	DESPESAS CORRENTES	1.605.000,00
	33000000	OUTRAS DESPESAS CORRENTES	1.605.000,00
	33900000	APLICAÇÕES DIRETAS	1.605.000,00
	1500000000	Recursos Não Vinculados de Impostos	1.605.000,00
08.02.02.13.392.0020.3037		Equipamentos Diversos P/Departamento de Cultura	3.000,00
	40000000	DESPESAS DE CAPITAL	3.000,00
	44000000	INVESTIMENTOS	3.000,00
	44900000	APLICAÇÕES DIRETAS	3.000,00
	1500000000	Recursos Não Vinculados de Impostos	3.000,00
08.02.02.13.392.0020.3038		Instalação/Construção do Centro de Aterramento Municipal	2.000,00
	40000000	DESPESAS DE CAPITAL	2.000,00
	44000000	INVESTIMENTOS	2.000,00
	44900000	APLICAÇÕES DIRETAS	2.000,00
	1500000000	Recursos Não Vinculados de Impostos	2.000,00
08.02.02.13.392.0020.3039		Construção/Instalação de Biblioteca Pública Municipal	2.000,00
	40000000	DESPESAS DE CAPITAL	2.000,00
	44000000	INVESTIMENTOS	2.000,00
	44900000	APLICAÇÕES DIRETAS	2.000,00
	1500000000	Recursos Não Vinculados de Impostos	2.000,00
09		SEC. MUN. AGRIC. DESENV. ECONÔMICO	694.250,00
09.01		SEC. MUN. AGRIC. DESENV. ECONÔMICO	694.250,00
09.01.01		COORD. S.M. AGRIC. DES. ECONOMICO	122.000,00
09.01.01.20		AGRICULTURA	122.000,00
09.01.01.20.122		ADMINISTRAÇÃO GERAL	122.000,00
09.01.01.20.122.0002		GESTÃO MODERNIZAÇÃO ADMINISTRATIVA	122.000,00
09.01.01.20.122.0002.2099		Manut. Atividades Sec. de Agricultura Desenv. Economico	116.000,00
	30000000	DESPESAS CORRENTES	116.000,00
	31000000	PESSOAL E ENCARGOS SOCIAIS	88.000,00
	31900000	APLICAÇÕES DIRETAS	88.000,00
	1500000000	Recursos Não Vinculados de Impostos	88.000,00
	33000000	OUTRAS DESPESAS CORRENTES	28.000,00
	33900000	APLICAÇÕES DIRETAS	28.000,00
	1500000000	Recursos Não Vinculados de Impostos	9.000,00
	1501000000	Outros Recursos Não Vinculados	18.000,00
	1704000000	Transferência da União Referente a Royalties do Petróleo e Gás	1.000,00
09.01.01.20.122.0002.2100		Cons. de Água, Energia e Tel. Predios Públicos Municipais	3.000,00
	30000000	DESPESAS CORRENTES	3.000,00
	33000000	OUTRAS DESPESAS CORRENTES	3.000,00

PREFEITURA MUNICIPAL DE SANTANA DO RIACHO
ADENDO V À PORTARIA SOF Nº 08 DE 04/02/85
DOTAÇÕES POR ORGÃOS DO GOVERNO E DA ADMINISTRAÇÃO

Página 21

Orçamento Programa: 2023

Código	Natureza	Especificação	Valor Orçado
	33900000	APLICAÇÕES DIRETAS	3.000,00
	1500000000	Recursos Não Vinculados de Impostos	3.000,00
09.01.01.20.122.0002.3040		Equipamentos Diversos P/Coord. Sec. Mun. Agric. Des. Econômico	3.000,00
	40000000	DESPESAS DE CAPITAL	3.000,00
	44000000	INVESTIMENTOS	3.000,00
	44900000	APLICAÇÕES DIRETAS	3.000,00
	1500000000	Recursos Não Vinculados de Impostos	3.000,00
09.01.02		COORD. AÇÕES AGRIC. E AGROPECUÁRIA	395.250,00
09.01.02.04		ADMINISTRAÇÃO	1.000,00
09.01.02.04.122		ADMINISTRAÇÃO GERAL	1.000,00
09.01.02.04.122.0002		GESTÃO MODERNIZAÇÃO ADMINISTRATIVA	1.000,00
09.01.02.04.122.0002.3041		Equipamentos Diversos P/Coord. Ações e Agric. e Agropecuaria	1.000,00
	40000000	DESPESAS DE CAPITAL	1.000,00
	44000000	INVESTIMENTOS	1.000,00
	44900000	APLICAÇÕES DIRETAS	1.000,00
	1500000000	Recursos Não Vinculados de Impostos	1.000,00
09.01.02.20		AGRICULTURA	394.250,00
09.01.02.20.122		ADMINISTRAÇÃO GERAL	9.000,00
09.01.02.20.122.0002		GESTÃO MODERNIZAÇÃO ADMINISTRATIVA	9.000,00
09.01.02.20.122.0002.2101		Serviço de Controle de Compras e Almoxarifado	5.000,00
	30000000	DESPESAS CORRENTES	5.000,00
	31000000	PESSOAL E ENCARGOS SOCIAIS	2.000,00
	31900000	APLICAÇÕES DIRETAS	2.000,00
	1500000000	Recursos Não Vinculados de Impostos	2.000,00
	33000000	OUTRAS DESPESAS CORRENTES	3.000,00
	33900000	APLICAÇÕES DIRETAS	3.000,00
	1500000000	Recursos Não Vinculados de Impostos	3.000,00
09.01.02.20.122.0002.2102		Apoio Funcionamento de Conselhos Comunitarios Rurais	4.000,00
	30000000	DESPESAS CORRENTES	4.000,00
	33000000	OUTRAS DESPESAS CORRENTES	4.000,00
	33500000	TRANSF. INST. PRIV. S/FINS LUC.	1.000,00
	1500000000	Recursos Não Vinculados de Impostos	1.000,00
	33900000	APLICAÇÕES DIRETAS	3.000,00
	1500000000	Recursos Não Vinculados de Impostos	3.000,00
09.01.02.20.606		EXTENSÃO RURAL	308.250,00
09.01.02.20.606.0026		DESENVOLVIMENTO RURAL	308.250,00
09.01.02.20.606.0026.2103		Manutenção de Convenio com EMATER	123.000,00
	30000000	DESPESAS CORRENTES	123.000,00
	31000000	PESSOAL E ENCARGOS SOCIAIS	30.000,00
	31900000	APLICAÇÕES DIRETAS	30.000,00
	1500000000	Recursos Não Vinculados de Impostos	30.000,00
	33000000	OUTRAS DESPESAS CORRENTES	93.000,00
	33300000	TRANSF. AO ESTADO E DIST. FED.	1.000,00
	1500000000	Recursos Não Vinculados de Impostos	1.000,00
	33900000	APLICAÇÕES DIRETAS	92.000,00
	1500000000	Recursos Não Vinculados de Impostos	92.000,00
09.01.02.20.606.0026.2104		Manutenção Parque Exposição	31.000,00
	30000000	DESPESAS CORRENTES	31.000,00
	31000000	PESSOAL E ENCARGOS SOCIAIS	28.000,00
	31900000	APLICAÇÕES DIRETAS	28.000,00
	1500000000	Recursos Não Vinculados de Impostos	28.000,00
	33000000	OUTRAS DESPESAS CORRENTES	3.000,00
	33900000	APLICAÇÕES DIRETAS	3.000,00
	1500000000	Recursos Não Vinculados de Impostos	3.000,00
09.01.02.20.606.0026.2105		Manutenção de Convenio com o IMA	6.000,00
	30000000	DESPESAS CORRENTES	6.000,00
	31000000	PESSOAL E ENCARGOS SOCIAIS	2.000,00
	31900000	APLICAÇÕES DIRETAS	2.000,00
	1500000000	Recursos Não Vinculados de Impostos	2.000,00

PREFEITURA MUNICIPAL DE SANTANA DO RIACHO
ADENDO V À PORTARIA SOF Nº 08 DE 04/02/85
DOTAÇÕES POR ORGÃOS DO GOVERNO E DA ADMINISTRAÇÃO

Página **22**

Orçamento Programa: **2023**

Código	Natureza	Especificação	Valor Orçado
	33000000	OUTRAS DESPESAS CORRENTES	4.000,00
	33900000	APLICAÇÕES DIRETAS	4.000,00
	1500000000	Recursos Não Vinculados de Impostos	4.000,00
09.01.02.20.606.0026.3042		Construção/Melhoramentos Parque Exposição	148.250,00
	40000000	DESPESAS DE CAPITAL	148.250,00
	44000000	INVESTIMENTOS	148.250,00
	44900000	APLICAÇÕES DIRETAS	148.250,00
	1500000000	Recursos Não Vinculados de Impostos	2.000,00
	1700000000	Outras Transferências de Convênios ou Repasses da União	146.250,00
09.01.02.20.608		PROMOÇÃO DA PRODUÇÃO AGROPECUÁRIA	77.000,00
09.01.02.20.608.0026		DESENVOLVIMENTO RURAL	77.000,00
09.01.02.20.608.0026.2106		Coordenação de Ações Agricultura e Agropecuaria	42.000,00
	30000000	DESPESAS CORRENTES	42.000,00
	31000000	PESSOAL E ENCARGOS SOCIAIS	19.000,00
	31900000	APLICAÇÕES DIRETAS	19.000,00
	1500000000	Recursos Não Vinculados de Impostos	19.000,00
	33000000	OUTRAS DESPESAS CORRENTES	23.000,00
	33900000	APLICAÇÕES DIRETAS	23.000,00
	1500000000	Recursos Não Vinculados de Impostos	23.000,00
09.01.02.20.608.0026.2107		Manutenção Atividades do Mercado e Feiras Livres	5.000,00
	30000000	DESPESAS CORRENTES	5.000,00
	31000000	PESSOAL E ENCARGOS SOCIAIS	2.000,00
	31900000	APLICAÇÕES DIRETAS	2.000,00
	1500000000	Recursos Não Vinculados de Impostos	2.000,00
	33000000	OUTRAS DESPESAS CORRENTES	3.000,00
	33900000	APLICAÇÕES DIRETAS	3.000,00
	1500000000	Recursos Não Vinculados de Impostos	3.000,00
09.01.02.20.608.0026.2108		Programa de Incentivo ao Produtor Rural	29.000,00
	30000000	DESPESAS CORRENTES	29.000,00
	31000000	PESSOAL E ENCARGOS SOCIAIS	2.000,00
	31900000	APLICAÇÕES DIRETAS	2.000,00
	1500000000	Recursos Não Vinculados de Impostos	2.000,00
	33000000	OUTRAS DESPESAS CORRENTES	27.000,00
	33900000	APLICAÇÕES DIRETAS	27.000,00
	1500000000	Recursos Não Vinculados de Impostos	27.000,00
09.01.02.20.608.0026.3043		Aquisição de Veiculos e Equipamentos Agricolas	1.000,00
	40000000	DESPESAS DE CAPITAL	1.000,00
	44000000	INVESTIMENTOS	1.000,00
	44900000	APLICAÇÕES DIRETAS	1.000,00
	1500000000	Recursos Não Vinculados de Impostos	1.000,00
09.01.03		COORD. INSDÚSTRIA E DESENV. ECONOMI	177.000,00
09.01.03.04		ADMINISTRAÇÃO	1.000,00
09.01.03.04.122		ADMINISTRAÇÃO GERAL	1.000,00
09.01.03.04.122.0026		DESENVOLVIMENTO RURAL	1.000,00
09.01.03.04.122.0026.2109		Contrato de Programa - Desenvolvimento Econ. ao Entes Consorciados	1.000,00
	30000000	DESPESAS CORRENTES	1.000,00
	33000000	OUTRAS DESPESAS CORRENTES	1.000,00
	33900000	APLICAÇÕES DIRETAS	1.000,00
	1500000000	Recursos Não Vinculados de Impostos	1.000,00
09.01.03.20		AGRICULTURA	150.000,00
09.01.03.20.606		EXTENSÃO RURAL	150.000,00
09.01.03.20.606.0026		DESENVOLVIMENTO RURAL	150.000,00
09.01.03.20.606.0026.3044		Implantação Eletrificação Rural	150.000,00
	40000000	DESPESAS DE CAPITAL	150.000,00
	44000000	INVESTIMENTOS	150.000,00
	44900000	APLICAÇÕES DIRETAS	150.000,00
	1500000000	Recursos Não Vinculados de Impostos	150.000,00
09.01.03.22		INDÚSTRIA	1.000,00
09.01.03.22.661		PROMOÇÃO INDUSTRIAL	1.000,00

PREFEITURA MUNICIPAL DE SANTANA DO RIACHO
ADENDO V À PORTARIA SOF Nº 08 DE 04/02/85
DOTAÇÕES POR ORGÃOS DO GOVERNO E DA ADMINISTRAÇÃO

Página **23**

Orçamento Programa: **2023**

Código	Natureza	Especificação	Valor Orçado
09.01.03.22.661.0002		GESTÃO MODERNIZAÇÃO ADMINISTRATIVA	1.000,00
09.01.03.22.661.0002.3045		Equipamentos Diversos p/Coord. Industria e Desen. Economico	1.000,00
	40000000	DESPESAS DE CAPITAL	1.000,00
	44000000	INVESTIMENTOS	1.000,00
	44900000	APLICAÇÕES DIRETAS	1.000,00
	1500000000	Recursos Não Vinculados de Impostos	1.000,00
09.01.03.23		COMÉRCIO E SERVIÇOS	25.000,00
09.01.03.23.692		COMERCIALIZAÇÃO	25.000,00
09.01.03.23.692.0026		DESENVOLVIMENTO RURAL	25.000,00
09.01.03.23.692.0026.2110		Seção de Desenvolvimento Economico	25.000,00
	30000000	DESPESAS CORRENTES	25.000,00
	31000000	PESSOAL E ENCARGOS SOCIAIS	22.000,00
	31900000	APLICAÇÕES DIRETAS	22.000,00
	1500000000	Recursos Não Vinculados de Impostos	22.000,00
	33000000	OUTRAS DESPESAS CORRENTES	3.000,00
	33900000	APLICAÇÕES DIRETAS	3.000,00
	1500000000	Recursos Não Vinculados de Impostos	3.000,00
10		SECRETARIA MUNICIPAL DE SAÚDE	10.930.000,00
10.01		FUNDO MUNICIPAL DE SAÚDE	10.930.000,00
10.01.01		COORD. SEC. MUNICIPAL DE SAÚDE	82.000,00
10.01.01.10		SAÚDE	82.000,00
10.01.01.10.122		ADMINISTRAÇÃO GERAL	82.000,00
10.01.01.10.122.0013		GESTÃO DOS PROGRAMAS DE SAÚDE	82.000,00
10.01.01.10.122.0013.2112		Manutenção Atividades da Secretaria M. de Saude	80.000,00
	30000000	DESPESAS CORRENTES	80.000,00
	31000000	PESSOAL E ENCARGOS SOCIAIS	62.000,00
	31900000	APLICAÇÕES DIRETAS	62.000,00
	1500001002	Recursos Não Vinculados de Impostos - Saúde	62.000,00
	33000000	OUTRAS DESPESAS CORRENTES	18.000,00
	33900000	APLICAÇÕES DIRETAS	18.000,00
	1500001002	Recursos Não Vinculados de Impostos - Saúde	14.000,00
	1600000000	Transferências Fundo a Fundo de Recursos do SUS Provenientes do	2.000,00
	1601000000	Transferências Fundo a Fundo de Recursos do SUS Provenientes do	1.000,00
	1621000000	Transferências Fundo a Fundo de Recursos do SUS Provenientes do	1.000,00
10.01.01.10.122.0013.3046		Aquisição de Veíc. e Equip. P/Coord. Sec. Municipal de Saude	2.000,00
	40000000	DESPESAS DE CAPITAL	2.000,00
	44000000	INVESTIMENTOS	2.000,00
	44900000	APLICAÇÕES DIRETAS	2.000,00
	1500001002	Recursos Não Vinculados de Impostos - Saúde	1.000,00
	1601000000	Transferências Fundo a Fundo de Recursos do SUS Provenientes do	1.000,00
10.01.02		DEPARTAMENTO ADMINISTRATIVO	1.311.000,00
10.01.02.10		SAÚDE	1.311.000,00
10.01.02.10.122		ADMINISTRAÇÃO GERAL	57.000,00
10.01.02.10.122.0002		GESTÃO MODERNIZAÇÃO ADMINISTRATIVA	36.000,00
10.01.02.10.122.0002.2113		Serviço de Controle de Compras e Almoxarifado	5.000,00
	30000000	DESPESAS CORRENTES	5.000,00
	31000000	PESSOAL E ENCARGOS SOCIAIS	2.000,00
	31900000	APLICAÇÕES DIRETAS	2.000,00
	1500001002	Recursos Não Vinculados de Impostos - Saúde	2.000,00
	33000000	OUTRAS DESPESAS CORRENTES	3.000,00
	33900000	APLICAÇÕES DIRETAS	3.000,00
	1500001002	Recursos Não Vinculados de Impostos - Saúde	3.000,00
10.01.02.10.122.0002.2114		Serviço de Controle e Avaliação	8.000,00
	30000000	DESPESAS CORRENTES	8.000,00
	31000000	PESSOAL E ENCARGOS SOCIAIS	2.000,00
	31900000	APLICAÇÕES DIRETAS	2.000,00
	1500001002	Recursos Não Vinculados de Impostos - Saúde	2.000,00
	33000000	OUTRAS DESPESAS CORRENTES	6.000,00
	33900000	APLICAÇÕES DIRETAS	6.000,00
	1500001002	Recursos Não Vinculados de Impostos - Saúde	6.000,00

PREFEITURA MUNICIPAL DE SANTANA DO RIACHO
ADENDO V À PORTARIA SOF Nº 08 DE 04/02/85
DOTAÇÕES POR ORGÃOS DO GOVERNO E DA ADMINISTRAÇÃO

Página **24**

Orçamento Programa: **2023**

Código	Natureza	Especificação	Valor Orçado
10.01.02.10.122.0002.2115		Despesa c/Contratação de Alugueis e Seguros - Saúde	22.000,00
	30000000	DESPESAS CORRENTES	22.000,00
	33000000	OUTRAS DESPESAS CORRENTES	22.000,00
	33900000	APLICAÇÕES DIRETAS	22.000,00
	1500001002	Recursos Não Vinculados de Impostos - Saúde	22.000,00
10.01.02.10.122.0002.3047		Aquisição de Veículos e Equip. P/Dpto Administrativo	1.000,00
	40000000	DESPESAS DE CAPITAL	1.000,00
	44000000	INVESTIMENTOS	1.000,00
	44900000	APLICAÇÕES DIRETAS	1.000,00
	1500001002	Recursos Não Vinculados de Impostos - Saúde	1.000,00
10.01.02.10.122.0013		GESTÃO DOS PROGRAMAS DE SAÚDE	21.000,00
10.01.02.10.122.0013.2118		Manut. Ativ. Conselho Municipal de Saúde	17.000,00
	30000000	DESPESAS CORRENTES	17.000,00
	33000000	OUTRAS DESPESAS CORRENTES	17.000,00
	33900000	APLICAÇÕES DIRETAS	17.000,00
	1500000000	Recursos Não Vinculados de Impostos	6.000,00
	1500001002	Recursos Não Vinculados de Impostos - Saúde	11.000,00
10.01.02.10.122.0013.3097		Aquisição de Equipamentos p/ o Conselho Municipal	4.000,00
	40000000	DESPESAS DE CAPITAL	4.000,00
	44000000	INVESTIMENTOS	4.000,00
	44900000	APLICAÇÕES DIRETAS	4.000,00
	1500000000	Recursos Não Vinculados de Impostos	4.000,00
10.01.02.10.272		PREVIDÊNCIA DO REGIME ESTATUTÁRIO	740.000,00
10.01.02.10.272.0002		GESTÃO MODERNIZAÇÃO ADMINISTRATIVA	740.000,00
10.01.02.10.272.0002.2119		Obrig. Previd. e Sociais da Saúde - RGPS	740.000,00
	30000000	DESPESAS CORRENTES	740.000,00
	31000000	PESSOAL E ENCARGOS SOCIAIS	740.000,00
	31900000	APLICAÇÕES DIRETAS	740.000,00
	1500001002	Recursos Não Vinculados de Impostos - Saúde	740.000,00
10.01.02.10.301		ATENÇÃO BÁSICA	201.000,00
10.01.02.10.301.0010		PROGRAMA DE ATENÇÃO BÁSICA À SAÚDE	201.000,00
10.01.02.10.301.0010.2120		Transferência P/ Consórcio Interm. de Saúde	201.000,00
	30000000	DESPESAS CORRENTES	201.000,00
	33000000	OUTRAS DESPESAS CORRENTES	201.000,00
	33700000	TRANSF. INST. MULTIGOV. NAC.	1.000,00
	1500001002	Recursos Não Vinculados de Impostos - Saúde	1.000,00
	33900000	APLICAÇÕES DIRETAS	200.000,00
	1500001002	Recursos Não Vinculados de Impostos - Saúde	200.000,00
10.01.02.10.302		ATENÇÃO HOSPITALAR E AMBULATORIAL	313.000,00
10.01.02.10.302.0011		ATENÇÃO SAÚDE MÉDIA E ALTA COMPLEX.	1.000,00
10.01.02.10.302.0011.3048		Participação em Consorcio de Saúde - Rateio	1.000,00
	40000000	DESPESAS DE CAPITAL	1.000,00
	44000000	INVESTIMENTOS	1.000,00
	44710000	TRANSFERENCIAS A CONS. PÚBLICOS	1.000,00
	1500001002	Recursos Não Vinculados de Impostos - Saúde	1.000,00
10.01.02.10.302.0013		GESTÃO DOS PROGRAMAS DE SAÚDE	312.000,00
10.01.02.10.302.0013.2121		Participação em Consorcio de Saúde	304.000,00
	30000000	DESPESAS CORRENTES	304.000,00
	31000000	PESSOAL E ENCARGOS SOCIAIS	1.000,00
	31710000	TRANSFER. A CONS. PÚBLICOS	1.000,00
	1500001002	Recursos Não Vinculados de Impostos - Saúde	1.000,00
	33000000	OUTRAS DESPESAS CORRENTES	303.000,00
	33710000	TRANSF. A CONSÓRCIOS PÚBLICOS	1.000,00
	1500001002	Recursos Não Vinculados de Impostos - Saúde	1.000,00
	33900000	APLICAÇÕES DIRETAS	302.000,00
	1500001002	Recursos Não Vinculados de Impostos - Saúde	302.000,00
10.01.02.10.302.0013.2122		Serviço de Informação de Produção Ambulatorial	8.000,00
	30000000	DESPESAS CORRENTES	8.000,00
	31000000	PESSOAL E ENCARGOS SOCIAIS	2.000,00

PREFEITURA MUNICIPAL DE SANTANA DO RIACHO
ADENDO V À PORTARIA SOF Nº 08 DE 04/02/85
DOTAÇÕES POR ORGÃOS DO GOVERNO E DA ADMINISTRAÇÃO

Página 25

Orçamento Programa: 2023

Código	Natureza	Especificação	Valor Orçado
	31900000	APLICAÇÕES DIRETAS	2.000,00
	1500001002	Recursos Não Vinculados de Impostos - Saúde	2.000,00
	33000000	OUTRAS DESPESAS CORRENTES	6.000,00
	33900000	APLICAÇÕES DIRETAS	6.000,00
	1500001002	Recursos Não Vinculados de Impostos - Saúde	6.000,00
10.01.03		COORD. ASSISTÊNCIA MÉDICA	1.322.000,00
10.01.03.10		SAÚDE	1.322.000,00
10.01.03.10.301		ATENÇÃO BÁSICA	1.321.000,00
10.01.03.10.301.0010		PROGRAMA DE ATENÇÃO BÁSICA À SAÚDE	787.000,00
10.01.03.10.301.0010.2124		Serviço Médico Ambulatorial	9.000,00
	30000000	DESPESAS CORRENTES	9.000,00
	31000000	PESSOAL E ENCARGOS SOCIAIS	2.000,00
	31900000	APLICAÇÕES DIRETAS	2.000,00
	1500001002	Recursos Não Vinculados de Impostos - Saúde	2.000,00
	33000000	OUTRAS DESPESAS CORRENTES	7.000,00
	33900000	APLICAÇÕES DIRETAS	7.000,00
	1500001002	Recursos Não Vinculados de Impostos - Saúde	6.000,00
	1659020000	Outros Recursos Vinculados à Saúde - Serviços de Saúde	1.000,00
10.01.03.10.301.0010.2125		Manutenção Ativ. Programa Mun. Transporte - Urgência	474.000,00
	30000000	DESPESAS CORRENTES	474.000,00
	31000000	PESSOAL E ENCARGOS SOCIAIS	270.000,00
	31900000	APLICAÇÕES DIRETAS	270.000,00
	1500001002	Recursos Não Vinculados de Impostos - Saúde	270.000,00
	33000000	OUTRAS DESPESAS CORRENTES	204.000,00
	33900000	APLICAÇÕES DIRETAS	204.000,00
	1500001002	Recursos Não Vinculados de Impostos - Saúde	204.000,00
10.01.03.10.301.0010.3049		Aquisição de Veículos e Equipamentos P/ Policlínica e UBS	304.000,00
	40000000	DESPESAS DE CAPITAL	304.000,00
	44000000	INVESTIMENTOS	304.000,00
	44900000	APLICAÇÕES DIRETAS	304.000,00
	1500001002	Recursos Não Vinculados de Impostos - Saúde	3.000,00
	1601000000	Transferências Fundo a Fundo de Recursos do SUS Provenientes do	1.000,00
	1621000000	Transferências Fundo a Fundo de Recursos do SUS Provenientes do	300.000,00
10.01.03.10.301.0011		ATENÇÃO SAÚDE MÉDIA E ALTA COMPLEX.	534.000,00
10.01.03.10.301.0011.2126		Serviço Médico de Urgência	534.000,00
	30000000	DESPESAS CORRENTES	534.000,00
	31000000	PESSOAL E ENCARGOS SOCIAIS	219.000,00
	31900000	APLICAÇÕES DIRETAS	219.000,00
	1500001002	Recursos Não Vinculados de Impostos - Saúde	219.000,00
	33000000	OUTRAS DESPESAS CORRENTES	315.000,00
	33900000	APLICAÇÕES DIRETAS	315.000,00
	1500001002	Recursos Não Vinculados de Impostos - Saúde	315.000,00
10.01.03.10.302		ATENÇÃO HOSPITALAR E AMBULATORIAL	1.000,00
10.01.03.10.302.0011		ATENÇÃO SAÚDE MÉDIA E ALTA COMPLEX.	1.000,00
10.01.03.10.302.0011.2221		Serviço de Transporte Urgência - SAMU	1.000,00
	30000000	DESPESAS CORRENTES	1.000,00
	33000000	OUTRAS DESPESAS CORRENTES	1.000,00
	33900000	APLICAÇÕES DIRETAS	1.000,00
	1500001002	Recursos Não Vinculados de Impostos - Saúde	1.000,00
10.01.04		DEPARTAMENTO DE SAÚDE	610.000,00
10.01.04.10		SAÚDE	610.000,00
10.01.04.10.122		ADMINISTRAÇÃO GERAL	40.000,00
10.01.04.10.122.0013		GESTÃO DOS PROGRAMAS DE SAÚDE	40.000,00
10.01.04.10.122.0013.2128		Manutenção Atividades Departamento de Saude	40.000,00
	30000000	DESPESAS CORRENTES	40.000,00
	31000000	PESSOAL E ENCARGOS SOCIAIS	37.000,00
	31900000	APLICAÇÕES DIRETAS	37.000,00
	1500001002	Recursos Não Vinculados de Impostos - Saúde	37.000,00
	33000000	OUTRAS DESPESAS CORRENTES	3.000,00

PREFEITURA MUNICIPAL DE SANTANA DO RIACHO
ADENDO V À PORTARIA SOF Nº 08 DE 04/02/85
DOTAÇÕES POR ORGÃOS DO GOVERNO E DA ADMINISTRAÇÃO

Página 26

Orçamento Programa: 2023

Código	Natureza	Especificação	Valor Orçado
	33900000	APLICAÇÕES DIRETAS	3.000,00
	1500001002	Recursos Não Vinculados de Impostos - Saúde	3.000,00
10.01.04.10.301		ATENÇÃO BÁSICA	126.000,00
10.01.04.10.301.0010		PROGRAMA DE ATENÇÃO BÁSICA À SAÚDE	126.000,00
10.01.04.10.301.0010.2129		Despesas C/Auxílios em Viagens P/Tratamento de Saude - TFD	6.000,00
	30000000	DESPESAS CORRENTES	6.000,00
	33000000	OUTRAS DESPESAS CORRENTES	6.000,00
	33900000	APLICAÇÕES DIRETAS	6.000,00
	1500001002	Recursos Não Vinculados de Impostos - Saúde	6.000,00
10.01.04.10.301.0010.3051		Aquisição Veic. P/ Atenção Básica, Urgência e TFD	120.000,00
	40000000	DESPESAS DE CAPITAL	120.000,00
	44000000	INVESTIMENTOS	120.000,00
	44900000	APLICAÇÕES DIRETAS	120.000,00
	1500001002	Recursos Não Vinculados de Impostos - Saúde	5.000,00
	1601000000	Transferências Fundo a Fundo de Recursos do SUS Provenientes do	15.000,00
	1755000000	Recursos de Alienação de Bens/Ativos - Administração Direta	100.000,00
10.01.04.10.302		ATENÇÃO HOSPITALAR E AMBULATORIAL	444.000,00
10.01.04.10.302.0010		PROGRAMA DE ATENÇÃO BÁSICA À SAÚDE	444.000,00
10.01.04.10.302.0010.2219		Manut. Ativ. Programa Mun. Transporte - TFD	444.000,00
	30000000	DESPESAS CORRENTES	444.000,00
	31000000	PESSOAL E ENCARGOS SOCIAIS	140.000,00
	31900000	APLICAÇÕES DIRETAS	140.000,00
	1500001002	Recursos Não Vinculados de Impostos - Saúde	140.000,00
	33000000	OUTRAS DESPESAS CORRENTES	304.000,00
	33900000	APLICAÇÕES DIRETAS	304.000,00
	1500001002	Recursos Não Vinculados de Impostos - Saúde	304.000,00
10.01.05		COORD. VIGILÂNCIA SANITÁRIA	138.000,00
10.01.05.10		SAÚDE	138.000,00
10.01.05.10.304		VIGILÂNCIA SANITÁRIA	138.000,00
10.01.05.10.304.0002		GESTÃO MODERNIZAÇÃO ADMINISTRATIVA	8.000,00
10.01.05.10.304.0002.2131		Seção Administrativa	8.000,00
	30000000	DESPESAS CORRENTES	8.000,00
	31000000	PESSOAL E ENCARGOS SOCIAIS	2.000,00
	31900000	APLICAÇÕES DIRETAS	2.000,00
	1500001002	Recursos Não Vinculados de Impostos - Saúde	2.000,00
	33000000	OUTRAS DESPESAS CORRENTES	6.000,00
	33900000	APLICAÇÕES DIRETAS	6.000,00
	1500001002	Recursos Não Vinculados de Impostos - Saúde	6.000,00
10.01.05.10.304.0012		PROGRAMA DE VIGILÂNCIA EM SAÚDE	130.000,00
10.01.05.10.304.0012.2132		Seção de Fiscalização	100.000,00
	30000000	DESPESAS CORRENTES	100.000,00
	31000000	PESSOAL E ENCARGOS SOCIAIS	54.000,00
	31900000	APLICAÇÕES DIRETAS	54.000,00
	1500001002	Recursos Não Vinculados de Impostos - Saúde	52.000,00
	1600000000	Transferências Fundo a Fundo de Recursos do SUS Provenientes do	2.000,00
	33000000	OUTRAS DESPESAS CORRENTES	46.000,00
	33900000	APLICAÇÕES DIRETAS	46.000,00
	1500001002	Recursos Não Vinculados de Impostos - Saúde	6.000,00
	1621000000	Transferências Fundo a Fundo de Recursos do SUS Provenientes do	40.000,00
10.01.05.10.304.0012.3052		Aquisição de Veic. e Equip. P/ Vigilância Sanitaria	30.000,00
	40000000	DESPESAS DE CAPITAL	30.000,00
	44000000	INVESTIMENTOS	30.000,00
	44900000	APLICAÇÕES DIRETAS	30.000,00
	1500001002	Recursos Não Vinculados de Impostos - Saúde	3.000,00
	1601000000	Transferências Fundo a Fundo de Recursos do SUS Provenientes do	7.000,00
	1621000000	Transferências Fundo a Fundo de Recursos do SUS Provenientes do	20.000,00
10.01.06		COORD. AÇÃO DE EPIDEMIOLOGIA	640.000,00
10.01.06.10		SAÚDE	640.000,00
10.01.06.10.305		VIGILÂNCIA EPIDEMIOLÓGICA	640.000,00
10.01.06.10.305.0012		PROGRAMA DE VIGILÂNCIA EM SAÚDE	640.000,00

PREFEITURA MUNICIPAL DE SANTANA DO RIACHO
ADENDO V À PORTARIA SOF Nº 08 DE 04/02/85
DOTAÇÕES POR ORGÃOS DO GOVERNO E DA ADMINISTRAÇÃO

Página 27

Orçamento Programa: 2023

Código	Natureza	Especificação	Valor Orçado
10.01.06.10.305.0012.2133		Seção de Zoonoses e Vigilância Ambiental	291.000,00
	30000000	DESPESAS CORRENTES	291.000,00
	31000000	PESSOAL E ENCARGOS SOCIAIS	183.000,00
	31900000	APLICAÇÕES DIRETAS	183.000,00
	1500001002	Recursos Não Vinculados de Impostos - Saúde	122.000,00
	1600000000	Transferências Fundo a Fundo de Recursos do SUS Provenientes do	61.000,00
	33000000	OUTRAS DESPESAS CORRENTES	108.000,00
	33900000	APLICAÇÕES DIRETAS	108.000,00
	1500001002	Recursos Não Vinculados de Impostos - Saúde	6.000,00
	1600000000	Transferências Fundo a Fundo de Recursos do SUS Provenientes do	31.000,00
	1604000000	Transferências Provenientes do Governo Federal Destinadas ao	71.000,00
10.01.06.10.305.0012.2134		Seção de Informação a Saúde	18.000,00
	30000000	DESPESAS CORRENTES	18.000,00
	31000000	PESSOAL E ENCARGOS SOCIAIS	12.000,00
	31900000	APLICAÇÕES DIRETAS	12.000,00
	1500001002	Recursos Não Vinculados de Impostos - Saúde	12.000,00
	33000000	OUTRAS DESPESAS CORRENTES	6.000,00
	33900000	APLICAÇÕES DIRETAS	6.000,00
	1500001002	Recursos Não Vinculados de Impostos - Saúde	6.000,00
10.01.06.10.305.0012.2135		Seção de Imunização	60.000,00
	30000000	DESPESAS CORRENTES	60.000,00
	31000000	PESSOAL E ENCARGOS SOCIAIS	16.000,00
	31900000	APLICAÇÕES DIRETAS	16.000,00
	1500001002	Recursos Não Vinculados de Impostos - Saúde	16.000,00
	33000000	OUTRAS DESPESAS CORRENTES	44.000,00
	33900000	APLICAÇÕES DIRETAS	44.000,00
	1500001002	Recursos Não Vinculados de Impostos - Saúde	11.000,00
	1600000000	Transferências Fundo a Fundo de Recursos do SUS Provenientes do	33.000,00
10.01.06.10.305.0012.2136		Seção de Vigilância Epidemiológica	251.000,00
	30000000	DESPESAS CORRENTES	251.000,00
	31000000	PESSOAL E ENCARGOS SOCIAIS	128.000,00
	31900000	APLICAÇÕES DIRETAS	128.000,00
	1500001002	Recursos Não Vinculados de Impostos - Saúde	58.000,00
	1600000000	Transferências Fundo a Fundo de Recursos do SUS Provenientes do	70.000,00
	33000000	OUTRAS DESPESAS CORRENTES	123.000,00
	33900000	APLICAÇÕES DIRETAS	123.000,00
	1500001002	Recursos Não Vinculados de Impostos - Saúde	43.000,00
	1600000000	Transferências Fundo a Fundo de Recursos do SUS Provenientes do	16.000,00
	1621000000	Transferências Fundo a Fundo de Recursos do SUS Provenientes do	64.000,00
10.01.06.10.305.0012.3053		Aquisição de Veic. e Equip. P/ Vigilância Epidemiológica	20.000,00
	40000000	DESPESAS DE CAPITAL	20.000,00
	44000000	INVESTIMENTOS	20.000,00
	44900000	APLICAÇÕES DIRETAS	20.000,00
	1500001002	Recursos Não Vinculados de Impostos - Saúde	3.000,00
	1601000000	Transferências Fundo a Fundo de Recursos do SUS Provenientes do	6.000,00
	1621000000	Transferências Fundo a Fundo de Recursos do SUS Provenientes do	11.000,00
10.01.07		COORD. ATENÇÃO BÁSICA	2.152.000,00
10.01.07.10		SAÚDE	2.152.000,00
10.01.07.10.301		ATENÇÃO BÁSICA	2.152.000,00
10.01.07.10.301.0010		PROGRAMA DE ATENÇÃO BÁSICA À SAÚDE	2.152.000,00
10.01.07.10.301.0010.2130		Manut. Ativ. Programa Mun. Transporte - PSF	596.000,00
	30000000	DESPESAS CORRENTES	596.000,00
	31000000	PESSOAL E ENCARGOS SOCIAIS	112.000,00
	31900000	APLICAÇÕES DIRETAS	112.000,00
	1500001002	Recursos Não Vinculados de Impostos - Saúde	112.000,00
	33000000	OUTRAS DESPESAS CORRENTES	484.000,00
	33900000	APLICAÇÕES DIRETAS	484.000,00
	1500000000	Recursos Não Vinculados de Impostos	30.000,00
	1500001002	Recursos Não Vinculados de Impostos - Saúde	91.000,00

PREFEITURA MUNICIPAL DE SANTANA DO RIACHO
ADENDO V À PORTARIA SOF Nº 08 DE 04/02/85
DOTAÇÕES POR ORGÃOS DO GOVERNO E DA ADMINISTRAÇÃO

Página **28**

Orçamento Programa: **2023**

Código	Natureza	Especificação	Valor Orçado
	1600000000	Transferências Fundo a Fundo de Recursos do SUS Provenientes do	250.000,00
	1621000000	Transferências Fundo a Fundo de Recursos do SUS Provenientes do	100.000,00
	1659020000	Outros Recursos Vinculados à Saúde - Serviços de Saúde	13.000,00
10.01.07.10.301.0010.2137		Manutenção Atividades do Internato Rural	156.000,00
	30000000	DESPESAS CORRENTES	156.000,00
	31000000	PESSOAL E ENCARGOS SOCIAIS	2.000,00
	31900000	APLICAÇÕES DIRETAS	2.000,00
	1500001002	Recursos Não Vinculados de Impostos - Saúde	2.000,00
	33000000	OUTRAS DESPESAS CORRENTES	154.000,00
	33900000	APLICAÇÕES DIRETAS	154.000,00
	1500001002	Recursos Não Vinculados de Impostos - Saúde	154.000,00
10.01.07.10.301.0010.2138		Serviço de Atenção ao Idoso	5.000,00
	30000000	DESPESAS CORRENTES	5.000,00
	31000000	PESSOAL E ENCARGOS SOCIAIS	2.000,00
	31900000	APLICAÇÕES DIRETAS	2.000,00
	1500001002	Recursos Não Vinculados de Impostos - Saúde	2.000,00
	33000000	OUTRAS DESPESAS CORRENTES	3.000,00
	33900000	APLICAÇÕES DIRETAS	3.000,00
	1500001002	Recursos Não Vinculados de Impostos - Saúde	3.000,00
10.01.07.10.301.0010.2139		Serviço de Atenção a Saude da Criança e do Adolescente	5.000,00
	30000000	DESPESAS CORRENTES	5.000,00
	31000000	PESSOAL E ENCARGOS SOCIAIS	2.000,00
	31900000	APLICAÇÕES DIRETAS	2.000,00
	1500001002	Recursos Não Vinculados de Impostos - Saúde	2.000,00
	33000000	OUTRAS DESPESAS CORRENTES	3.000,00
	33900000	APLICAÇÕES DIRETAS	3.000,00
	1500001002	Recursos Não Vinculados de Impostos - Saúde	3.000,00
10.01.07.10.301.0010.2140		Serviço de Atenção a Saude da Mulher	28.000,00
	30000000	DESPESAS CORRENTES	28.000,00
	31000000	PESSOAL E ENCARGOS SOCIAIS	20.000,00
	31900000	APLICAÇÕES DIRETAS	20.000,00
	1500001002	Recursos Não Vinculados de Impostos - Saúde	19.000,00
	1621000000	Transferências Fundo a Fundo de Recursos do SUS Provenientes do	1.000,00
	33000000	OUTRAS DESPESAS CORRENTES	8.000,00
	33900000	APLICAÇÕES DIRETAS	8.000,00
	1500001002	Recursos Não Vinculados de Impostos - Saúde	7.000,00
	1621000000	Transferências Fundo a Fundo de Recursos do SUS Provenientes do	1.000,00
10.01.07.10.301.0010.2141		Serviço de Atenção a Saude Mental	90.000,00
	30000000	DESPESAS CORRENTES	90.000,00
	31000000	PESSOAL E ENCARGOS SOCIAIS	79.000,00
	31900000	APLICAÇÕES DIRETAS	79.000,00
	1500001002	Recursos Não Vinculados de Impostos - Saúde	78.000,00
	1621000000	Transferências Fundo a Fundo de Recursos do SUS Provenientes do	1.000,00
	33000000	OUTRAS DESPESAS CORRENTES	11.000,00
	33900000	APLICAÇÕES DIRETAS	11.000,00
	1500001002	Recursos Não Vinculados de Impostos - Saúde	11.000,00
10.01.07.10.301.0010.2142		Serv. de Atenção e Cont. dos Portad. de Hipert. e Diabet	7.000,00
	30000000	DESPESAS CORRENTES	7.000,00
	31000000	PESSOAL E ENCARGOS SOCIAIS	2.000,00
	31900000	APLICAÇÕES DIRETAS	2.000,00
	1500001002	Recursos Não Vinculados de Impostos - Saúde	2.000,00
	33000000	OUTRAS DESPESAS CORRENTES	5.000,00
	33900000	APLICAÇÕES DIRETAS	5.000,00
	1500001002	Recursos Não Vinculados de Impostos - Saúde	5.000,00
10.01.07.10.301.0010.2143		Serv. de Atenção e Cont. Portadores de Hanseníase e Tuberculose	7.000,00
	30000000	DESPESAS CORRENTES	7.000,00
	31000000	PESSOAL E ENCARGOS SOCIAIS	2.000,00
	31900000	APLICAÇÕES DIRETAS	2.000,00
	1500001002	Recursos Não Vinculados de Impostos - Saúde	2.000,00

PREFEITURA MUNICIPAL DE SANTANA DO RIACHO
ADENDO V À PORTARIA SOF Nº 08 DE 04/02/85
DOTAÇÕES POR ORGÃOS DO GOVERNO E DA ADMINISTRAÇÃO

Página **29**

Orçamento Programa: **2023**

Código	Natureza	Especificação	Valor Orçado
	33000000	OUTRAS DESPESAS CORRENTES	5.000,00
	33900000	APLICAÇÕES DIRETAS	5.000,00
	1500001002	Recursos Não Vinculados de Impostos - Saúde	5.000,00
10.01.07.10.301.0010.2144		Manutenção Atividades da Atenção Básica	673.000,00
	30000000	DESPESAS CORRENTES	673.000,00
	31000000	PESSOAL E ENCARGOS SOCIAIS	357.000,00
	31900000	APLICAÇÕES DIRETAS	357.000,00
	1500001002	Recursos Não Vinculados de Impostos - Saúde	57.000,00
	1600000000	Transferências Fundo a Fundo de Recursos do SUS Provenientes do	55.000,00
	1604000000	Transferências Provenientes do Governo Federal Destinadas ao	245.000,00
	33000000	OUTRAS DESPESAS CORRENTES	316.000,00
	33900000	APLICAÇÕES DIRETAS	316.000,00
	1500001002	Recursos Não Vinculados de Impostos - Saúde	23.000,00
	1600000000	Transferências Fundo a Fundo de Recursos do SUS Provenientes do	81.000,00
	1604000000	Transferências Provenientes do Governo Federal Destinadas ao	154.000,00
	1621000000	Transferências Fundo a Fundo de Recursos do SUS Provenientes do	58.000,00
10.01.07.10.301.0010.2145		Manutenção Atividades NASF - Núcleo de Apoio à Saúde Família	124.000,00
	30000000	DESPESAS CORRENTES	124.000,00
	31000000	PESSOAL E ENCARGOS SOCIAIS	117.000,00
	31900000	APLICAÇÕES DIRETAS	117.000,00
	1500001002	Recursos Não Vinculados de Impostos - Saúde	16.000,00
	1600000000	Transferências Fundo a Fundo de Recursos do SUS Provenientes do	100.000,00
	1621000000	Transferências Fundo a Fundo de Recursos do SUS Provenientes do	1.000,00
	33000000	OUTRAS DESPESAS CORRENTES	7.000,00
	33900000	APLICAÇÕES DIRETAS	7.000,00
	1500001002	Recursos Não Vinculados de Impostos - Saúde	6.000,00
	1621000000	Transferências Fundo a Fundo de Recursos do SUS Provenientes do	1.000,00
10.01.07.10.301.0010.2146		Manut. Atividades c/ Educação Permanente Saúde	5.000,00
	30000000	DESPESAS CORRENTES	5.000,00
	31000000	PESSOAL E ENCARGOS SOCIAIS	2.000,00
	31900000	APLICAÇÕES DIRETAS	2.000,00
	1500001002	Recursos Não Vinculados de Impostos - Saúde	2.000,00
	33000000	OUTRAS DESPESAS CORRENTES	3.000,00
	33900000	APLICAÇÕES DIRETAS	3.000,00
	1500001002	Recursos Não Vinculados de Impostos - Saúde	3.000,00
10.01.07.10.301.0010.2147		Manut. Atividades de Residência para o PSF	3.000,00
	30000000	DESPESAS CORRENTES	3.000,00
	33000000	OUTRAS DESPESAS CORRENTES	3.000,00
	33900000	APLICAÇÕES DIRETAS	3.000,00
	1500001002	Recursos Não Vinculados de Impostos - Saúde	3.000,00
10.01.07.10.301.0010.2216		Consumo Agua, Energia e Tel. Predios Publ. Mun. - Saude	36.000,00
	30000000	DESPESAS CORRENTES	36.000,00
	33000000	OUTRAS DESPESAS CORRENTES	36.000,00
	33900000	APLICAÇÕES DIRETAS	36.000,00
	1500001002	Recursos Não Vinculados de Impostos - Saúde	1.000,00
	1600000000	Transferências Fundo a Fundo de Recursos do SUS Provenientes do	35.000,00
10.01.07.10.301.0010.2217		Enfrentamento da COVID-19	77.000,00
	30000000	DESPESAS CORRENTES	77.000,00
	31000000	PESSOAL E ENCARGOS SOCIAIS	40.000,00
	31900000	APLICAÇÕES DIRETAS	40.000,00
	1600000000	Transferências Fundo a Fundo de Recursos do SUS Provenientes do	20.000,00
	1659000000	Outros Recursos Vinculados à Saúde	20.000,00
	33000000	OUTRAS DESPESAS CORRENTES	37.000,00
	33900000	APLICAÇÕES DIRETAS	37.000,00
	1600000000	Transferências Fundo a Fundo de Recursos do SUS Provenientes do	20.000,00
	1659000000	Outros Recursos Vinculados à Saúde	17.000,00
10.01.07.10.301.0010.2220		Seção de Imunização	32.000,00
	30000000	DESPESAS CORRENTES	32.000,00
	31000000	PESSOAL E ENCARGOS SOCIAIS	19.000,00

PREFEITURA MUNICIPAL DE SANTANA DO RIACHO
ADENDO V À PORTARIA SOF Nº 08 DE 04/02/85
DOTAÇÕES POR ORGÃOS DO GOVERNO E DA ADMINISTRAÇÃO

Página **30**

Orçamento Programa: **2023**

Código	Natureza	Especificação	Valor Orçado
	31900000	APLICAÇÕES DIRETAS	19.000,00
	1500001002	Recursos Não Vinculados de Impostos - Saúde	19.000,00
	33000000	OUTRAS DESPESAS CORRENTES	13.000,00
	33900000	APLICAÇÕES DIRETAS	13.000,00
	1500001002	Recursos Não Vinculados de Impostos - Saúde	5.000,00
	1600000000	Transferências Fundo a Fundo de Recursos do SUS Provenientes do	4.000,00
	1621000000	Transferências Fundo a Fundo de Recursos do SUS Provenientes do	4.000,00
10.01.07.10.301.0010.3054		Aquisição de Veic. e Equip. P/ Atenção Básica	300.000,00
	40000000	DESPESAS DE CAPITAL	300.000,00
	44000000	INVESTIMENTOS	300.000,00
	44900000	APLICAÇÕES DIRETAS	300.000,00
	1500001002	Recursos Não Vinculados de Impostos - Saúde	5.000,00
	1601000000	Transferências Fundo a Fundo de Recursos do SUS Provenientes do	85.000,00
	1621000000	Transferências Fundo a Fundo de Recursos do SUS Provenientes do	200.000,00
	1755000000	Recursos de Alienação de Bens/Ativos - Administração Direta	10.000,00
10.01.07.10.301.0010.3055		Reforma/Manut. Pontos Apoio p/ Atend. Atenção Básica	8.000,00
	40000000	DESPESAS DE CAPITAL	8.000,00
	44000000	INVESTIMENTOS	8.000,00
	44900000	APLICAÇÕES DIRETAS	8.000,00
	1500001002	Recursos Não Vinculados de Impostos - Saúde	8.000,00
10.01.08		COORD. SAÚDE BUCAL	475.000,00
10.01.08.10		SAÚDE	475.000,00
10.01.08.10.301		ATENÇÃO BÁSICA	475.000,00
10.01.08.10.301.0010		PROGRAMA DE ATENÇÃO BÁSICA À SAÚDE	475.000,00
10.01.08.10.301.0010.2148		Serviço de Atendimento Ambulatorial - Saúde Bucal	391.000,00
	30000000	DESPESAS CORRENTES	391.000,00
	31000000	PESSOAL E ENCARGOS SOCIAIS	260.000,00
	31900000	APLICAÇÕES DIRETAS	260.000,00
	1500001002	Recursos Não Vinculados de Impostos - Saúde	213.000,00
	1600000000	Transferências Fundo a Fundo de Recursos do SUS Provenientes do	45.000,00
	1621000000	Transferências Fundo a Fundo de Recursos do SUS Provenientes do	2.000,00
	33000000	OUTRAS DESPESAS CORRENTES	131.000,00
	33900000	APLICAÇÕES DIRETAS	131.000,00
	1500001002	Recursos Não Vinculados de Impostos - Saúde	41.000,00
	1600000000	Transferências Fundo a Fundo de Recursos do SUS Provenientes do	26.000,00
	1621000000	Transferências Fundo a Fundo de Recursos do SUS Provenientes do	64.000,00
10.01.08.10.301.0010.2149		Serviço Educativo e Preventivo	65.000,00
	30000000	DESPESAS CORRENTES	65.000,00
	31000000	PESSOAL E ENCARGOS SOCIAIS	38.000,00
	31900000	APLICAÇÕES DIRETAS	38.000,00
	1500001002	Recursos Não Vinculados de Impostos - Saúde	36.000,00
	1600000000	Transferências Fundo a Fundo de Recursos do SUS Provenientes do	2.000,00
	33000000	OUTRAS DESPESAS CORRENTES	27.000,00
	33900000	APLICAÇÕES DIRETAS	27.000,00
	1500001002	Recursos Não Vinculados de Impostos - Saúde	27.000,00
10.01.08.10.301.0010.3056		Equipamentos Diversos P/ Saude Bucal	19.000,00
	40000000	DESPESAS DE CAPITAL	19.000,00
	44000000	INVESTIMENTOS	19.000,00
	44900000	APLICAÇÕES DIRETAS	19.000,00
	1500001002	Recursos Não Vinculados de Impostos - Saúde	5.000,00
	1601000000	Transferências Fundo a Fundo de Recursos do SUS Provenientes do	13.000,00
	1621000000	Transferências Fundo a Fundo de Recursos do SUS Provenientes do	1.000,00
10.01.09		COORD. FARMÁCIA E BIOQUÍMICA	748.000,00
10.01.09.10		SAÚDE	748.000,00
10.01.09.10.301		ATENÇÃO BÁSICA	36.000,00
10.01.09.10.301.0010		PROGRAMA DE ATENÇÃO BÁSICA À SAÚDE	36.000,00
10.01.09.10.301.0010.3057		Equipamentos Diversos P/ Farmacia e Laboratório	36.000,00
	40000000	DESPESAS DE CAPITAL	36.000,00
	44000000	INVESTIMENTOS	36.000,00
	44900000	APLICAÇÕES DIRETAS	36.000,00

PREFEITURA MUNICIPAL DE SANTANA DO RIACHO
ADENDO V À PORTARIA SOF Nº 08 DE 04/02/85
DOTAÇÕES POR ORGÃOS DO GOVERNO E DA ADMINISTRAÇÃO

Página 31

Orçamento Programa: 2023

Código	Natureza	Especificação	Valor Orçado
	1500001002	Recursos Não Vinculados de Impostos - Saúde	30.000,00
	1621000000	Transferências Fundo a Fundo de Recursos do SUS Provenientes do	6.000,00
10.01.09.10.302		ATENÇÃO HOSPITALAR E AMBULATORIAL	302.000,00
10.01.09.10.302.0011		ATENÇÃO SAÚDE MÉDIA E ALTA COMPLEX.	302.000,00
10.01.09.10.302.0011.2222		Serviços de Laboratório	302.000,00
	30000000	DESPESAS CORRENTES	302.000,00
	31000000	PESSOAL E ENCARGOS SOCIAIS	99.000,00
	31900000	APLICAÇÕES DIRETAS	99.000,00
	1500001002	Recursos Não Vinculados de Impostos - Saúde	99.000,00
	33000000	OUTRAS DESPESAS CORRENTES	203.000,00
	33900000	APLICAÇÕES DIRETAS	203.000,00
	1500001002	Recursos Não Vinculados de Impostos - Saúde	203.000,00
10.01.09.10.303		SUORTE PROFILÁTICO E TERAPEUTICO	410.000,00
10.01.09.10.303.0014		ASSISTÊNCIA FARMACÊUTICA	410.000,00
10.01.09.10.303.0014.2223		Serviços de Dispensação de Medicamentos	410.000,00
	30000000	DESPESAS CORRENTES	410.000,00
	31000000	PESSOAL E ENCARGOS SOCIAIS	162.000,00
	31900000	APLICAÇÕES DIRETAS	162.000,00
	1500001002	Recursos Não Vinculados de Impostos - Saúde	142.000,00
	1600000000	Transferências Fundo a Fundo de Recursos do SUS Provenientes do	19.000,00
	1621000000	Transferências Fundo a Fundo de Recursos do SUS Provenientes do	1.000,00
	33000000	OUTRAS DESPESAS CORRENTES	248.000,00
	33900000	APLICAÇÕES DIRETAS	248.000,00
	1500001002	Recursos Não Vinculados de Impostos - Saúde	166.000,00
	1600000000	Transferências Fundo a Fundo de Recursos do SUS Provenientes do	51.000,00
	1621000000	Transferências Fundo a Fundo de Recursos do SUS Provenientes do	31.000,00
10.01.10		COORD. DE FISIOTERAPIA	109.000,00
10.01.10.10		SAÚDE	109.000,00
10.01.10.10.301		ATENÇÃO BÁSICA	109.000,00
10.01.10.10.301.0010		PROGRAMA DE ATENÇÃO BÁSICA À SAÚDE	109.000,00
10.01.10.10.301.0010.2152		Coordenação dos Serviços de Fisioterapia	83.000,00
	30000000	DESPESAS CORRENTES	83.000,00
	31000000	PESSOAL E ENCARGOS SOCIAIS	66.000,00
	31900000	APLICAÇÕES DIRETAS	66.000,00
	1500001002	Recursos Não Vinculados de Impostos - Saúde	31.000,00
	1621000000	Transferências Fundo a Fundo de Recursos do SUS Provenientes do	35.000,00
	33000000	OUTRAS DESPESAS CORRENTES	17.000,00
	33900000	APLICAÇÕES DIRETAS	17.000,00
	1500001002	Recursos Não Vinculados de Impostos - Saúde	16.000,00
	1600000000	Transferências Fundo a Fundo de Recursos do SUS Provenientes do	1.000,00
10.01.10.10.301.0010.3058		Equipamentos Diversos P/ Fisioterapia	26.000,00
	40000000	DESPESAS DE CAPITAL	26.000,00
	44000000	INVESTIMENTOS	26.000,00
	44900000	APLICAÇÕES DIRETAS	26.000,00
	1500001002	Recursos Não Vinculados de Impostos - Saúde	5.000,00
	1601000000	Transferências Fundo a Fundo de Recursos do SUS Provenientes do	20.000,00
	1621000000	Transferências Fundo a Fundo de Recursos do SUS Provenientes do	1.000,00
10.01.11		COORDENAÇÃO PSF	3.248.000,00
10.01.11.10		SAÚDE	3.248.000,00
10.01.11.10.301		ATENÇÃO BÁSICA	3.248.000,00
10.01.11.10.301.0010		PROGRAMA DE ATENÇÃO BÁSICA À SAÚDE	3.248.000,00
10.01.11.10.301.0010.2153		Serviço de Programa Saude da Família	2.918.000,00
	30000000	DESPESAS CORRENTES	2.918.000,00
	31000000	PESSOAL E ENCARGOS SOCIAIS	2.220.000,00
	31900000	APLICAÇÕES DIRETAS	2.220.000,00
	1500001002	Recursos Não Vinculados de Impostos - Saúde	1.380.000,00
	1600000000	Transferências Fundo a Fundo de Recursos do SUS Provenientes do	440.000,00
	1621000000	Transferências Fundo a Fundo de Recursos do SUS Provenientes do	400.000,00
	33000000	OUTRAS DESPESAS CORRENTES	698.000,00
	33900000	APLICAÇÕES DIRETAS	698.000,00

PREFEITURA MUNICIPAL DE SANTANA DO RIACHO
ADENDO V À PORTARIA SOF Nº 08 DE 04/02/85
DOTAÇÕES POR ORGÃOS DO GOVERNO E DA ADMINISTRAÇÃO

Página **32**

Orçamento Programa: **2023**

Código	Natureza	Especificação	Valor Orçado
	1500001002	Recursos Não Vinculados de Impostos - Saúde	143.000,00
	1600000000	Transferências Fundo a Fundo de Recursos do SUS Provenientes do	202.000,00
	1621000000	Transferências Fundo a Fundo de Recursos do SUS Provenientes do	353.000,00
10.01.11.10.301.0010.2154		Manut. Ativ. Serv. Social p/ Apoio Saúde da Família	1.000,00
	30000000	DESPESAS CORRENTES	1.000,00
	33000000	OUTRAS DESPESAS CORRENTES	1.000,00
	33900000	APLICAÇÕES DIRETAS	1.000,00
	1500001002	Recursos Não Vinculados de Impostos - Saúde	1.000,00
10.01.11.10.301.0010.3059		Construção/Reforma/Instalação/Equip. Diversos Para o PSF	329.000,00
	40000000	DESPESAS DE CAPITAL	329.000,00
	44000000	INVESTIMENTOS	329.000,00
	44900000	APLICAÇÕES DIRETAS	329.000,00
	1500001002	Recursos Não Vinculados de Impostos - Saúde	101.000,00
	1601000000	Transferências Fundo a Fundo de Recursos do SUS Provenientes do	128.000,00
	1621000000	Transferências Fundo a Fundo de Recursos do SUS Provenientes do	100.000,00
10.01.12		COORDENAÇÃO DE NUTRIÇÃO	95.000,00
10.01.12.10		SAÚDE	95.000,00
10.01.12.10.306		ALIMENTAÇÃO E NUTRIÇÃO	95.000,00
10.01.12.10.306.0010		PROGRAMA DE ATENÇÃO BÁSICA À SAÚDE	95.000,00
10.01.12.10.306.0010.2156		Serviço de Acompanhamento e Avaliação Nutricional	86.000,00
	30000000	DESPESAS CORRENTES	86.000,00
	31000000	PESSOAL E ENCARGOS SOCIAIS	62.000,00
	31900000	APLICAÇÕES DIRETAS	62.000,00
	1500001002	Recursos Não Vinculados de Impostos - Saúde	61.000,00
	1621000000	Transferências Fundo a Fundo de Recursos do SUS Provenientes do	1.000,00
	33000000	OUTRAS DESPESAS CORRENTES	24.000,00
	33900000	APLICAÇÕES DIRETAS	24.000,00
	1500001002	Recursos Não Vinculados de Impostos - Saúde	23.000,00
	1621000000	Transferências Fundo a Fundo de Recursos do SUS Provenientes do	1.000,00
10.01.12.10.306.0010.3060		Equipamentos Diveros P/Coordenação de Nutrição	9.000,00
	40000000	DESPESAS DE CAPITAL	9.000,00
	44000000	INVESTIMENTOS	9.000,00
	44900000	APLICAÇÕES DIRETAS	9.000,00
	1500001002	Recursos Não Vinculados de Impostos - Saúde	4.000,00
	1601000000	Transferências Fundo a Fundo de Recursos do SUS Provenientes do	5.000,00
11		SEC. MUN. DE TRAB. E AÇÃO SOCIAL	917.000,00
11.01		SEC. MUN. DE TRAB. E AÇÃO SOCIAL	410.000,00
11.01.01		SEC. MUN. DE TRAB. E AÇÃO SOCIAL	410.000,00
11.01.01.04		ADMINISTRAÇÃO	249.000,00
11.01.01.04.122		ADMINISTRAÇÃO GERAL	249.000,00
11.01.01.04.122.0004		GESTÃO DA ASSISTÊNCIA SOCIAL	222.000,00
11.01.01.04.122.0004.2157		Manut. Ativ. da Secretaria M. de Trabalho e Ação Social	200.000,00
	30000000	DESPESAS CORRENTES	200.000,00
	31000000	PESSOAL E ENCARGOS SOCIAIS	63.000,00
	31900000	APLICAÇÕES DIRETAS	63.000,00
	1500000000	Recursos Não Vinculados de Impostos	63.000,00
	33000000	OUTRAS DESPESAS CORRENTES	137.000,00
	33900000	APLICAÇÕES DIRETAS	137.000,00
	1500000000	Recursos Não Vinculados de Impostos	105.000,00
	1661000000	Transferência de Recursos dos Fundos Estaduais de Assistência Social	32.000,00
11.01.01.04.122.0004.2158		Cons. de Agua, Energia e Tel. Predios Publicos Minicipais	3.000,00
	30000000	DESPESAS CORRENTES	3.000,00
	33000000	OUTRAS DESPESAS CORRENTES	3.000,00
	33900000	APLICAÇÕES DIRETAS	3.000,00
	1500000000	Recursos Não Vinculados de Impostos	3.000,00
11.01.01.04.122.0004.2159		Serviço de Controle de Compras e Almojarifado	16.000,00
	30000000	DESPESAS CORRENTES	16.000,00
	31000000	PESSOAL E ENCARGOS SOCIAIS	13.000,00
	31900000	APLICAÇÕES DIRETAS	13.000,00
	1500000000	Recursos Não Vinculados de Impostos	13.000,00

PREFEITURA MUNICIPAL DE SANTANA DO RIACHO
ADENDO V À PORTARIA SOF Nº 08 DE 04/02/85
DOTAÇÕES POR ORGÃOS DO GOVERNO E DA ADMINISTRAÇÃO

Página **33**

Orçamento Programa: **2023**

Código	Natureza	Especificação	Valor Orçado
	33000000	OUTRAS DESPESAS CORRENTES	3.000,00
	33900000	APLICAÇÕES DIRETAS	3.000,00
	1500000000	Recursos Não Vinculados de Impostos	3.000,00
11.01.01.04.122.0004.3061		Equipamentos Diversos P/ Sec. Mun. Trab. e Ação Social	2.000,00
	40000000	DESPESAS DE CAPITAL	2.000,00
	44000000	INVESTIMENTOS	2.000,00
	44900000	APLICAÇÕES DIRETAS	2.000,00
	1500000000	Recursos Não Vinculados de Impostos	1.000,00
	1661000000	Transferência de Recursos dos Fundos Estaduais de Assistência Social	1.000,00
11.01.01.04.122.0004.3062		Aquisição Veiculo P/Sec. Mun. Trab. e Ação Social	1.000,00
	40000000	DESPESAS DE CAPITAL	1.000,00
	44000000	INVESTIMENTOS	1.000,00
	44900000	APLICAÇÕES DIRETAS	1.000,00
	1500000000	Recursos Não Vinculados de Impostos	1.000,00
11.01.01.04.122.0007		PROGRAMA SOCIAL ESPECIAL	27.000,00
11.01.01.04.122.0007.2160		Serviço de Formação de Capacitação Profissional	27.000,00
	30000000	DESPESAS CORRENTES	27.000,00
	31000000	PESSOAL E ENCARGOS SOCIAIS	2.000,00
	31900000	APLICAÇÕES DIRETAS	2.000,00
	1500000000	Recursos Não Vinculados de Impostos	2.000,00
	33000000	OUTRAS DESPESAS CORRENTES	25.000,00
	33900000	APLICAÇÕES DIRETAS	25.000,00
	1500000000	Recursos Não Vinculados de Impostos	25.000,00
11.01.01.08		ASSISTÊNCIA SOCIAL	161.000,00
11.01.01.08.122		ADMINISTRAÇÃO GERAL	1.000,00
11.01.01.08.122.0006		PROGRAMA COMUNIDADE ASSISTIDA	1.000,00
11.01.01.08.122.0006.2161		Contrato de Programa - Assist. Social aos Entes Consorciados	1.000,00
	30000000	DESPESAS CORRENTES	1.000,00
	33000000	OUTRAS DESPESAS CORRENTES	1.000,00
	33900000	APLICAÇÕES DIRETAS	1.000,00
	1500000000	Recursos Não Vinculados de Impostos	1.000,00
11.01.01.08.243		ASSISTÊNCIA À CRIANÇA E AO ADOLESCENTE	135.000,00
11.01.01.08.243.0006		PROGRAMA COMUNIDADE ASSISTIDA	135.000,00
11.01.01.08.243.0006.2162		Manutenção Atividade do Conselho Tutelar	128.000,00
	30000000	DESPESAS CORRENTES	128.000,00
	31000000	PESSOAL E ENCARGOS SOCIAIS	2.000,00
	31900000	APLICAÇÕES DIRETAS	2.000,00
	1500000000	Recursos Não Vinculados de Impostos	2.000,00
	33000000	OUTRAS DESPESAS CORRENTES	126.000,00
	33900000	APLICAÇÕES DIRETAS	126.000,00
	1500000000	Recursos Não Vinculados de Impostos	126.000,00
11.01.01.08.243.0006.3063		Aquisição de Veiculo P/ Conselho Tutelar	1.000,00
	40000000	DESPESAS DE CAPITAL	1.000,00
	44000000	INVESTIMENTOS	1.000,00
	44900000	APLICAÇÕES DIRETAS	1.000,00
	1500000000	Recursos Não Vinculados de Impostos	1.000,00
11.01.01.08.243.0006.3064		Investimento P/Conselho Tutelar	6.000,00
	40000000	DESPESAS DE CAPITAL	6.000,00
	44000000	INVESTIMENTOS	6.000,00
	44900000	APLICAÇÕES DIRETAS	6.000,00
	1500000000	Recursos Não Vinculados de Impostos	6.000,00
11.01.01.08.244		ASSISTÊNCIA COMUNITÁRIA	25.000,00
11.01.01.08.244.0006		PROGRAMA COMUNIDADE ASSISTIDA	25.000,00
11.01.01.08.244.0006.2163		Subvenções e Auxílios Para Entidades Assistenciais	25.000,00
	30000000	DESPESAS CORRENTES	25.000,00
	33000000	OUTRAS DESPESAS CORRENTES	25.000,00
	33500000	TRANSF. INST. PRIV. S/FINS LUC.	25.000,00
	1500000000	Recursos Não Vinculados de Impostos	24.000,00
	1661000000	Transferência de Recursos dos Fundos Estaduais de Assistência Social	1.000,00

PREFEITURA MUNICIPAL DE SANTANA DO RIACHO
ADENDO V À PORTARIA SOF Nº 08 DE 04/02/85
DOTAÇÕES POR ORGÃOS DO GOVERNO E DA ADMINISTRAÇÃO

Página **34**

Orçamento Programa: **2023**

Código	Natureza	Especificação	Valor Orçado
11.02		FUNDO MUN. DE ASSISTÊNCIA SOCIAL	480.000,00
11.02.01		GESTÃO DO SUAS	127.000,00
11.02.01.04		ADMINISTRAÇÃO	12.000,00
11.02.01.04.122		ADMINISTRAÇÃO GERAL	12.000,00
11.02.01.04.122.0006		PROGRAMA COMUNIDADE ASSISTIDA	12.000,00
11.02.01.04.122.0006.2164		Manut. Ativ. Conselhos Mun. Assistencia Social	12.000,00
	30000000	DESPESAS CORRENTES	12.000,00
	33000000	OUTRAS DESPESAS CORRENTES	12.000,00
	33900000	APLICAÇÕES DIRETAS	12.000,00
	1500000000	Recursos Não Vinculados de Impostos	6.000,00
	1660000000	Transferência de Recursos do Fundo Nacional de Assistência Social -	6.000,00
11.02.01.08		ASSISTÊNCIA SOCIAL	113.000,00
11.02.01.08.244		ASSISTÊNCIA COMUNITÁRIA	113.000,00
11.02.01.08.244.0004		GESTÃO DA ASSISTÊNCIA SOCIAL	113.000,00
11.02.01.08.244.0004.2165		Apoio à Organização e Gestão do SUAS-IGDSUAS	102.000,00
	30000000	DESPESAS CORRENTES	102.000,00
	31000000	PESSOAL E ENCARGOS SOCIAIS	25.000,00
	31900000	APLICAÇÕES DIRETAS	25.000,00
	1500000000	Recursos Não Vinculados de Impostos	2.000,00
	1660000000	Transferência de Recursos do Fundo Nacional de Assistência Social -	23.000,00
	33000000	OUTRAS DESPESAS CORRENTES	77.000,00
	33900000	APLICAÇÕES DIRETAS	77.000,00
	1500000000	Recursos Não Vinculados de Impostos	24.000,00
	1660000000	Transferência de Recursos do Fundo Nacional de Assistência Social -	53.000,00
11.02.01.08.244.0004.3065		Equipamentos Diversos para o Apoio a a Gestão do SUAS-IGDSUAS	11.000,00
	40000000	DESPESAS DE CAPITAL	11.000,00
	44000000	INVESTIMENTOS	11.000,00
	44900000	APLICAÇÕES DIRETAS	11.000,00
	1500000000	Recursos Não Vinculados de Impostos	1.000,00
	1660000000	Transferência de Recursos do Fundo Nacional de Assistência Social -	10.000,00
11.02.01.11		TRABALHO	2.000,00
11.02.01.11.331		PROTEÇÃO E BENEFÍCIOS AO TRABALHADOR	2.000,00
11.02.01.11.331.0007		PROGRAMA SOCIAL ESPECIAL	2.000,00
11.02.01.11.331.0007.3066		Equipamentos Diversos P/Serv. Form. Capacitação Profissional	2.000,00
	40000000	DESPESAS DE CAPITAL	2.000,00
	44000000	INVESTIMENTOS	2.000,00
	44900000	APLICAÇÕES DIRETAS	2.000,00
	1500000000	Recursos Não Vinculados de Impostos	1.000,00
	1660000000	Transferência de Recursos do Fundo Nacional de Assistência Social -	1.000,00
11.02.02		GESTÃO BOLSA FAMÍLIA E CADUNICO	39.000,00
11.02.02.08		ASSISTÊNCIA SOCIAL	39.000,00
11.02.02.08.244		ASSISTÊNCIA COMUNITÁRIA	39.000,00
11.02.02.08.244.0009		GESTÃO PROG. CADÚNICO BOLSA FAMÍLIA	39.000,00
11.02.02.08.244.0009.2166		Apoio à Organização e Gestão Programa Bolsa Família e Cadúnico-IGDPBF	33.000,00
	30000000	DESPESAS CORRENTES	33.000,00
	31000000	PESSOAL E ENCARGOS SOCIAIS	4.000,00
	31900000	APLICAÇÕES DIRETAS	4.000,00
	1500000000	Recursos Não Vinculados de Impostos	2.000,00
	1660000000	Transferência de Recursos do Fundo Nacional de Assistência Social -	2.000,00
	33000000	OUTRAS DESPESAS CORRENTES	29.000,00
	33900000	APLICAÇÕES DIRETAS	29.000,00
	1500000000	Recursos Não Vinculados de Impostos	6.000,00
	1660000000	Transferência de Recursos do Fundo Nacional de Assistência Social -	23.000,00
11.02.02.08.244.0009.3067		Equipamentos Diversos Gestão Bolsa Família e Cadúnico IGDPBF	6.000,00
	40000000	DESPESAS DE CAPITAL	6.000,00
	44000000	INVESTIMENTOS	6.000,00
	44900000	APLICAÇÕES DIRETAS	6.000,00
	1500000000	Recursos Não Vinculados de Impostos	1.000,00
	1660000000	Transferência de Recursos do Fundo Nacional de Assistência Social -	5.000,00
11.02.03		PROTEÇÃO SOCIAL BÁSICA	263.000,00

PREFEITURA MUNICIPAL DE SANTANA DO RIACHO
ADENDO V À PORTARIA SOF Nº 08 DE 04/02/85
DOTAÇÕES POR ORGÃOS DO GOVERNO E DA ADMINISTRAÇÃO

Página 35

Orçamento Programa: 2023

Código	Natureza	Especificação	Valor Orçado
11.02.03.08		ASSISTÊNCIA SOCIAL	263.000,00
11.02.03.08.244		ASSISTÊNCIA COMUNITÁRIA	263.000,00
11.02.03.08.244.0005		PROGRAMA DE PROTEÇÃO SOCIAL BÁSICA	263.000,00
11.02.03.08.244.0005.2167		Serviço da Proteção Social Básica	158.000,00
	30000000	DESPESAS CORRENTES	158.000,00
	31000000	PESSOAL E ENCARGOS SOCIAIS	126.000,00
	31900000	APLICAÇÕES DIRETAS	126.000,00
	1500000000	Recursos Não Vinculados de Impostos	59.000,00
	1660000000	Transferência de Recursos do Fundo Nacional de Assistência Social -	65.000,00
	1661000000	Transferência de Recursos dos Fundos Estaduais de Assistência Social	2.000,00
	33000000	OUTRAS DESPESAS CORRENTES	32.000,00
	33500000	TRANSF. INST. PRIV. S/FINS LUC.	1.000,00
	1500000000	Recursos Não Vinculados de Impostos	1.000,00
	33900000	APLICAÇÕES DIRETAS	31.000,00
	1500000000	Recursos Não Vinculados de Impostos	7.000,00
	1660000000	Transferência de Recursos do Fundo Nacional de Assistência Social -	7.000,00
	1661000000	Transferência de Recursos dos Fundos Estaduais de Assistência Social	17.000,00
11.02.03.08.244.0005.2169		Manut. Atividades P/ Concessão de Benefícios Eventuais	96.000,00
	30000000	DESPESAS CORRENTES	96.000,00
	33000000	OUTRAS DESPESAS CORRENTES	96.000,00
	33900000	APLICAÇÕES DIRETAS	96.000,00
	1500000000	Recursos Não Vinculados de Impostos	58.000,00
	1661000000	Transferência de Recursos dos Fundos Estaduais de Assistência Social	38.000,00
11.02.03.08.244.0005.2170		Aquisição Medicamentos p/Doação a Carentes	3.000,00
	30000000	DESPESAS CORRENTES	3.000,00
	33000000	OUTRAS DESPESAS CORRENTES	3.000,00
	33900000	APLICAÇÕES DIRETAS	3.000,00
	1500000000	Recursos Não Vinculados de Impostos	1.000,00
	1660000000	Transferência de Recursos do Fundo Nacional de Assistência Social -	1.000,00
	1661000000	Transferência de Recursos dos Fundos Estaduais de Assistência Social	1.000,00
11.02.03.08.244.0005.3068		Equipamentos Diversos Proteção Social Básica	5.000,00
	40000000	DESPESAS DE CAPITAL	5.000,00
	44000000	INVESTIMENTOS	5.000,00
	44900000	APLICAÇÕES DIRETAS	5.000,00
	1500000000	Recursos Não Vinculados de Impostos	4.000,00
	1660000000	Transferência de Recursos do Fundo Nacional de Assistência Social -	1.000,00
11.02.03.08.244.0005.3069		Construções e Ampliações Unidades de Proteção Básica	1.000,00
	40000000	DESPESAS DE CAPITAL	1.000,00
	44000000	INVESTIMENTOS	1.000,00
	44900000	APLICAÇÕES DIRETAS	1.000,00
	1500000000	Recursos Não Vinculados de Impostos	1.000,00
11.02.05		PROTEÇÃO SOCIAL ESPECIAL	22.000,00
11.02.05.08		ASSISTÊNCIA SOCIAL	22.000,00
11.02.05.08.244		ASSISTÊNCIA COMUNITÁRIA	22.000,00
11.02.05.08.244.0007		PROGRAMA SOCIAL ESPECIAL	22.000,00
11.02.05.08.244.0007.2171		Serviços da Proteção Social Especial	20.000,00
	30000000	DESPESAS CORRENTES	20.000,00
	31000000	PESSOAL E ENCARGOS SOCIAIS	6.000,00
	31900000	APLICAÇÕES DIRETAS	6.000,00
	1500000000	Recursos Não Vinculados de Impostos	2.000,00
	1660000000	Transferência de Recursos do Fundo Nacional de Assistência Social -	2.000,00
	1661000000	Transferência de Recursos dos Fundos Estaduais de Assistência Social	2.000,00
	33000000	OUTRAS DESPESAS CORRENTES	14.000,00
	33300000	TRANSF. AO ESTADO E DIST. FED.	1.000,00
	1500000000	Recursos Não Vinculados de Impostos	1.000,00
	33500000	TRANSF. INST. PRIV. S/FINS LUC.	1.000,00
	1500000000	Recursos Não Vinculados de Impostos	1.000,00
	33900000	APLICAÇÕES DIRETAS	12.000,00
	1500000000	Recursos Não Vinculados de Impostos	4.000,00

PREFEITURA MUNICIPAL DE SANTANA DO RIACHO
ADENDO V À PORTARIA SOF Nº 08 DE 04/02/85
DOTAÇÕES POR ORGÃOS DO GOVERNO E DA ADMINISTRAÇÃO

Página **36**

Orçamento Programa: **2023**

Código	Natureza	Especificação	Valor Orçado
	1660000000	Transferência de Recursos do Fundo Nacional de Assistência Social -	4.000,00
	1661000000	Transferência de Recursos dos Fundos Estaduais de Assistência Social	4.000,00
11.02.05.08.244.0007.3070		Equipamento Proteção Social Especial	2.000,00
	40000000	DESPESAS DE CAPITAL	2.000,00
	44000000	INVESTIMENTOS	2.000,00
	44900000	APLICAÇÕES DIRETAS	2.000,00
	1500000000	Recursos Não Vinculados de Impostos	1.000,00
	1660000000	Transferência de Recursos do Fundo Nacional de Assistência Social -	1.000,00
11.02.06		SERVIÇOS E PROGRAMAS DO SUAS	20.000,00
11.02.06.08		ASSISTÊNCIA SOCIAL	20.000,00
11.02.06.08.244		ASSISTÊNCIA COMUNITÁRIA	20.000,00
11.02.06.08.244.0006		PROGRAMA COMUNIDADE ASSISTIDA	20.000,00
11.02.06.08.244.0006.2172		Manutenção Programas do SUAS	18.000,00
	30000000	DESPESAS CORRENTES	18.000,00
	31000000	PESSOAL E ENCARGOS SOCIAIS	4.000,00
	31900000	APLICAÇÕES DIRETAS	4.000,00
	1500000000	Recursos Não Vinculados de Impostos	2.000,00
	1660000000	Transferência de Recursos do Fundo Nacional de Assistência Social -	2.000,00
	33000000	OUTRAS DESPESAS CORRENTES	14.000,00
	33900000	APLICAÇÕES DIRETAS	14.000,00
	1500000000	Recursos Não Vinculados de Impostos	7.000,00
	1660000000	Transferência de Recursos do Fundo Nacional de Assistência Social -	7.000,00
11.02.06.08.244.0006.3071		Equipamentos Programas do SUAS	2.000,00
	40000000	DESPESAS DE CAPITAL	2.000,00
	44000000	INVESTIMENTOS	2.000,00
	44900000	APLICAÇÕES DIRETAS	2.000,00
	1500000000	Recursos Não Vinculados de Impostos	1.000,00
	1660000000	Transferência de Recursos do Fundo Nacional de Assistência Social -	1.000,00
11.02.07		HABITAÇÃO POPULAR	9.000,00
11.02.07.16		HABITAÇÃO	9.000,00
11.02.07.16.482		HABITAÇÃO URBANA	9.000,00
11.02.07.16.482.0024		MORAR MELHOR	9.000,00
11.02.07.16.482.0024.2173		Serviço de Habitação Popular	8.000,00
	30000000	DESPESAS CORRENTES	8.000,00
	31000000	PESSOAL E ENCARGOS SOCIAIS	3.000,00
	31900000	APLICAÇÕES DIRETAS	3.000,00
	1500000000	Recursos Não Vinculados de Impostos	3.000,00
	33000000	OUTRAS DESPESAS CORRENTES	5.000,00
	33900000	APLICAÇÕES DIRETAS	5.000,00
	1500000000	Recursos Não Vinculados de Impostos	5.000,00
11.02.07.16.482.0024.3072		Equipamentos Diversos P/Serv. de Habitação Popular	1.000,00
	40000000	DESPESAS DE CAPITAL	1.000,00
	44000000	INVESTIMENTOS	1.000,00
	44900000	APLICAÇÕES DIRETAS	1.000,00
	1500000000	Recursos Não Vinculados de Impostos	1.000,00
11.03		FUNDO MUN. DA CRIANÇA E ADOLESCENTE	27.000,00
11.03.01		FUNDO MUN. DA CRIANÇA E ADOLESCENTE	27.000,00
11.03.01.08		ASSISTÊNCIA SOCIAL	27.000,00
11.03.01.08.243		ASSISTÊNCIA À CRIANÇA E AO ADOLESCENTE	27.000,00
11.03.01.08.243.0006		PROGRAMA COMUNIDADE ASSISTIDA	27.000,00
11.03.01.08.243.0006.2174		Subvenções a Entidades de Apoio a Criança e ao Adolescente	3.000,00
	30000000	DESPESAS CORRENTES	3.000,00
	33000000	OUTRAS DESPESAS CORRENTES	3.000,00
	33500000	TRANSF. INST. PRIV. S/FINS LUC.	3.000,00
	1500000000	Recursos Não Vinculados de Impostos	1.000,00
	1660000000	Transferência de Recursos do Fundo Nacional de Assistência Social -	1.000,00
	1661000000	Transferência de Recursos dos Fundos Estaduais de Assistência Social	1.000,00
11.03.01.08.243.0006.2175		Man. Atividades do Fundo Mun. dos Diretos da Criança e do Adolescente	8.000,00
	30000000	DESPESAS CORRENTES	8.000,00
	31000000	PESSOAL E ENCARGOS SOCIAIS	2.000,00

PREFEITURA MUNICIPAL DE SANTANA DO RIACHO
ADENDO V À PORTARIA SOF Nº 08 DE 04/02/85
DOTAÇÕES POR ORGÃOS DO GOVERNO E DA ADMINISTRAÇÃO

Página 37

Orçamento Programa: 2023

Código	Natureza	Especificação	Valor Orçado
	31900000	APLICAÇÕES DIRETAS	2.000,00
	1500000000	Recursos Não Vinculados de Impostos	2.000,00
	33000000	OUTRAS DESPESAS CORRENTES	6.000,00
	33900000	APLICAÇÕES DIRETAS	6.000,00
	1500000000	Recursos Não Vinculados de Impostos	6.000,00
11.03.01.08.243.0006.2176		Manutenção do CMDCA	14.000,00
	30000000	DESPESAS CORRENTES	14.000,00
	33000000	OUTRAS DESPESAS CORRENTES	14.000,00
	33900000	APLICAÇÕES DIRETAS	14.000,00
	1500000000	Recursos Não Vinculados de Impostos	14.000,00
11.03.01.08.243.0006.3073		Equipamentos Fundo Municipal dos Direitos da Criança e Adolescente	2.000,00
	40000000	DESPESAS DE CAPITAL	2.000,00
	44000000	INVESTIMENTOS	2.000,00
	44900000	APLICAÇÕES DIRETAS	2.000,00
	1500000000	Recursos Não Vinculados de Impostos	2.000,00
12		SEC. MUN. OBRAS PÚBLICAS E SERVIÇOS	8.317.000,00
12.01		SEC. MUN. OBRAS PÚBLICAS E SERVIÇOS	8.317.000,00
12.01.01		COORD. SEC. M. OBRAS PUB. SERVIÇOS	128.000,00
12.01.01.04		ADMINISTRAÇÃO	128.000,00
12.01.01.04.122		ADMINISTRAÇÃO GERAL	128.000,00
12.01.01.04.122.0002		GESTÃO MODERNIZAÇÃO ADMINISTRATIVA	128.000,00
12.01.01.04.122.0002.2177		Manut. Ativ. da Secretaria M. de Obras Publicas e Serviços	127.000,00
	30000000	DESPESAS CORRENTES	127.000,00
	31000000	PESSOAL E ENCARGOS SOCIAIS	59.000,00
	31900000	APLICAÇÕES DIRETAS	59.000,00
	1500000000	Recursos Não Vinculados de Impostos	59.000,00
	33000000	OUTRAS DESPESAS CORRENTES	68.000,00
	33900000	APLICAÇÕES DIRETAS	68.000,00
	1500000000	Recursos Não Vinculados de Impostos	66.000,00
	1704000000	Transferência da União Referente a Royalties do Petróleo e Gás	2.000,00
12.01.01.04.122.0002.3074		Aquisição Veiculo P/Sec. Mun. de Obras Publicas e Serviços	1.000,00
	40000000	DESPESAS DE CAPITAL	1.000,00
	44000000	INVESTIMENTOS	1.000,00
	44900000	APLICAÇÕES DIRETAS	1.000,00
	1500000000	Recursos Não Vinculados de Impostos	1.000,00
12.01.02		COORD. DE ENGENHARIA E PROJETOS	340.000,00
12.01.02.04		ADMINISTRAÇÃO	47.000,00
12.01.02.04.122		ADMINISTRAÇÃO GERAL	47.000,00
12.01.02.04.122.0002		GESTÃO MODERNIZAÇÃO ADMINISTRATIVA	47.000,00
12.01.02.04.122.0002.2178		Serviço de Controle de Compras e Almoxarifado	47.000,00
	30000000	DESPESAS CORRENTES	47.000,00
	31000000	PESSOAL E ENCARGOS SOCIAIS	44.000,00
	31900000	APLICAÇÕES DIRETAS	44.000,00
	1500000000	Recursos Não Vinculados de Impostos	44.000,00
	33000000	OUTRAS DESPESAS CORRENTES	3.000,00
	33900000	APLICAÇÕES DIRETAS	3.000,00
	1500000000	Recursos Não Vinculados de Impostos	3.000,00
12.01.02.15		URBANISMO	286.000,00
12.01.02.15.451		INFRA ESTRUTURA URBANA	286.000,00
12.01.02.15.451.0002		GESTÃO MODERNIZAÇÃO ADMINISTRATIVA	145.000,00
12.01.02.15.451.0002.3075		Construção/Reforma em Predios Publicos Municipais	144.000,00
	40000000	DESPESAS DE CAPITAL	144.000,00
	44000000	INVESTIMENTOS	144.000,00
	44900000	APLICAÇÕES DIRETAS	144.000,00
	1500000000	Recursos Não Vinculados de Impostos	123.000,00
	1754000000	Recursos de Operações de Crédito	1.000,00
	1755000000	Recursos de Alienação de Bens/Ativos - Administração Direta	20.000,00
12.01.02.15.451.0002.3076		Equipamentos Diversos P/Coord. Engenharia e Projetos	1.000,00
	40000000	DESPESAS DE CAPITAL	1.000,00
	44000000	INVESTIMENTOS	1.000,00

PREFEITURA MUNICIPAL DE SANTANA DO RIACHO
ADENDO V À PORTARIA SOF Nº 08 DE 04/02/85
DOTAÇÕES POR ORGÃOS DO GOVERNO E DA ADMINISTRAÇÃO

Página **38**

Orçamento Programa: **2023**

Código	Natureza	Especificação	Valor Orçado
	44900000	APLICAÇÕES DIRETAS	1.000,00
	1500000000	Recursos Não Vinculados de Impostos	1.000,00
12.01.02.15.451.0022		INFRAESTRUTURA E URBANISMO	141.000,00
12.01.02.15.451.0022.2179		Coordenação de Engenharia e Projetos	141.000,00
	30000000	DESPESAS CORRENTES	141.000,00
	31000000	PESSOAL E ENCARGOS SOCIAIS	53.000,00
	31900000	APLICAÇÕES DIRETAS	53.000,00
	1500000000	Recursos Não Vinculados de Impostos	53.000,00
	33000000	OUTRAS DESPESAS CORRENTES	88.000,00
	33900000	APLICAÇÕES DIRETAS	88.000,00
	1500000000	Recursos Não Vinculados de Impostos	88.000,00
12.01.02.24		COMUNICAÇÕES	7.000,00
12.01.02.24.722		TELECOMUNICAÇÕES	7.000,00
12.01.02.24.722.0002		GESTÃO MODERNIZAÇÃO ADMINISTRATIVA	7.000,00
12.01.02.24.722.0002.2180		Manutenção Torre de Captação Sinais de Televisão/Radio	5.000,00
	30000000	DESPESAS CORRENTES	5.000,00
	31000000	PESSOAL E ENCARGOS SOCIAIS	2.000,00
	31900000	APLICAÇÕES DIRETAS	2.000,00
	1500000000	Recursos Não Vinculados de Impostos	2.000,00
	33000000	OUTRAS DESPESAS CORRENTES	3.000,00
	33900000	APLICAÇÕES DIRETAS	3.000,00
	1500000000	Recursos Não Vinculados de Impostos	3.000,00
12.01.02.24.722.0002.3077		Equip. e Ampliação Torre Captação Sinais de Televisão/Radio	2.000,00
	40000000	DESPESAS DE CAPITAL	2.000,00
	44000000	INVESTIMENTOS	2.000,00
	44900000	APLICAÇÕES DIRETAS	2.000,00
	1500000000	Recursos Não Vinculados de Impostos	2.000,00
12.01.04		DEPARTAMENTO DE OBRAS E SERV. URBAN	5.770.000,00
12.01.04.15		URBANISMO	1.870.000,00
12.01.04.15.122		ADMINISTRAÇÃO GERAL	1.000,00
12.01.04.15.122.0002		GESTÃO MODERNIZAÇÃO ADMINISTRATIVA	1.000,00
12.01.04.15.122.0002.3079		Aquisição de Imovel de Interesse da Municipalidade	1.000,00
	40000000	DESPESAS DE CAPITAL	1.000,00
	45000000	INVERSÕES FINANCEIRAS	1.000,00
	45900000	APLICAÇÕES DIRETAS	1.000,00
	1500000000	Recursos Não Vinculados de Impostos	1.000,00
12.01.04.15.451		INFRA ESTRUTURA URBANA	1.559.000,00
12.01.04.15.451.0022		INFRAESTRUTURA E URBANISMO	1.559.000,00
12.01.04.15.451.0022.3080		Aquis. Veic. e Equip. Diversos P/Dpto Obras e Serv. Urbanos/Rurais	1.000,00
	40000000	DESPESAS DE CAPITAL	1.000,00
	44000000	INVESTIMENTOS	1.000,00
	44900000	APLICAÇÕES DIRETAS	1.000,00
	1500000000	Recursos Não Vinculados de Impostos	1.000,00
12.01.04.15.451.0022.3081		Ampliação/Melhoramentos em Vias Urbanas e Rurais	1.558.000,00
	40000000	DESPESAS DE CAPITAL	1.558.000,00
	44000000	INVESTIMENTOS	1.558.000,00
	44900000	APLICAÇÕES DIRETAS	1.558.000,00
	1500000000	Recursos Não Vinculados de Impostos	52.000,00
	1706000000	Transferência Especial da União	412.000,00
	1710000000	Transferência Especial dos Estados	475.000,00
	1710100000	Transferência Especial do Estado - Acordo Judicial de Reparação dos	619.000,00
12.01.04.15.452		SERVIÇOS URBANOS	310.000,00
12.01.04.15.452.0022		INFRAESTRUTURA E URBANISMO	310.000,00
12.01.04.15.452.0022.2182		Departamento de Obras e Serviços Urbanos	310.000,00
	30000000	DESPESAS CORRENTES	310.000,00
	31000000	PESSOAL E ENCARGOS SOCIAIS	81.000,00
	31900000	APLICAÇÕES DIRETAS	81.000,00
	1500000000	Recursos Não Vinculados de Impostos	81.000,00
	33000000	OUTRAS DESPESAS CORRENTES	229.000,00

PREFEITURA MUNICIPAL DE SANTANA DO RIACHO
ADENDO V À PORTARIA SOF Nº 08 DE 04/02/85
DOTAÇÕES POR ORGÃOS DO GOVERNO E DA ADMINISTRAÇÃO

Página **39**

Orçamento Programa: **2023**

Código	Natureza	Especificação	Valor Orçado
	33900000	APLICAÇÕES DIRETAS	229.000,00
	1500000000	Recursos Não Vinculados de Impostos	196.000,00
	1501000000	Outros Recursos Não Vinculados	33.000,00
12.01.04.25		ENERGIA	677.000,00
12.01.04.25.752		ENERGIA ELÉTRICA	677.000,00
12.01.04.25.752.0022		INFRAESTRUTURA E URBANISMO	677.000,00
12.01.04.25.752.0022.2181		Participação em Consorcio Publico Iluminação Publica - Rateio	10.876,76
	30000000	DESPESAS CORRENTES	10.876,76
	31000000	PESSOAL E ENCARGOS SOCIAIS	4.043,76
	31710000	TRANSFER. A CONS. PÚBLICOS	4.043,76
	1500000000	Recursos Não Vinculados de Impostos	4.043,76
	33000000	OUTRAS DESPESAS CORRENTES	6.833,00
	33710000	TRANSF. A CONSÓRCIOS PÚBLICOS	4.833,00
	1500000000	Recursos Não Vinculados de Impostos	4.833,00
	33900000	APLICAÇÕES DIRETAS	1.000,00
	1751000000	Recursos da Contribuição para o Custeio do Serviço de Iluminação	1.000,00
	33930000	APLICAÇÕES DIRETAS	1.000,00
	1500000000	Recursos Não Vinculados de Impostos	1.000,00
12.01.04.25.752.0022.2183		Manutenção Rede Iluminação Publica	415.000,00
	30000000	DESPESAS CORRENTES	415.000,00
	33000000	OUTRAS DESPESAS CORRENTES	415.000,00
	33900000	APLICAÇÕES DIRETAS	415.000,00
	1500000000	Recursos Não Vinculados de Impostos	15.000,00
	1751000000	Recursos da Contribuição para o Custeio do Serviço de Iluminação	400.000,00
12.01.04.25.752.0022.3078		Despesas C/Extensão de Rede Iluminação Publica Urbana	251.000,00
	40000000	DESPESAS DE CAPITAL	251.000,00
	44000000	INVESTIMENTOS	251.000,00
	44900000	APLICAÇÕES DIRETAS	251.000,00
	1500000000	Recursos Não Vinculados de Impostos	150.000,00
	1751000000	Recursos da Contribuição para o Custeio do Serviço de Iluminação	101.000,00
12.01.04.25.752.0022.3096		Participação em Consórcio Iluminação Pública - Rateio	123,24
	40000000	DESPESAS DE CAPITAL	123,24
	44000000	INVESTIMENTOS	123,24
	44710000	TRANSFERENCIAS A CONS. PÚBLICOS	123,24
	1500000000	Recursos Não Vinculados de Impostos	123,24
12.01.04.26		TRANSPORTES	3.223.000,00
12.01.04.26.782		TRANSPORTE RODOVIÁRIO	3.223.000,00
12.01.04.26.782.0022		INFRAESTRUTURA E URBANISMO	3.203.000,00
12.01.04.26.782.0022.2184		Manutenção de Vias Urbanas e Rurais	3.203.000,00
	30000000	DESPESAS CORRENTES	3.203.000,00
	31000000	PESSOAL E ENCARGOS SOCIAIS	120.000,00
	31900000	APLICAÇÕES DIRETAS	120.000,00
	1500000000	Recursos Não Vinculados de Impostos	120.000,00
	33000000	OUTRAS DESPESAS CORRENTES	3.083.000,00
	33900000	APLICAÇÕES DIRETAS	3.083.000,00
	1500000000	Recursos Não Vinculados de Impostos	3.004.000,00
	1704000000	Transferência da União Referente a Royalties do Petróleo e Gás	50.000,00
	1750000000	Recursos da Contribuição de Intervenção no Domínio Econômico -	21.000,00
	1752000000	Recursos Vinculados ao Trânsito	8.000,00
12.01.04.26.782.0027		TRANSPORTE E MOBILIDADE	20.000,00
12.01.04.26.782.0027.3082		Construção/Reforma de Pontes/Mata Burros e Bueiros	20.000,00
	40000000	DESPESAS DE CAPITAL	20.000,00
	44000000	INVESTIMENTOS	20.000,00
	44900000	APLICAÇÕES DIRETAS	20.000,00
	1500000000	Recursos Não Vinculados de Impostos	20.000,00
12.01.05		SERVIÇOS DE LIMPEZA URBANA	983.000,00
12.01.05.15		URBANISMO	983.000,00
12.01.05.15.452		SERVIÇOS URBANOS	983.000,00
12.01.05.15.452.0022		INFRAESTRUTURA E URBANISMO	983.000,00

PREFEITURA MUNICIPAL DE SANTANA DO RIACHO
ADENDO V À PORTARIA SOF Nº 08 DE 04/02/85
DOTAÇÕES POR ORGÃOS DO GOVERNO E DA ADMINISTRAÇÃO

Página **40**

Orçamento Programa: **2023**

Código	Natureza	Especificação	Valor Orçado
12.01.05.15.452.0022.2185		Serviço de Limpeza Urbana	976.000,00
	30000000	DESPESAS CORRENTES	976.000,00
	31000000	PESSOAL E ENCARGOS SOCIAIS	141.000,00
	31900000	APLICAÇÕES DIRETAS	141.000,00
	1500000000	Recursos Não Vinculados de Impostos	141.000,00
	33000000	OUTRAS DESPESAS CORRENTES	835.000,00
	33900000	APLICAÇÕES DIRETAS	835.000,00
	1500000000	Recursos Não Vinculados de Impostos	754.000,00
	1501000000	Outros Recursos Não Vinculados	56.000,00
	1704000000	Transferência da União Referente a Royalties do Petróleo e Gás	25.000,00
12.01.05.15.452.0022.2186		Transferência P/Consórcio Intermunicipal	1.000,00
	30000000	DESPESAS CORRENTES	1.000,00
	33000000	OUTRAS DESPESAS CORRENTES	1.000,00
	33700000	TRANSF. INST. MULTIGOV. NAC.	1.000,00
	1500000000	Recursos Não Vinculados de Impostos	1.000,00
12.01.05.15.452.0022.2187		Manut. Atividade do Aterro Sanitário	5.000,00
	30000000	DESPESAS CORRENTES	5.000,00
	31000000	PESSOAL E ENCARGOS SOCIAIS	2.000,00
	31900000	APLICAÇÕES DIRETAS	2.000,00
	1500000000	Recursos Não Vinculados de Impostos	2.000,00
	33000000	OUTRAS DESPESAS CORRENTES	3.000,00
	33900000	APLICAÇÕES DIRETAS	3.000,00
	1500000000	Recursos Não Vinculados de Impostos	3.000,00
12.01.05.15.452.0022.3083		Aquis. Veic. e Equip. Diversos P/Manut. dos Serv. Limpeza Urbana	1.000,00
	40000000	DESPESAS DE CAPITAL	1.000,00
	44000000	INVESTIMENTOS	1.000,00
	44900000	APLICAÇÕES DIRETAS	1.000,00
	1500000000	Recursos Não Vinculados de Impostos	1.000,00
12.01.06		SERV. MANUT. ÁGUAS, ESG. SANEAMENTO	1.096.000,00
12.01.06.17		SANEAMENTO	1.096.000,00
12.01.06.17.512		SANEAMENTO BÁSICO URBANO	1.096.000,00
12.01.06.17.512.0023		PROGRAMA DE SANEAMENTO BÁSICO	1.096.000,00
12.01.06.17.512.0023.2188		Serviço Manutenção de Água, Esgotos e Saneamento	723.000,00
	30000000	DESPESAS CORRENTES	723.000,00
	31000000	PESSOAL E ENCARGOS SOCIAIS	76.000,00
	31900000	APLICAÇÕES DIRETAS	76.000,00
	1500000000	Recursos Não Vinculados de Impostos	76.000,00
	33000000	OUTRAS DESPESAS CORRENTES	647.000,00
	33900000	APLICAÇÕES DIRETAS	647.000,00
	1500000000	Recursos Não Vinculados de Impostos	647.000,00
12.01.06.17.512.0023.2189		Cons. de Energia Elétrica p/ Bombeamento de Água	190.000,00
	30000000	DESPESAS CORRENTES	190.000,00
	33000000	OUTRAS DESPESAS CORRENTES	190.000,00
	33900000	APLICAÇÕES DIRETAS	190.000,00
	1500000000	Recursos Não Vinculados de Impostos	190.000,00
12.01.06.17.512.0023.3084		Ampliação/Melhoramentos no Sistema de Saneamento Basico	2.000,00
	40000000	DESPESAS DE CAPITAL	2.000,00
	44000000	INVESTIMENTOS	2.000,00
	44900000	APLICAÇÕES DIRETAS	2.000,00
	1500000000	Recursos Não Vinculados de Impostos	2.000,00
12.01.06.17.512.0023.3085		Ampliação e Melhoramentos Sistema Abastecimento de Água	181.000,00
	40000000	DESPESAS DE CAPITAL	181.000,00
	44000000	INVESTIMENTOS	181.000,00
	44900000	APLICAÇÕES DIRETAS	181.000,00
	1500000000	Recursos Não Vinculados de Impostos	50.000,00
	1710100000	Transferência Especial do Estado - Acordo Judicial de Reparação dos	131.000,00
13		SEC. MUN. TURISMO E MEIO AMBIENTE	703.000,00
13.01		SEC. MUN. TURISMO E MEIO AMBIENTE	131.000,00
13.01.01		COORD. SEC. MUN. TUR. E MEIO AMBIEN	104.000,00

PREFEITURA MUNICIPAL DE SANTANA DO RIACHO
ADENDO V À PORTARIA SOF Nº 08 DE 04/02/85
DOTAÇÕES POR ORGÃOS DO GOVERNO E DA ADMINISTRAÇÃO

Página 41

Orçamento Programa: 2023

Código	Natureza	Especificação	Valor Orçado
13.01.01.02		JUDICIÁRIA	2.000,00
13.01.01.02.122		ADMINISTRAÇÃO GERAL	2.000,00
13.01.01.02.122.0002		GESTÃO MODERNIZAÇÃO ADMINISTRATIVA	2.000,00
13.01.01.02.122.0002.2190		Cons. de Agua, Energia e Tel. Predios Publicos Municipais	2.000,00
	30000000	DESPESAS CORRENTES	2.000,00
	33000000	OUTRAS DESPESAS CORRENTES	2.000,00
	33900000	APLICAÇÕES DIRETAS	2.000,00
	1500000000	Recursos Não Vinculados de Impostos	2.000,00
13.01.01.04		ADMINISTRAÇÃO	97.000,00
13.01.01.04.122		ADMINISTRAÇÃO GERAL	97.000,00
13.01.01.04.122.0002		GESTÃO MODERNIZAÇÃO ADMINISTRATIVA	97.000,00
13.01.01.04.122.0002.2191		Manut. Atividade Sec. de Turismo e Meio Ambiente	97.000,00
	30000000	DESPESAS CORRENTES	97.000,00
	31000000	PESSOAL E ENCARGOS SOCIAIS	59.000,00
	31900000	APLICAÇÕES DIRETAS	59.000,00
	1500000000	Recursos Não Vinculados de Impostos	59.000,00
	33000000	OUTRAS DESPESAS CORRENTES	38.000,00
	33900000	APLICAÇÕES DIRETAS	38.000,00
	1500000000	Recursos Não Vinculados de Impostos	30.000,00
	1704000000	Transferência da União Referente a Royalties do Petróleo e Gás	8.000,00
13.01.01.23		COMÉRCIO E SERVIÇOS	5.000,00
13.01.01.23.122		ADMINISTRAÇÃO GERAL	5.000,00
13.01.01.23.122.0021		TURISMO	5.000,00
13.01.01.23.122.0021.3086		Equipamentos Diversos P/Coord. Sec. Turismo e Meio Ambiente	5.000,00
	40000000	DESPESAS DE CAPITAL	5.000,00
	44000000	INVESTIMENTOS	5.000,00
	44900000	APLICAÇÕES DIRETAS	5.000,00
	1500000000	Recursos Não Vinculados de Impostos	5.000,00
13.01.04		CONVÊNIOS	27.000,00
13.01.04.18		GESTÃO AMBIENTAL	27.000,00
13.01.04.18.542		CONTROLE AMBIENTAL	27.000,00
13.01.04.18.542.0025		MEIO AMBIENTE SUSTENTÁVEL	27.000,00
13.01.04.18.542.0025.2192		Manutenção de Convenios com o IEF	6.000,00
	30000000	DESPESAS CORRENTES	6.000,00
	31000000	PESSOAL E ENCARGOS SOCIAIS	2.000,00
	31900000	APLICAÇÕES DIRETAS	2.000,00
	1500000000	Recursos Não Vinculados de Impostos	2.000,00
	33000000	OUTRAS DESPESAS CORRENTES	4.000,00
	33900000	APLICAÇÕES DIRETAS	4.000,00
	1500000000	Recursos Não Vinculados de Impostos	4.000,00
13.01.04.18.542.0025.2193		Manutenção de Convenios com a AMPASC	21.000,00
	30000000	DESPESAS CORRENTES	21.000,00
	31000000	PESSOAL E ENCARGOS SOCIAIS	2.000,00
	31900000	APLICAÇÕES DIRETAS	2.000,00
	1500000000	Recursos Não Vinculados de Impostos	2.000,00
	33000000	OUTRAS DESPESAS CORRENTES	19.000,00
	33900000	APLICAÇÕES DIRETAS	19.000,00
	1500000000	Recursos Não Vinculados de Impostos	19.000,00
13.02		FUNDO MUNICIPAL DO MEIO AMBIENTE	403.000,00
13.02.01		FUNDO MUNICIPAL DO MEIO AMBIENTE	403.000,00
13.02.01.15		URBANISMO	235.000,00
13.02.01.15.452		SERVIÇOS URBANOS	235.000,00
13.02.01.15.452.0022		INFRAESTRUTURA E URBANISMO	110.000,00
13.02.01.15.452.0022.2218		Manutenção Ativ. Destinação Final Residuos Solidos das UBSs	10.000,00
	30000000	DESPESAS CORRENTES	10.000,00
	33000000	OUTRAS DESPESAS CORRENTES	10.000,00
	33900000	APLICAÇÕES DIRETAS	10.000,00
	1500000000	Recursos Não Vinculados de Impostos	10.000,00
13.02.01.15.452.0022.3087		Construção/Melhoramentos em Praças Parques e Jardins	100.000,00
	40000000	DESPESAS DE CAPITAL	100.000,00

PREFEITURA MUNICIPAL DE SANTANA DO RIACHO
ADENDO V À PORTARIA SOF Nº 08 DE 04/02/85
DOTAÇÕES POR ORGÃOS DO GOVERNO E DA ADMINISTRAÇÃO

Página 42

Orçamento Programa: 2023

Código	Natureza	Especificação	Valor Orçado
	44000000	INVESTIMENTOS	100.000,00
	44900000	APLICAÇÕES DIRETAS	100.000,00
	1500000000	Recursos Não Vinculados de Impostos	100.000,00
13.02.01.15.452.0025		MEIO AMBIENTE SUSTENTÁVEL	125.000,00
13.02.01.15.452.0025.2194		Manutenção das Atividades da Coleta Seletiva	125.000,00
	30000000	DESPESAS CORRENTES	125.000,00
	31000000	PESSOAL E ENCARGOS SOCIAIS	2.000,00
	31900000	APLICAÇÕES DIRETAS	2.000,00
	1500000000	Recursos Não Vinculados de Impostos	2.000,00
	33000000	OUTRAS DESPESAS CORRENTES	123.000,00
	33900000	APLICAÇÕES DIRETAS	123.000,00
	1500000000	Recursos Não Vinculados de Impostos	123.000,00
13.02.01.18		GESTÃO AMBIENTAL	168.000,00
13.02.01.18.122		ADMINISTRAÇÃO GERAL	37.000,00
13.02.01.18.122.0025		MEIO AMBIENTE SUSTENTÁVEL	37.000,00
13.02.01.18.122.0025.2195		Manutenção Atividades do Fundo Municipal do Meio Ambiente	36.000,00
	30000000	DESPESAS CORRENTES	36.000,00
	31000000	PESSOAL E ENCARGOS SOCIAIS	30.000,00
	31900000	APLICAÇÕES DIRETAS	30.000,00
	1500000000	Recursos Não Vinculados de Impostos	30.000,00
	33000000	OUTRAS DESPESAS CORRENTES	6.000,00
	33900000	APLICAÇÕES DIRETAS	6.000,00
	1500000000	Recursos Não Vinculados de Impostos	6.000,00
13.02.01.18.122.0025.2196		Contrato de Programa - Meio Ambiente aos Entes Consorciados	1.000,00
	30000000	DESPESAS CORRENTES	1.000,00
	33000000	OUTRAS DESPESAS CORRENTES	1.000,00
	33930000	APLICAÇÕES DIRETAS	1.000,00
	1500000000	Recursos Não Vinculados de Impostos	1.000,00
13.02.01.18.541		PRESERVAÇÃO E CONSERVAÇÃO AMBIENTAL	40.000,00
13.02.01.18.541.0002		GESTÃO MODERNIZAÇÃO ADMINISTRATIVA	1.000,00
13.02.01.18.541.0002.3088		Equipamentos Diversos P/Seção de Meio Ambiente	1.000,00
	40000000	DESPESAS DE CAPITAL	1.000,00
	44000000	INVESTIMENTOS	1.000,00
	44900000	APLICAÇÕES DIRETAS	1.000,00
	1500000000	Recursos Não Vinculados de Impostos	1.000,00
13.02.01.18.541.0022		INFRAESTRUTURA E URBANISMO	39.000,00
13.02.01.18.541.0022.2197		Manut. de Serviços de Praça, Parques e Jardins	39.000,00
	30000000	DESPESAS CORRENTES	39.000,00
	31000000	PESSOAL E ENCARGOS SOCIAIS	19.000,00
	31900000	APLICAÇÕES DIRETAS	19.000,00
	1500000000	Recursos Não Vinculados de Impostos	19.000,00
	33000000	OUTRAS DESPESAS CORRENTES	20.000,00
	33900000	APLICAÇÕES DIRETAS	20.000,00
	1500000000	Recursos Não Vinculados de Impostos	20.000,00
13.02.01.18.542		CONTROLE AMBIENTAL	91.000,00
13.02.01.18.542.0025		MEIO AMBIENTE SUSTENTÁVEL	91.000,00
13.02.01.18.542.0025.2198		Manutenção Atividades do Dpto de Meio Ambiente	26.000,00
	30000000	DESPESAS CORRENTES	26.000,00
	31000000	PESSOAL E ENCARGOS SOCIAIS	20.000,00
	31900000	APLICAÇÕES DIRETAS	20.000,00
	1500000000	Recursos Não Vinculados de Impostos	20.000,00
	33000000	OUTRAS DESPESAS CORRENTES	6.000,00
	33900000	APLICAÇÕES DIRETAS	6.000,00
	1500000000	Recursos Não Vinculados de Impostos	6.000,00
13.02.01.18.542.0025.2199		Serviço de Eventos Turísticos e Ecologicos	46.000,00
	30000000	DESPESAS CORRENTES	46.000,00
	31000000	PESSOAL E ENCARGOS SOCIAIS	2.000,00
	31900000	APLICAÇÕES DIRETAS	2.000,00
	1500000000	Recursos Não Vinculados de Impostos	2.000,00

PREFEITURA MUNICIPAL DE SANTANA DO RIACHO
ADENDO V À PORTARIA SOF Nº 08 DE 04/02/85
DOTAÇÕES POR ORGÃOS DO GOVERNO E DA ADMINISTRAÇÃO

Página **43**

Orçamento Programa: **2023**

Código	Natureza	Especificação	Valor Orçado
	33000000	OUTRAS DESPESAS CORRENTES	44.000,00
	33900000	APLICAÇÕES DIRETAS	44.000,00
	1500000000	Recursos Não Vinculados de Impostos	44.000,00
13.02.01.18.542.0025.2200		Revitalização do Aterro Sanitario Desativado	3.000,00
	30000000	DESPESAS CORRENTES	3.000,00
	33000000	OUTRAS DESPESAS CORRENTES	3.000,00
	33900000	APLICAÇÕES DIRETAS	3.000,00
	1500000000	Recursos Não Vinculados de Impostos	3.000,00
13.02.01.18.542.0025.2201		Ações e Serviços P/Controle População Animal	11.000,00
	30000000	DESPESAS CORRENTES	11.000,00
	31000000	PESSOAL E ENCARGOS SOCIAIS	2.000,00
	31900000	APLICAÇÕES DIRETAS	2.000,00
	1500000000	Recursos Não Vinculados de Impostos	2.000,00
	33000000	OUTRAS DESPESAS CORRENTES	9.000,00
	33900000	APLICAÇÕES DIRETAS	9.000,00
	1500000000	Recursos Não Vinculados de Impostos	9.000,00
13.02.01.18.542.0025.3089		Equip. Divesos P/Manutenção Atividades Controle Animal	5.000,00
	40000000	DESPESAS DE CAPITAL	5.000,00
	44000000	INVESTIMENTOS	5.000,00
	44900000	APLICAÇÕES DIRETAS	5.000,00
	1500000000	Recursos Não Vinculados de Impostos	5.000,00
13.03		FUNDO MUNICIPAL DE TURISMO	169.000,00
13.03.01		FUNDO MUNICIPAL DE TURISMO	169.000,00
13.03.01.23		COMÉRCIO E SERVIÇOS	169.000,00
13.03.01.23.122		ADMINISTRAÇÃO GERAL	49.000,00
13.03.01.23.122.0021		TURISMO	49.000,00
13.03.01.23.122.0021.2202		Manutenção Atividades do Fundo Municipal de Turismo	49.000,00
	30000000	DESPESAS CORRENTES	49.000,00
	31000000	PESSOAL E ENCARGOS SOCIAIS	30.000,00
	31900000	APLICAÇÕES DIRETAS	30.000,00
	1500000000	Recursos Não Vinculados de Impostos	30.000,00
	33000000	OUTRAS DESPESAS CORRENTES	19.000,00
	33900000	APLICAÇÕES DIRETAS	19.000,00
	1500000000	Recursos Não Vinculados de Impostos	18.000,00
	1501000000	Outros Recursos Não Vinculados	1.000,00
13.03.01.23.691		PROMOÇÃO COMERCIAL	2.000,00
13.03.01.23.691.0021		TURISMO	2.000,00
13.03.01.23.691.0021.3090		Construção/Instalação do Centro de Convenções Municipais	2.000,00
	40000000	DESPESAS DE CAPITAL	2.000,00
	44000000	INVESTIMENTOS	2.000,00
	44900000	APLICAÇÕES DIRETAS	2.000,00
	1500000000	Recursos Não Vinculados de Impostos	2.000,00
13.03.01.23.695		TURISMO	118.000,00
13.03.01.23.695.0002		GESTÃO MODERNIZAÇÃO ADMINISTRATIVA	22.000,00
13.03.01.23.695.0002.2203		Manutenção Atividades do Depto de Turismo	22.000,00
	30000000	DESPESAS CORRENTES	22.000,00
	31000000	PESSOAL E ENCARGOS SOCIAIS	16.000,00
	31900000	APLICAÇÕES DIRETAS	16.000,00
	1500000000	Recursos Não Vinculados de Impostos	16.000,00
	33000000	OUTRAS DESPESAS CORRENTES	6.000,00
	33300000	TRANSF. AO ESTADO E DIST. FED.	1.000,00
	1500000000	Recursos Não Vinculados de Impostos	1.000,00
	33900000	APLICAÇÕES DIRETAS	5.000,00
	1500000000	Recursos Não Vinculados de Impostos	5.000,00
13.03.01.23.695.0021		TURISMO	96.000,00
13.03.01.23.695.0021.2204		Divulgação Turística do Municipio	57.000,00
	30000000	DESPESAS CORRENTES	57.000,00
	31000000	PESSOAL E ENCARGOS SOCIAIS	16.000,00
	31900000	APLICAÇÕES DIRETAS	16.000,00

PREFEITURA MUNICIPAL DE SANTANA DO RIACHO
ADENDO V À PORTARIA SOF Nº 08 DE 04/02/85
DOTAÇÕES POR ORGÃOS DO GOVERNO E DA ADMINISTRAÇÃO

Página 44

Orçamento Programa: 2023

Código	Natureza	Especificação	Valor Orçado
	1500000000	Recursos Não Vinculados de Impostos	16.000,00
	33000000	OUTRAS DESPESAS CORRENTES	41.000,00
	33900000	APLICAÇÕES DIRETAS	41.000,00
	1500000000	Recursos Não Vinculados de Impostos	41.000,00
13.03.01.23.695.0021.2205		Realiz. e Participação em Feiras e Eventos Turísticos	39.000,00
	30000000	DESPESAS CORRENTES	39.000,00
	31000000	PESSOAL E ENCARGOS SOCIAIS	13.000,00
	31900000	APLICAÇÕES DIRETAS	13.000,00
	1500000000	Recursos Não Vinculados de Impostos	13.000,00
	33000000	OUTRAS DESPESAS CORRENTES	26.000,00
	33900000	APLICAÇÕES DIRETAS	26.000,00
	1500000000	Recursos Não Vinculados de Impostos	4.000,00
	1501000000	Outros Recursos Não Vinculados	22.000,00
14		SEC. MUNICIPAL DE TRANSPORTE	429.000,00
14.01		SECRETARIA MUN. TRANSPORTE	86.000,00
14.01.01		DEPARTAMENTO DE TRANSPORTE	86.000,00
14.01.01.26		TRANSPORTES	86.000,00
14.01.01.26.782		TRANSPORTE RODOVIÁRIO	86.000,00
14.01.01.26.782.0027		TRANSPORTE E MOBILIDADE	86.000,00
14.01.01.26.782.0027.2206		Manutenção das Ativ. Secretaria de Transporte	86.000,00
	30000000	DESPESAS CORRENTES	86.000,00
	31000000	PESSOAL E ENCARGOS SOCIAIS	78.000,00
	31900000	APLICAÇÕES DIRETAS	78.000,00
	1500000000	Recursos Não Vinculados de Impostos	78.000,00
	33000000	OUTRAS DESPESAS CORRENTES	8.000,00
	33900000	APLICAÇÕES DIRETAS	8.000,00
	1500000000	Recursos Não Vinculados de Impostos	8.000,00
14.02		DEPARTAMENTO DE TRANSPORTE	343.000,00
14.02.01		DEPARTAMENTO TRANSPORTE	343.000,00
14.02.01.26		TRANSPORTES	343.000,00
14.02.01.26.782		TRANSPORTE RODOVIÁRIO	343.000,00
14.02.01.26.782.0027		TRANSPORTE E MOBILIDADE	343.000,00
14.02.01.26.782.0027.2207		Serviço de Controle de Transporte e garagem	58.000,00
	30000000	DESPESAS CORRENTES	58.000,00
	31000000	PESSOAL E ENCARGOS SOCIAIS	9.000,00
	31900000	APLICAÇÕES DIRETAS	9.000,00
	1500000000	Recursos Não Vinculados de Impostos	9.000,00
	33000000	OUTRAS DESPESAS CORRENTES	49.000,00
	33900000	APLICAÇÕES DIRETAS	49.000,00
	1500000000	Recursos Não Vinculados de Impostos	5.000,00
	1704000000	Transferência da União Referente a Royalties do Petróleo e Gás	44.000,00
14.02.01.26.782.0027.2208		Serviço de Manutenção de Veículos e Abastecimento	282.000,00
	30000000	DESPESAS CORRENTES	282.000,00
	31000000	PESSOAL E ENCARGOS SOCIAIS	23.000,00
	31900000	APLICAÇÕES DIRETAS	23.000,00
	1500000000	Recursos Não Vinculados de Impostos	23.000,00
	33000000	OUTRAS DESPESAS CORRENTES	259.000,00
	33900000	APLICAÇÕES DIRETAS	259.000,00
	1500000000	Recursos Não Vinculados de Impostos	113.000,00
	1501000000	Outros Recursos Não Vinculados	22.000,00
	1704000000	Transferência da União Referente a Royalties do Petróleo e Gás	124.000,00
14.02.01.26.782.0027.3091		Equipamentos Diversos P/Departamento de Transportes	1.000,00
	40000000	DESPESAS DE CAPITAL	1.000,00
	44000000	INVESTIMENTOS	1.000,00
	44900000	APLICAÇÕES DIRETAS	1.000,00
	1500000000	Recursos Não Vinculados de Impostos	1.000,00
14.02.01.26.782.0027.3092		Construção/Equip. Oficina e Vala P/Manutenção Veículos	2.000,00
	40000000	DESPESAS DE CAPITAL	2.000,00
	44000000	INVESTIMENTOS	2.000,00

PREFEITURA MUNICIPAL DE SANTANA DO RIACHO
ADENDO V À PORTARIA SOF Nº 08 DE 04/02/85
DOTAÇÕES POR ORGÃOS DO GOVERNO E DA ADMINISTRAÇÃO

Página **45**

Orçamento Programa: **2023**

Código	Natureza	Especificação	Valor Orçado
	44900000	APLICAÇÕES DIRETAS	2.000,00
	1500000000	Recursos Não Vinculados de Impostos	2.000,00
15		SEC. MUN. DE ESPORTE E LAZER	730.000,00
15.01		SEC. MUN. DE ESPORTE E LAZER	730.000,00
15.01.01		COORD. SEC. MUN. DE ESPORTE E LAZER	53.000,00
15.01.01.27		DESPORTO E LAZER	53.000,00
15.01.01.27.812		DESPORTO COMUNITÁRIO	53.000,00
15.01.01.27.812.0028		PROGRAMAS DE ESPORTE E LAZER	53.000,00
15.01.01.27.812.0028.2209		Manutenção das Atividades da Sec. Mun. de Esportes e Lazer	53.000,00
	30000000	DESPESAS CORRENTES	53.000,00
	31000000	PESSOAL E ENCARGOS SOCIAIS	40.000,00
	31900000	APLICAÇÕES DIRETAS	40.000,00
	1500000000	Recursos Não Vinculados de Impostos	40.000,00
	33000000	OUTRAS DESPESAS CORRENTES	13.000,00
	33900000	APLICAÇÕES DIRETAS	13.000,00
	1500000000	Recursos Não Vinculados de Impostos	13.000,00
15.01.02		DEPARTAMENTO DE ESPORTE E LAZER	677.000,00
15.01.02.27		DESPORTO E LAZER	677.000,00
15.01.02.27.812		DESPORTO COMUNITÁRIO	643.000,00
15.01.02.27.812.0028		PROGRAMAS DE ESPORTE E LAZER	643.000,00
15.01.02.27.812.0028.2210		Manut. Programa Apoio ao Desporto Amador	31.000,00
	30000000	DESPESAS CORRENTES	31.000,00
	31000000	PESSOAL E ENCARGOS SOCIAIS	27.000,00
	31900000	APLICAÇÕES DIRETAS	27.000,00
	1500000000	Recursos Não Vinculados de Impostos	27.000,00
	33000000	OUTRAS DESPESAS CORRENTES	4.000,00
	33900000	APLICAÇÕES DIRETAS	4.000,00
	1500000000	Recursos Não Vinculados de Impostos	4.000,00
15.01.02.27.812.0028.2211		Coordenação de Eventos Esportivos	117.000,00
	30000000	DESPESAS CORRENTES	117.000,00
	31000000	PESSOAL E ENCARGOS SOCIAIS	2.000,00
	31900000	APLICAÇÕES DIRETAS	2.000,00
	1500000000	Recursos Não Vinculados de Impostos	2.000,00
	33000000	OUTRAS DESPESAS CORRENTES	115.000,00
	33900000	APLICAÇÕES DIRETAS	115.000,00
	1500000000	Recursos Não Vinculados de Impostos	115.000,00
15.01.02.27.812.0028.2212		Manut. do Campo de Futebol e Ginasio Poliesportivo	35.000,00
	30000000	DESPESAS CORRENTES	35.000,00
	31000000	PESSOAL E ENCARGOS SOCIAIS	16.000,00
	31900000	APLICAÇÕES DIRETAS	16.000,00
	1500000000	Recursos Não Vinculados de Impostos	16.000,00
	33000000	OUTRAS DESPESAS CORRENTES	19.000,00
	33900000	APLICAÇÕES DIRETAS	19.000,00
	1500000000	Recursos Não Vinculados de Impostos	19.000,00
15.01.02.27.812.0028.2213		Cons. de Agua, Energia e Tel. Predios Publicos Municipais	17.000,00
	30000000	DESPESAS CORRENTES	17.000,00
	33000000	OUTRAS DESPESAS CORRENTES	17.000,00
	33900000	APLICAÇÕES DIRETAS	17.000,00
	1500000000	Recursos Não Vinculados de Impostos	17.000,00
15.01.02.27.812.0028.3093		Obras Diversas em Unidades Esportivas Municipais	405.000,00
	40000000	DESPESAS DE CAPITAL	405.000,00
	44000000	INVESTIMENTOS	405.000,00
	44900000	APLICAÇÕES DIRETAS	405.000,00
	1500000000	Recursos Não Vinculados de Impostos	5.000,00
	1706000000	Transferência Especial da União	200.000,00
	1710000000	Transferência Especial dos Estados	200.000,00
15.01.02.27.812.0028.3094		Equipamentos Diveros P/Dpto de Espote e Lazer	38.000,00
	40000000	DESPESAS DE CAPITAL	38.000,00
	44000000	INVESTIMENTOS	38.000,00

PREFEITURA MUNICIPAL DE SANTANA DO RIACHO
ADENDO V À PORTARIA SOF Nº 08 DE 04/02/85
DOTAÇÕES POR ORGÃOS DO GOVERNO E DA ADMINISTRAÇÃO

Página 46

Orçamento Programa: 2023

Código	Natureza	Especificação	Valor Orçado
	44900000	APLICAÇÕES DIRETAS	38.000,00
	1500000000	Recursos Não Vinculados de Impostos	38.000,00
15.01.02.27.813		LAZER	34.000,00
15.01.02.27.813.0028		PROGRAMAS DE ESPORTE E LAZER	34.000,00
15.01.02.27.813.0028.2214		Manutenção da Pista de Caminhada	34.000,00
	30000000	DESPESAS CORRENTES	34.000,00
	33000000	OUTRAS DESPESAS CORRENTES	34.000,00
	33900000	APLICAÇÕES DIRETAS	34.000,00
	1500000000	Recursos Não Vinculados de Impostos	34.000,00
16		CISREC - CONSORCIO INTERMUNICIPAL	16.050,18
16.01		CISREC - CONS. INTERMUNICIPAL	16.050,18
16.01.01		ADMINISTRAÇÃO, COORD. PLANEJAMENTO	16.050,18
16.01.01.04		ADMINISTRAÇÃO	16.050,18
16.01.01.04.122		ADMINISTRAÇÃO GERAL	16.050,18
16.01.01.04.122.0002		GESTÃO MODERNIZAÇÃO ADMINISTRATIVA	16.050,18
16.01.01.04.122.0002.2215		Manutenção da Assessoria Administrativa - Contrato de Rateio	15.852,97
	30000000	DESPESAS CORRENTES	15.852,97
	31000000	PESSOAL E ENCARGOS SOCIAIS	8.495,84
	31900000	APLICAÇÕES DIRETAS	8.495,84
	1500000000	Recursos Não Vinculados de Impostos	8.495,84
	33000000	OUTRAS DESPESAS CORRENTES	7.357,13
	33900000	APLICAÇÕES DIRETAS	7.357,13
	1500000000	Recursos Não Vinculados de Impostos	7.357,13
16.01.01.04.122.0002.3095		Manutenção Administrativa - Contrato de Rateio	197,21
	40000000	DESPESAS DE CAPITAL	197,21
	44000000	INVESTIMENTOS	197,21
	44900000	APLICAÇÕES DIRETAS	197,21
	1500000000	Recursos Não Vinculados de Impostos	197,21
Total da Despesa Prevista			39.600.000,00

FERNANDO RIBEIRO
 Prefeito Municipal

LUCIO ANTONIO MARQUES
 Resp.Contabilidade

WALLISON INACIO DE SIQUEIRA
 Resp.Controle Interno

Relatório de Receita Corrente Líquida

Descrição	Valor Previsto
RECEITAS CORRENTES	41.791.095,60
RECEITAS TRIBUTÁRIAS	3.901.095,60
IMPOSTOS	3.782.095,60
Imposto Sobre a Propriedade Territorial Rural - ITR	0,00
Impostos Sobre a Renda e Proventos de Qualquer Natureza - IRRF	357.000,00
Impostos Sobre a Propriedade Predial e Territorial Urbana - IPTU	1.402.566,54
Imp. s/ Trans. "Inter Vivos" de Bens Imóveis e Direitos Reais s/ Imóv. - ITBI	1.016.529,06
Imposto Sobre Serviços de Qualquer Natureza - ISSQN	1.006.000,00
TAXAS	108.000,00
CONTRIBUIÇÃO DE MELHORIA - PRINCIPAL	11.000,00
RECEITA DE CONTRIBUIÇÕES	501.000,00
RECEITA PATRIMONIAL	145.000,00
RECEITA DE VALORES MOBILIÁRIOS	132.000,00
OUTRAS RECEITAS PATRIMONIAIS	13.000,00
RECEITA AGROPECUÁRIA	0,00
RECEITA INDUSTRIAL	0,00
RECEITAS DE SERVIÇOS	30.000,00
TRANSFERÊNCIAS CORRENTES	37.163.000,00
Cota Parte do Fundo de Participação dos Municípios - FPM	19.200.000,00
Cota Parte do ICMS	8.000.000,00
Cota Parte do IPVA	438.000,00
Cota Parte do IPI Sobre Exportação	62.000,00
Cota Parte do ITR	50.000,00
Transferências da LC 87/1996	0,00
TRANSFERÊNCIAS DE CONVÊNIOS	0,00
OUTRAS TRANSFERÊNCIAS	9.413.000,00
OUTRAS RECEITAS CORRENTES	51.000,00
DEDUÇÕES DA RECEITA CORRENTE	0,00
DEDUÇÕES DA RECEITA PARA FORMAÇÃO DO FUNDEB	-5.310.000,00
(-) EXCLUSÕES	0,00
CONTRIBUIÇÃO SERVIDORES À PREVIDÊNCIA PRÓPRIA	0,00
TOTAL:	36.481.095,60

FERNANDO RIBEIRO BURGARELLI
Prefeito Municipal

LUCIO ANTONIO MARQUES
Resp.Contabilidade

WALLISON INACIO DE SIQUEIRA
Resp.Controle Interno

PREFEITURA MUNICIPAL DE SANTANA DO RIACHO
DEMONSTRATIVO ORÇAMENTÁRIO POR FONTE

PÁGINA: 1

Orçamento Programa: 2023

Fonte	Receita	Despesa	Diferença
1500000000 Recursos Não Vinculados de Impostos	17.057.100,35	17.057.100,35	0,00
1500001001 Recursos Não Vinculados de Impostos - Educação	2.587.995,25	2.587.995,25	0,00
1500001002 Recursos Não Vinculados de Impostos - Saúde	6.612.000,00	6.612.000,00	0,00
1501000000 Outros Recursos Não Vinculados	234.000,00	234.000,00	0,00
1540000000 Transferências do FUNDEB - Outras Despesas da Educação Básica	604.864,50	604.864,50	0,00
1540001070 Transferências do FUNDEB - Remuneração dos Profissionais da Educação Básica em Efetivo Exercício	3.718.135,50	3.718.135,50	0,00
1542000000 Transferências do FUNDEB - Complementação da União - VAAT - Outras Despesas da Educação Básica	8.700,00	8.700,00	0,00
1542001070 Transferências do FUNDEB - Complementação da União - VAAT - Remuneração dos Profissionais da Educação Básica	20.300,00	20.300,00	0,00
1550000000 Transferência do Salário-Educação	204.000,00	204.000,00	0,00
1551000000 Transferências de Recursos do FNDE Referentes ao Programa Dinheiro Direto na Escola (PDDE)	37.000,00	37.000,00	0,00
1552000000 Transferências de Recursos do FNDE Referentes ao Programa Nacional de Alimentação Escolar (PNAE)	61.000,00	61.000,00	0,00
1553000000 Transferências de Recursos do FNDE Referentes ao Programa Nacional de Apoio ao Transporte Escolar (PNATE)	86.000,00	86.000,00	0,00
1569000000 Outras Transferências de Recursos do FNDE	171.000,00	171.000,00	0,00
1576000000 Transferências de Recursos dos Estados para Programas de Educação	50.000,00	50.000,00	0,00
1576010000 Transferências de Recursos para o Programa Estadual de Transporte Escolar (PTE).	281.000,00	281.000,00	0,00
1600000000 Transferências Fundo a Fundo de Recursos do SUS Provenientes do Governo Federal - Bloco de Manutenção das Ações e Serviços Públicos de Saúde	1.566.000,00	1.566.000,00	0,00
1601000000 Transferências Fundo a Fundo de Recursos do SUS Provenientes do Governo Federal - Bloco de Estruturação da Rede de Serviços Públicos de Saúde	282.000,00	282.000,00	0,00
1604000000 Transferências Provenientes do Governo Federal Destinadas ao Vencimento dos Agentes Comunitários de Saúde e dos Agentes de Combate às Endemias	470.000,00	470.000,00	0,00
1621000000 Transferências Fundo a Fundo de Recursos do SUS Provenientes do Governo Estadual	1.799.000,00	1.799.000,00	0,00
1659000000 Outros Recursos Vinculados à Saúde	37.000,00	37.000,00	0,00
1659020000 Outros Recursos Vinculados à Saúde - Serviços de Saúde	14.000,00	14.000,00	0,00
1660000000 Transferência de Recursos do Fundo Nacional de Assistência Social - FNAS	215.000,00	215.000,00	0,00
1661000000 Transferência de Recursos dos Fundos Estaduais de Assistência Social	99.000,00	99.000,00	0,00
1700000000 Outras Transferências de Convênios ou Repasses da União	146.250,00	146.250,00	0,00
1701000000 Outras Transferências de Convênios ou Repasses dos Estados	155.654,40	155.654,40	0,00
1704000000 Transferência da União Referente a Royalties do Petróleo e Gás Natural	285.000,00	285.000,00	0,00
1706000000 Transferência Especial da União	613.000,00	613.000,00	0,00
1710000000 Transferência Especial dos Estados	675.000,00	675.000,00	0,00
1710100000 Transferência Especial do Estado - Acordo Judicial de Reparação dos Impactos Socioeconômicos e Ambientais do Rompimento de Barragem em Brumadinho	750.000,00	750.000,00	0,00
1749120000 Outras Vinculações de Transferências- Transferência de Recursos para Aplicação em Ações Emergenciais de Apoio ao Setor Cultural (Lei Aldir Blanc)	52.000,00	52.000,00	0,00
1750000000 Recursos da Contribuição de Intervenção no Domínio Econômico - CIDE	23.000,00	23.000,00	0,00
1751000000 Recursos da Contribuição para o Custeio do Serviço de Iluminação Pública - COSIP	503.000,00	503.000,00	0,00
1752000000 Recursos Vinculados ao Trânsito	8.000,00	8.000,00	0,00
1754000000 Recursos de Operações de Crédito	4.000,00	4.000,00	0,00
1755000000 Recursos de Alienação de Bens/Ativos - Administração Direta	170.000,00	170.000,00	0,00
TOTAL:	39.600.000,00	39.600.000,00	0,00

FERNANDO RIBEIRO BURGARELLI

LUCIO ANTONIO MARQUES

WALLISON INACIO DE SIQUEIRA

Prefeito Municipal

Resp.Contabilidade

Resp.Controle Interno

